

EJE DE CALLE AV. JOSE MARIA AVILEZ

EJE DE CALLE HERMANOS RUILOBA

EJE DE CALLE FRANCISCO URIONDO



PLANO AMOBLADO DE ESTACIONAMIENTO SUBTERRANEO
ESC. 1 : 100

dist 76 m a esq.

dist 76 m a esq.

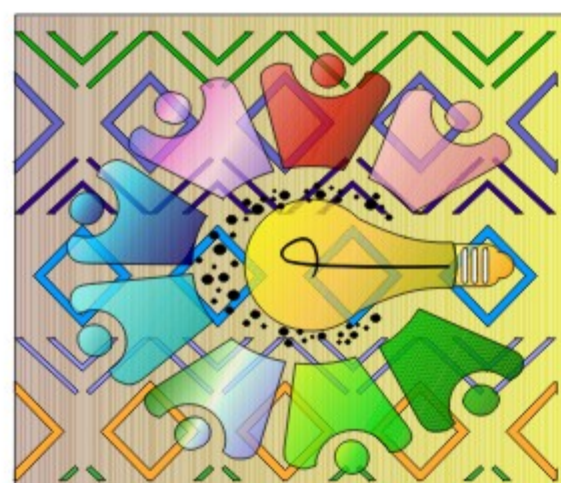

UNIVERSIDAD AUTÓNOMA JUAN MISAEL SARACHO
ARQUITECTURA Y URBANISMO

PROYECTO DE GRADO : " COWORKING DE ARTE Y CULTURA " EL JUNTE " PARA LA CIUDAD DE TARIJA "

DOCENTE GUÍA:
ARQ. TANIA FONTES DE VASCONCELLOS

LÁMINA : PLANO AMOBLADO DE ESTACIONAMIENTO SUBTERRANEO ESC. 1 : 100
ESTUDIANTE : FERNANDEZ NARVAEZ ROSMERY ALBA

LÁMINA :
GRUPO : 9

6

FECHA: 27/06/2023



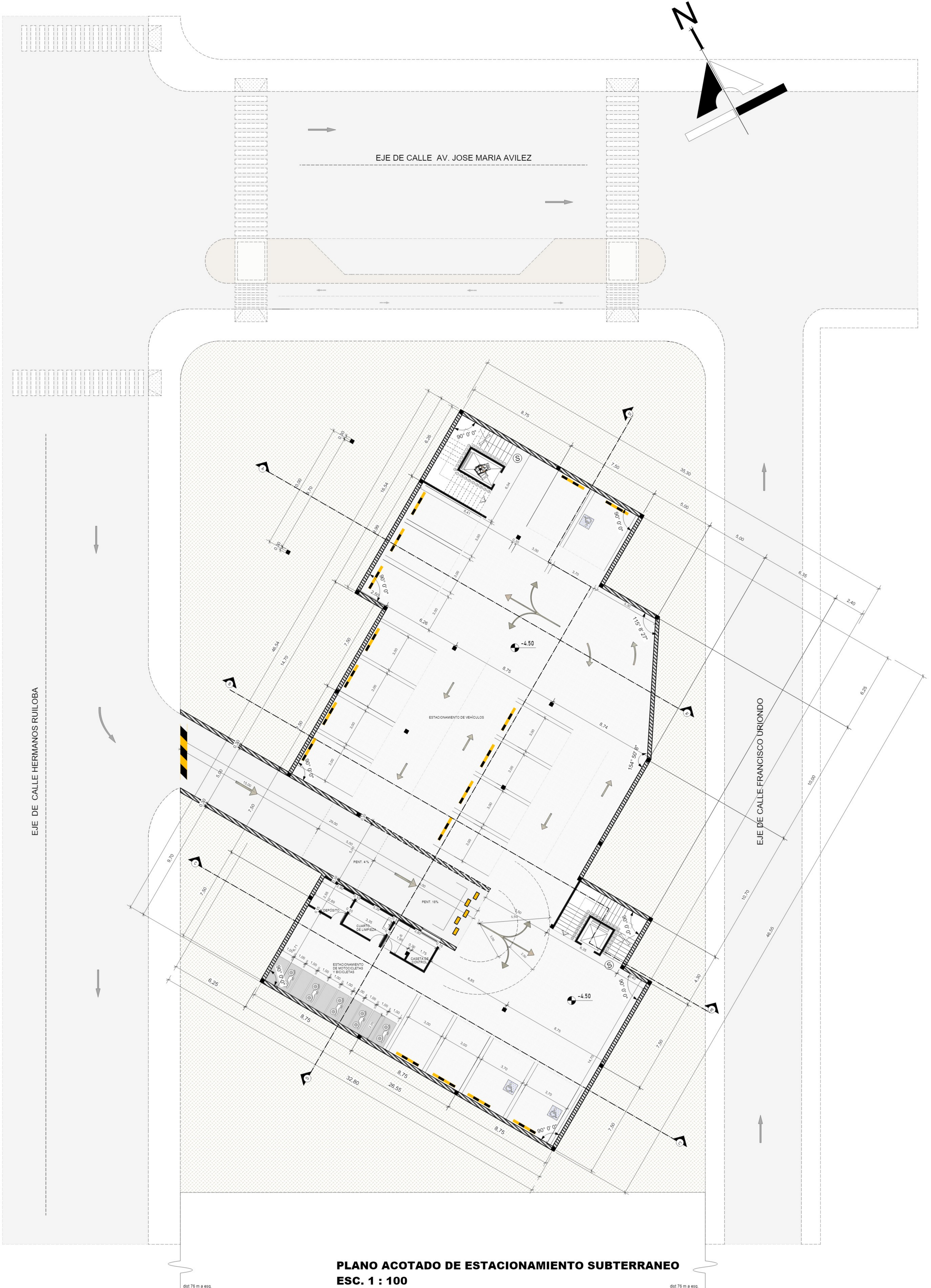

**PLANO ACOTADO DE ESTACIONAMIENTO SUBTERRANEO
ESC. 1 : 100**

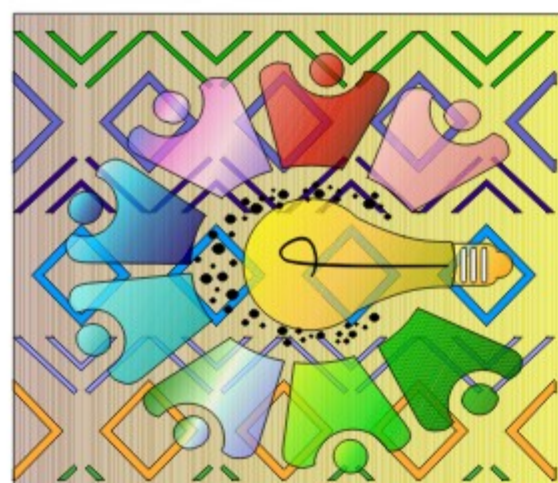

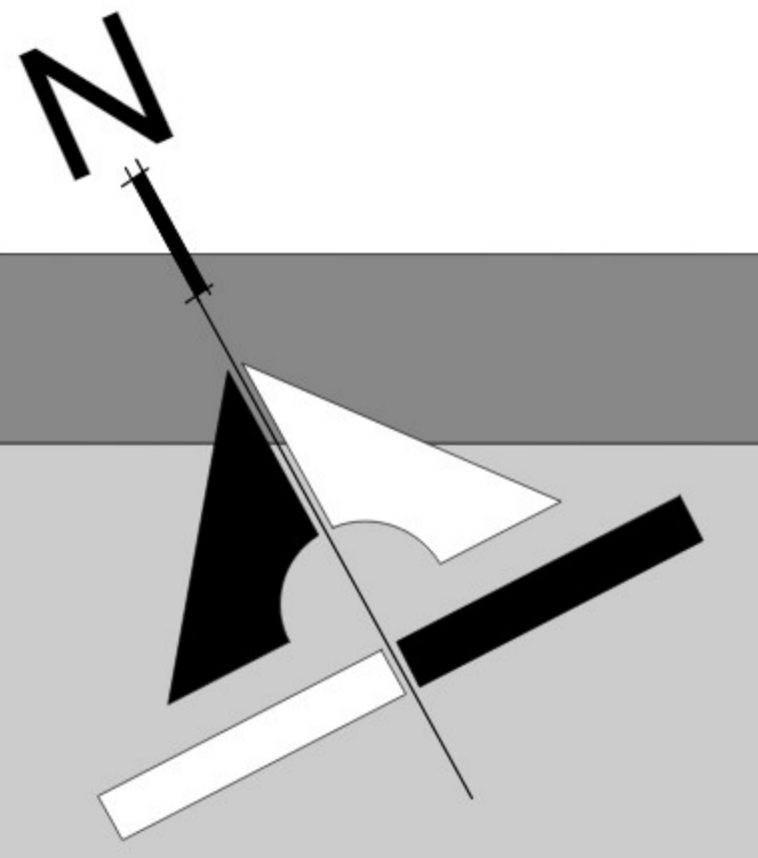

EJE DE CALLE AV. JOSE MARIA AVILEZ

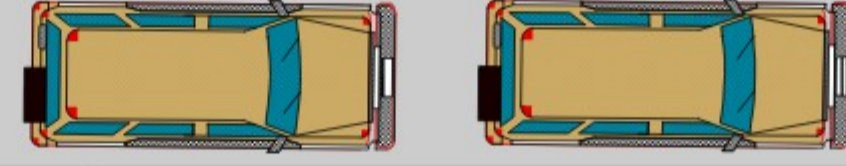
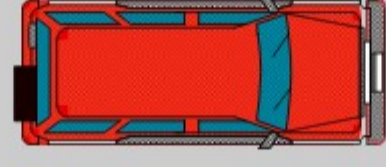

LINEA MUNICIPAL

CORDON DE ACERA

+0.20

+0.20

+0.40

+0.40

+0.40

+0.40

+0.40

+0.40

+0.40

+0.40

+0.40

+0.40

+0.40

+0.40

+0.40

+0.40

+0.40

+0.40

+0.40

+0.40

+0.40

+0.40

+0.40

+0.40

+0.40

+0.40

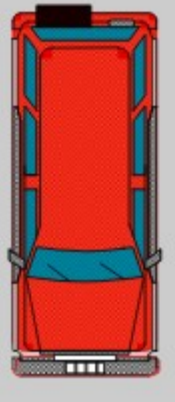

EJE DE CALLE HERMANOS RUILOBA

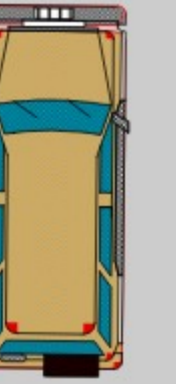
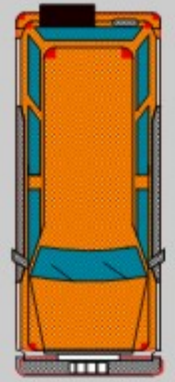
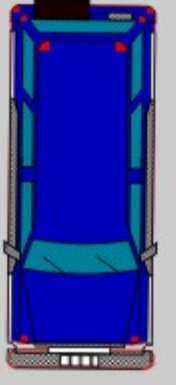

EJE DE CALLE FRANCISCO URIONDO

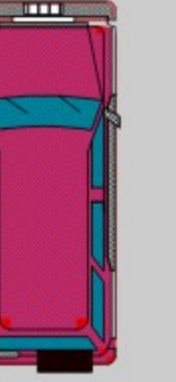

PLANTA BAJA AMOBLADA
ESC. 1 : 100

dist 76 m a esq.

dist 76 m a esq.

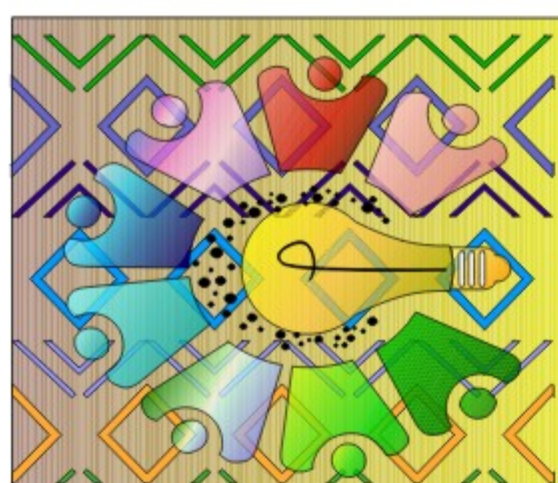

UNIVERSIDAD AUTÓNOMA JUAN MISAEL SARACHO
ARQUITECTURA Y URBANISMO

PROYECTO DE GRADO : " COWORKING DE ARTE Y CULTURA "EL JUNTE" PARA LA CIUDAD DE TARIJA "

DOCENTE GUÍA:
ARQ. TANIA FONTES DE VASCONCELLOS

LÁMINA : PLANTA BAJA AMOBLADA
ESTUDIANTE : FERNANDEZ NARVAEZ ROSMERY ALBA



LÁMINA :
GRUPO : 9
FECHA: 27/06/2023

8



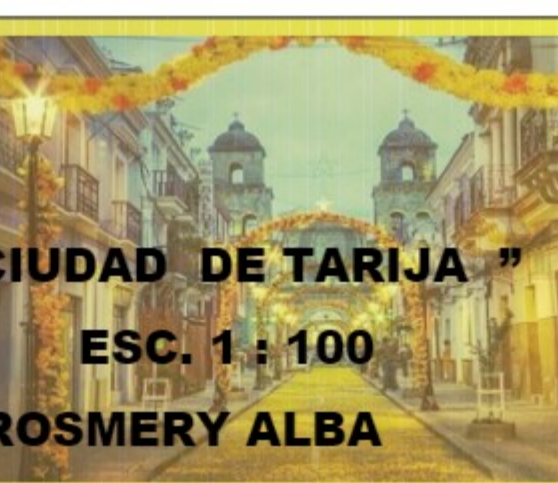
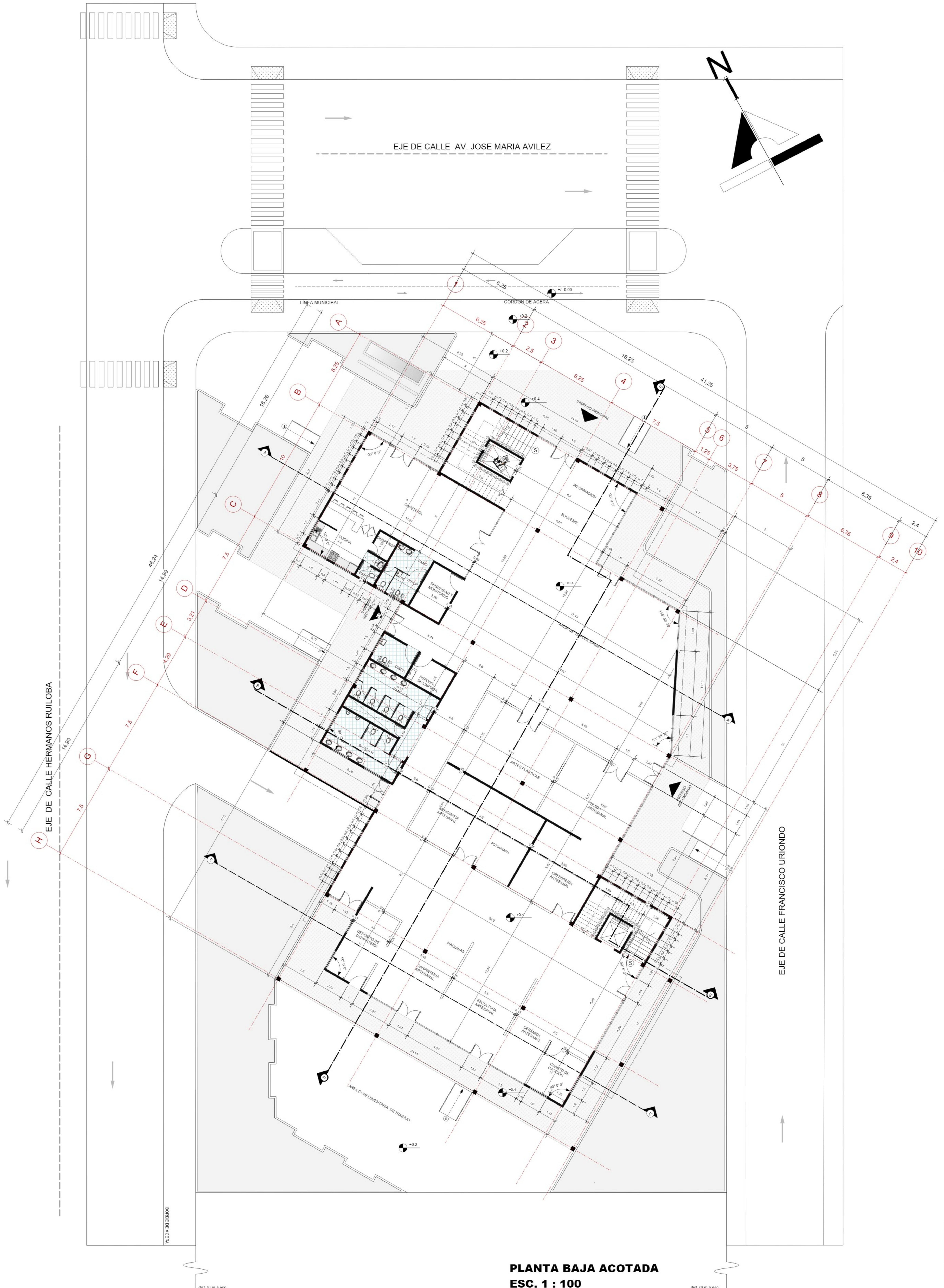

PLANTA BAJA ACOTADA
ESC. 1 : 100



UNIVERSIDAD AUTÓNOMA JUAN MISAEL SARACHO
ARQUITECTURA Y URBANISMO

PROYECTO DE GRADO : " COWORKING DE ARTE Y CULTURA " EL JUNTE " PARA LA CIUDAD DE TARIJA "

DOCENTE GUÍA:
ARQ. TANIA FONTES DE VASCONCELLOS

LÁMINA : PLANTA BAJA ACOTADA
ESTUDIANTE : FERNANDEZ NARVAEZ ROSMERY ALBA

ESC. 1 : 100

LÁMINA :
GRUPO : 9
9
FECHA : 27/06/2023

