

PRIMER PLANTA AMOBLADA
ESC. 1 : 100

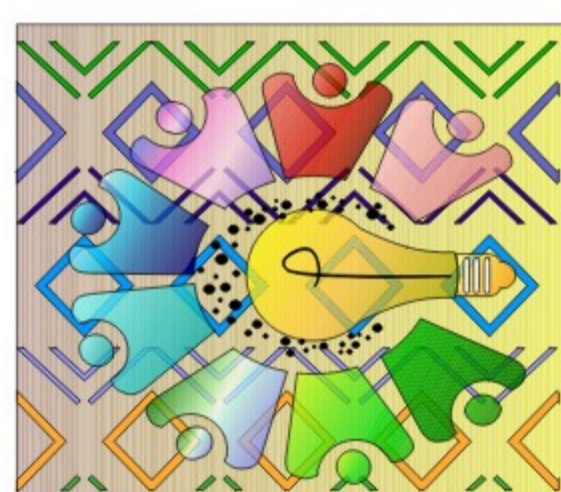

UNIVERSIDAD AUTÓNOMA JUAN MISAEL SARACHO
ARQUITECTURA Y URBANISMO
PROYECTO DE GRADO : " COWORKING DE ARTE Y CULTURA " EL JUNTE " PARA LA CIUDAD DE TARIJA "
DOCENTE GUÍA: ARQ. TANIA FONTES DE VASCONCELLOS
LÁMINA : PRIMER PLANTA AMOBLADA ESC. 1 : 100
ESTUDIANTE : FERNANDEZ NARVAEZ ROSMERY ALBA

LAMINA : GRUPO : 9
10
FECHA: 27/06/2023



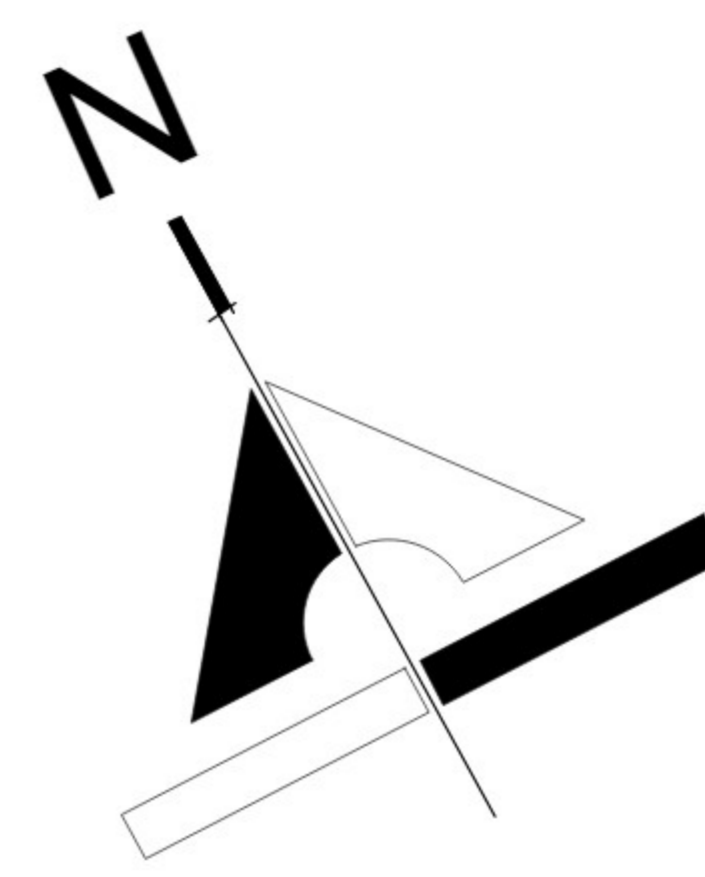

PRIMER PLANTA ACOTADA
ESC. 1 : 100



UNIVERSIDAD AUTÓNOMA JUAN MISAEL SARACHO
ARQUITECTURA Y URBANISMO
PROYECTO DE GRADO : " COWORKING DE ARTE Y CULTURA " EL JUNTE " PARA LA CIUDAD DE TARIJA "
DOCENTE GUIA: ARQ. TANIA FONTES DE VASCONCELLOS
LÁMINA : PRIMER PLANTA ACOTADA ESC. 1 : 100
ESTUDIANTE : FERNANDEZ NARVAEZ ROSMERY ALBA

LÁMINA : GRUPO : 9
11
FECHA : 27/06/2023



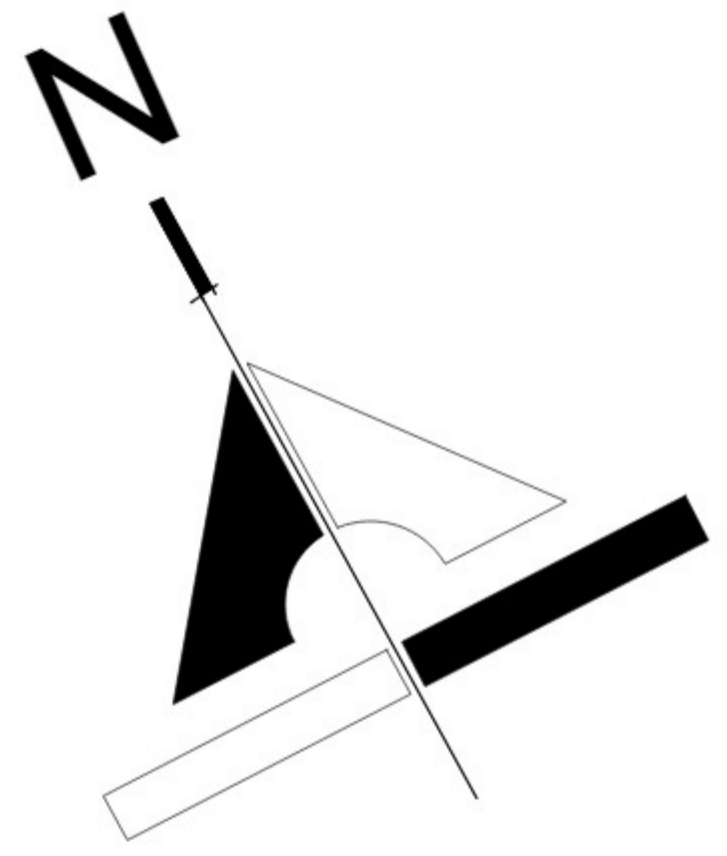

SEGUNDA PLANTA AMOBLADA
ESC. 1 : 100

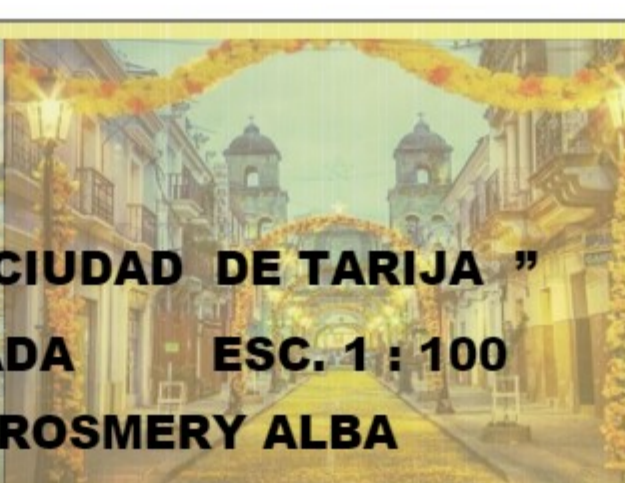
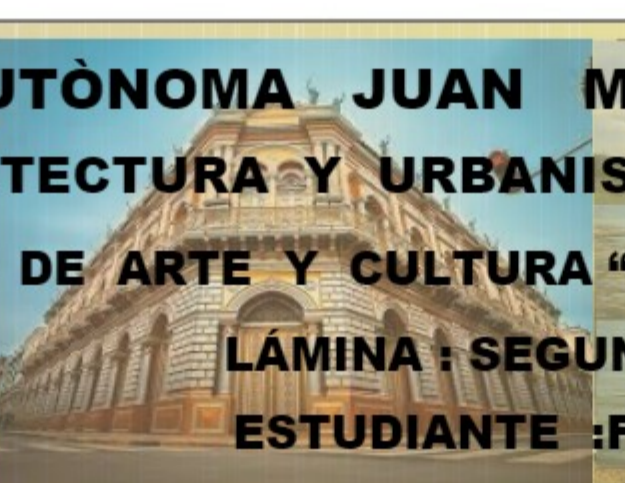
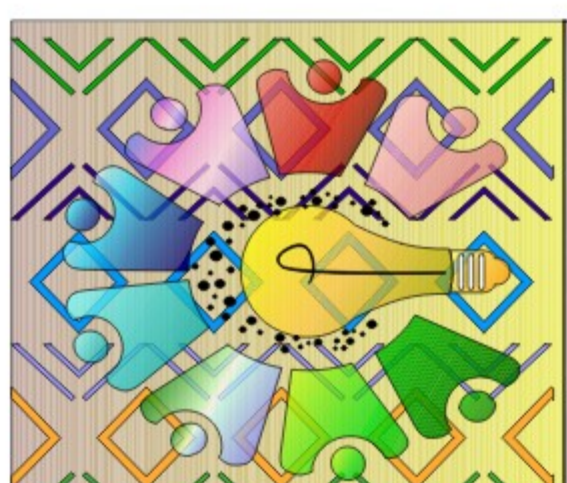

UNIVERSIDAD AUTÓNOMA JUAN MISAEL SARACHO
ARQUITECTURA Y URBANISMO
PROYECTO DE GRADO : " COWORKING DE ARTE Y CULTURA " EL JUNTE " PARA LA CIUDAD DE TARIJA "
DOCENTE GUIA: ARQ. TANIA FONTES DE VASCONCELLOS
LÁMINA : SEGUNDA PLANTA AMOBLADA ESC. 1 : 100
ESTUDIANTE : FERNANDEZ NARVAEZ ROSMERY ALBA

LÁMINA :
GRUPO : 9

12
Cronómetros

FECHA: 27/06/2023

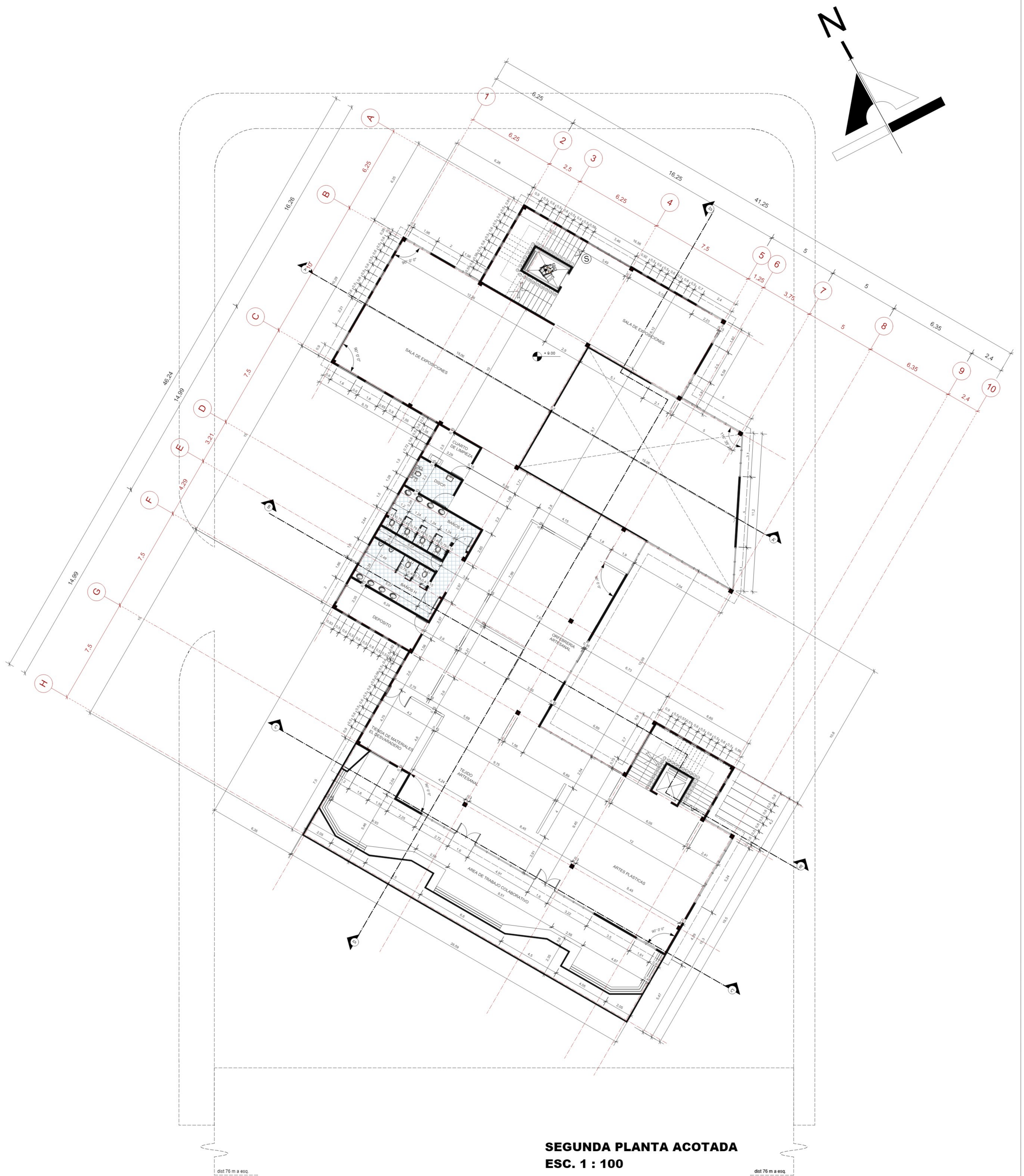

SEGUNDA PLANTA ACOTADA
ESC. 1 : 100

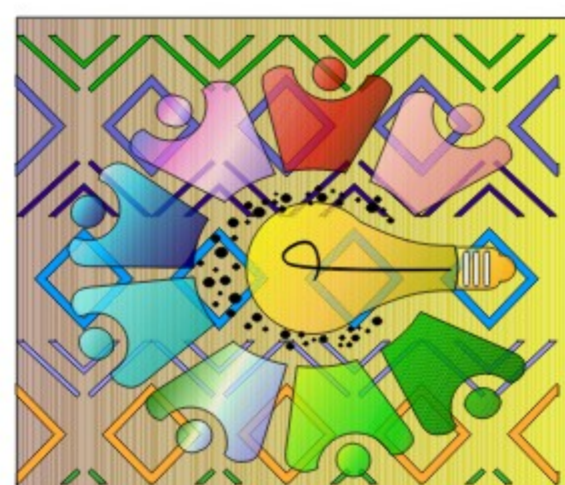

UNIVERSIDAD AUTÓNOMA JUAN MISAEL SARACHO
ARQUITECTURA Y URBANISMO
PROYECTO DE GRADO : " COWORKING DE ARTE Y CULTURA " EL JUNTE " PARA LA CIUDAD DE TARIJA "
DOCENTE GUÍA:
ARQ. TANIA FONTES DE VASCONCELLOS

LÁMINA : SEGUNDA PLANTA ACOTADA ESC. 1 : 100
ESTUDIANTE : FERNANDEZ NARVAEZ ROSMERY ALBA

LÁMINA :
GRUPO : 9
13
FECHA: 27/06/2023



CORTE A - A

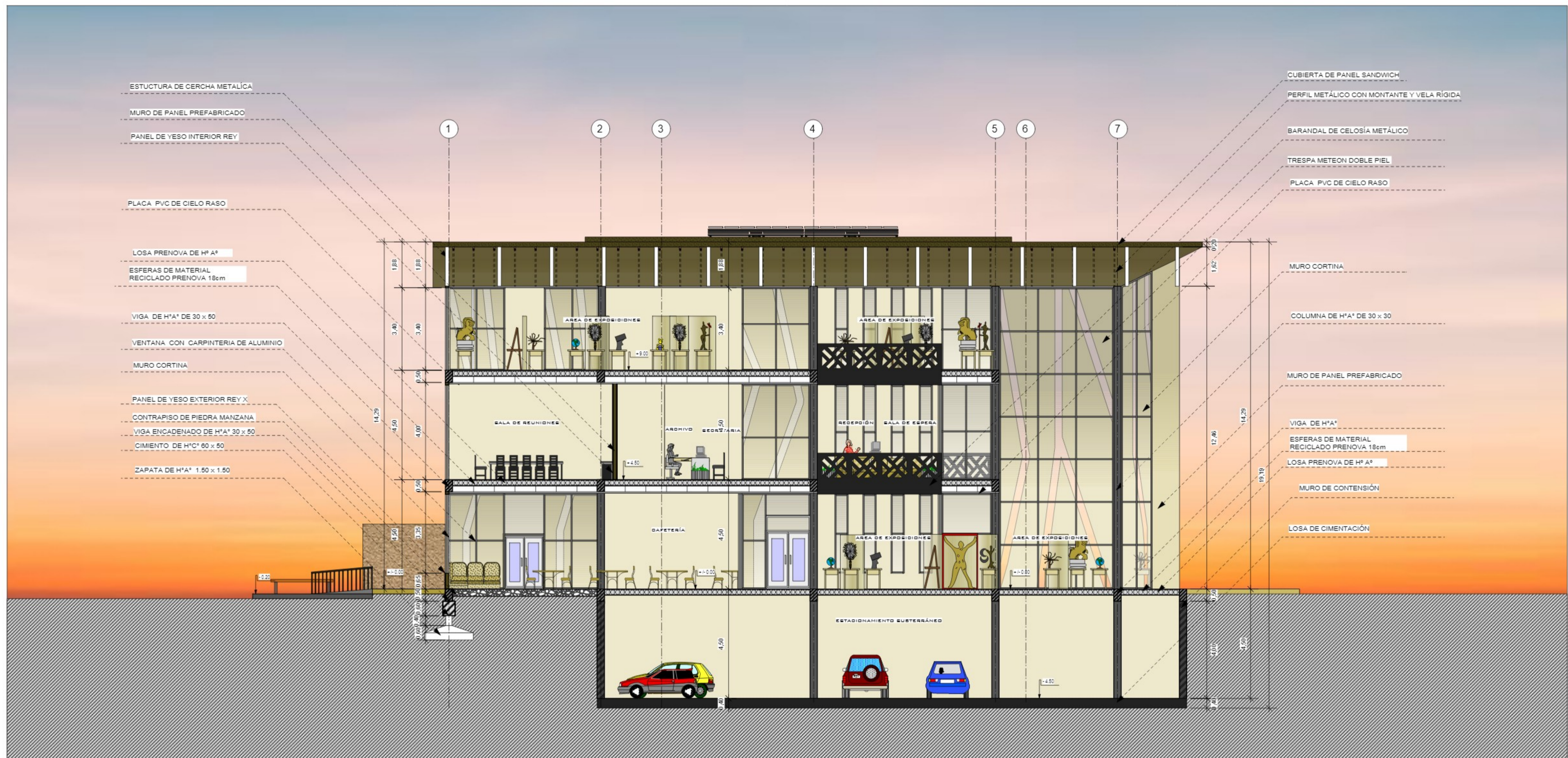

CORTE B - B

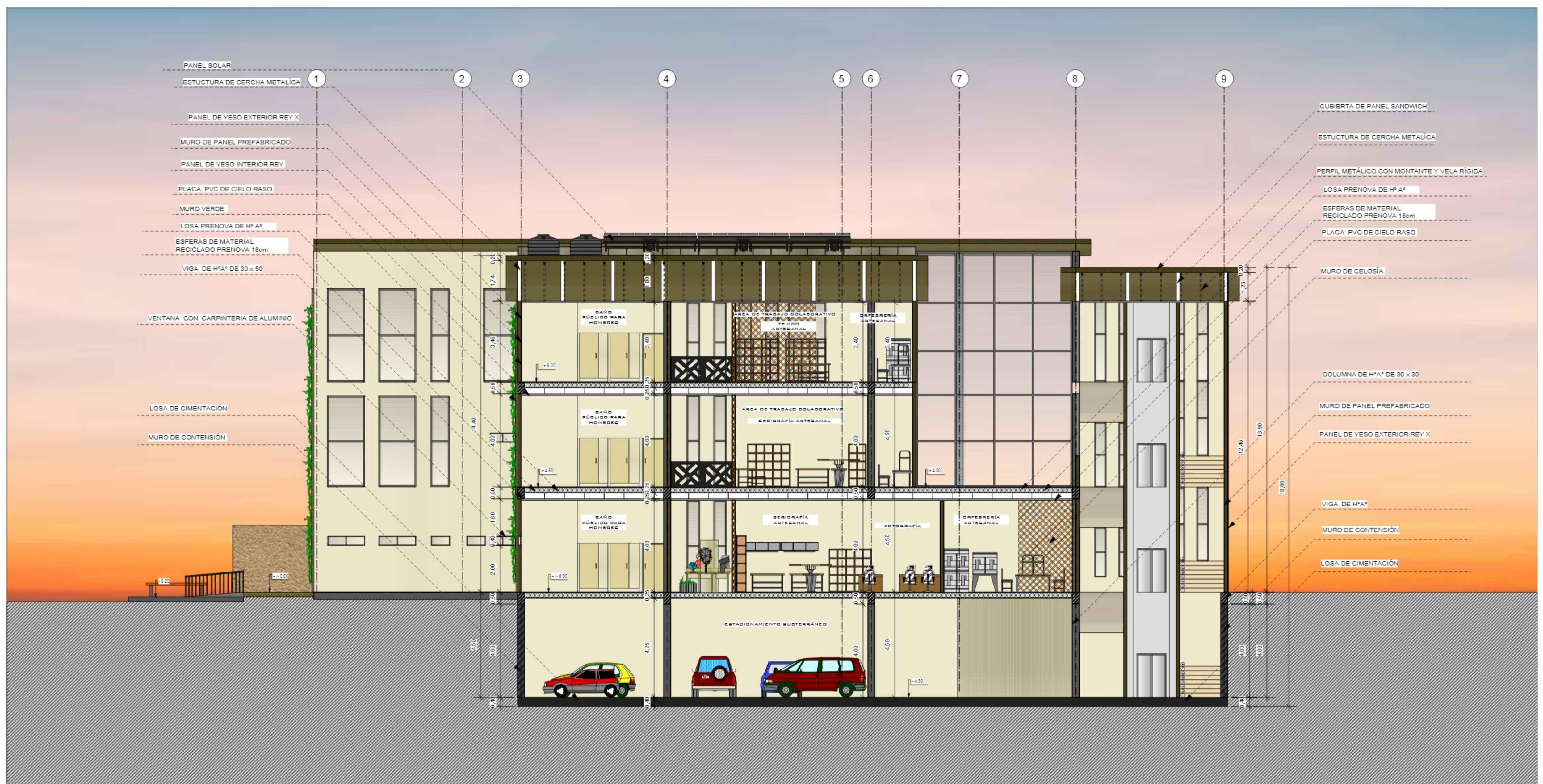

UNIVERSIDAD AUTÓNOMA JUAN MISAEL SARACHO
ARQUITECTURA Y URBANISMO

PROYECTO DE GRADO : " COWORKING DE ARTE Y CULTURA " EL JUNTE " PARA LA CIUDAD DE TARIJA "

DOCENTE GUIA:
ARC. TANIA FONTES DE VASCONCELLOS



LÁMINA : CORTES A - A : B - B
ESTUDIANTE : FERNANDEZ NARVAEZ ROSMERY ALBA

LAMINA :
GRUPO : 9
14
FECHA : 27/06/2023

