

CORTE C - C

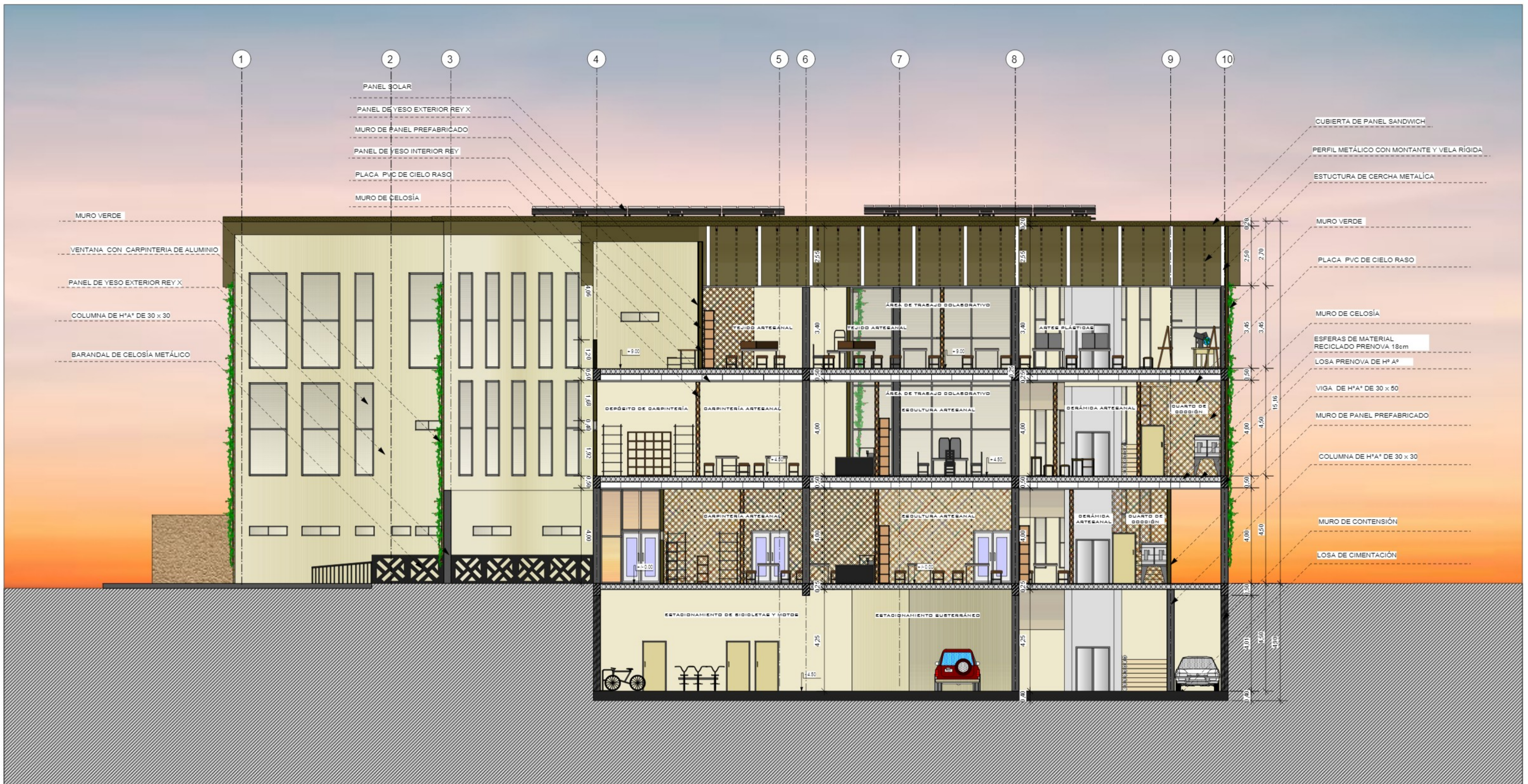

CORTE D - D

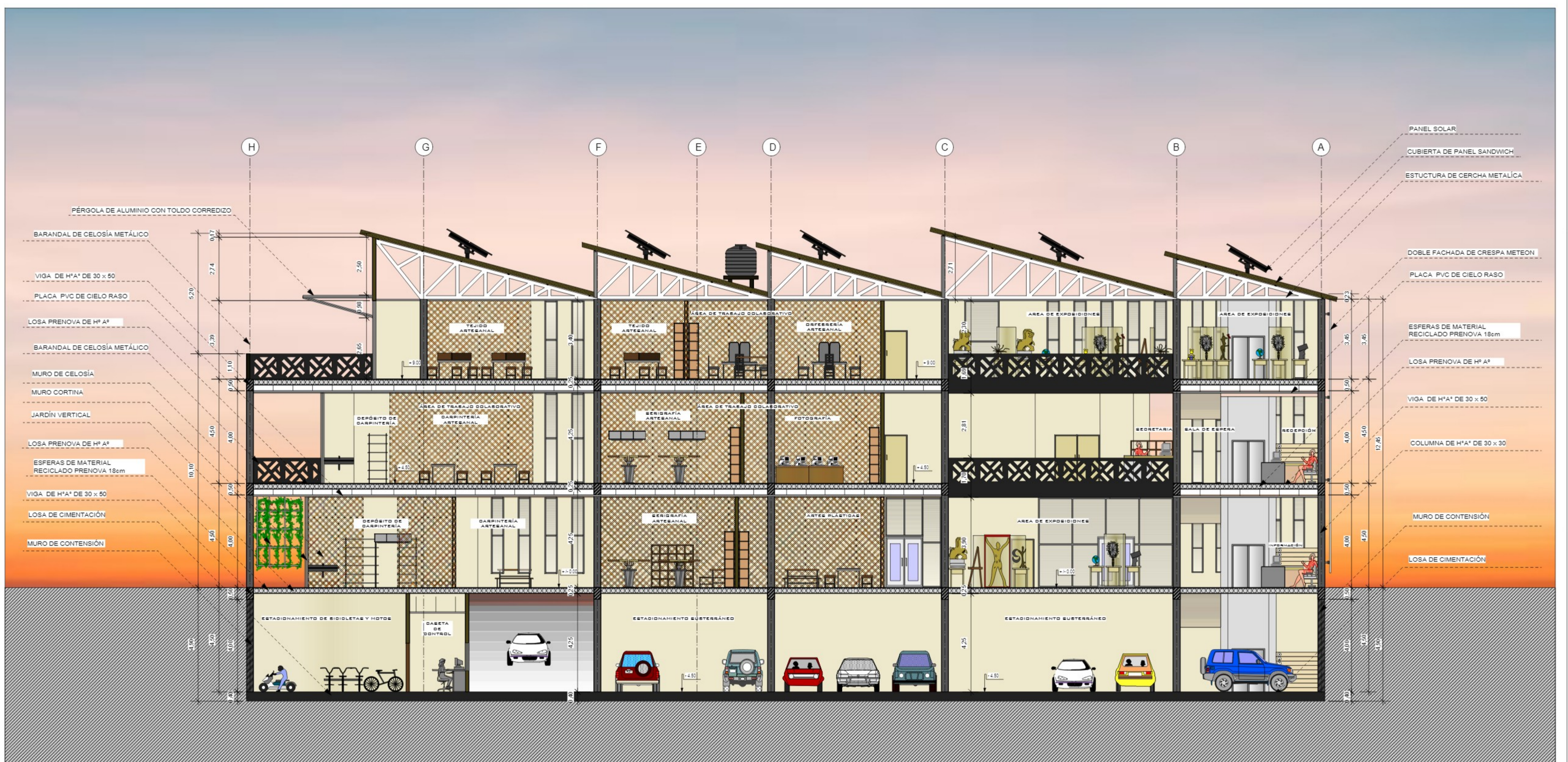

FACHADA NORTE



FACHADA SUR



FACHADA ESTE



FACHADA OESTE



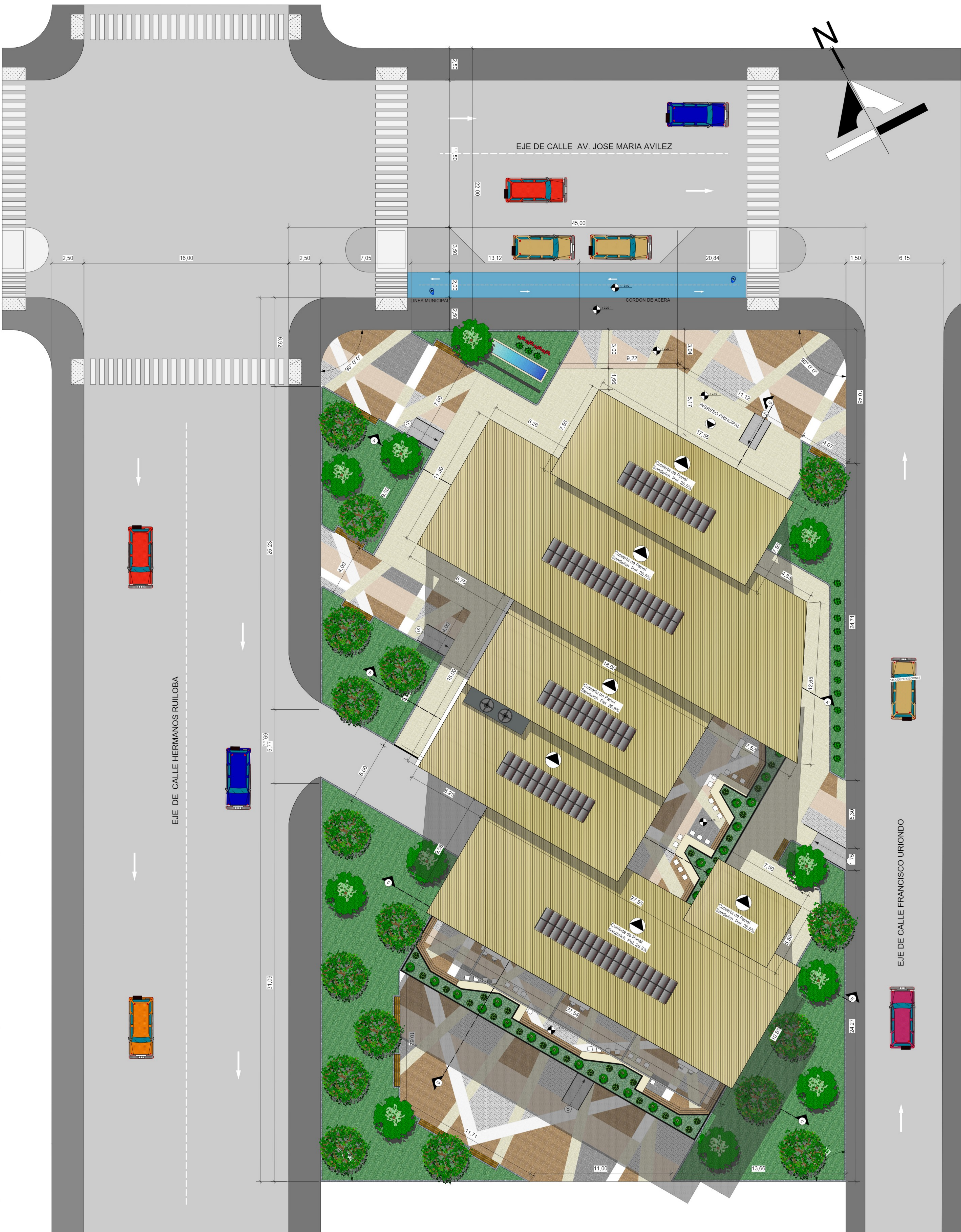

SITIO Y TECHOS
ESC. 1 : 100



UNIVERSIDAD AUTÓNOMA JUAN MISAEL SARACHO
ARQUITECTURA Y URBANISMO
PROYECTO DE GRADO : " COWORKING DE ARTE Y CULTURA " EL JUNTE " PARA LA CIUDAD DE TARIJA "
DOCENTE GUÍA: ARQ. TANIA FONTES DE VASCONCELLOS
LÁMINA : SITIO Y TECHOS ESC. 1 : 100
ESTUDIANTE : FERNANDEZ NARVAEZ ROSMERY ALBA

LÁMINA : GRUPO : 9
17
FECHA: 27/06/2023



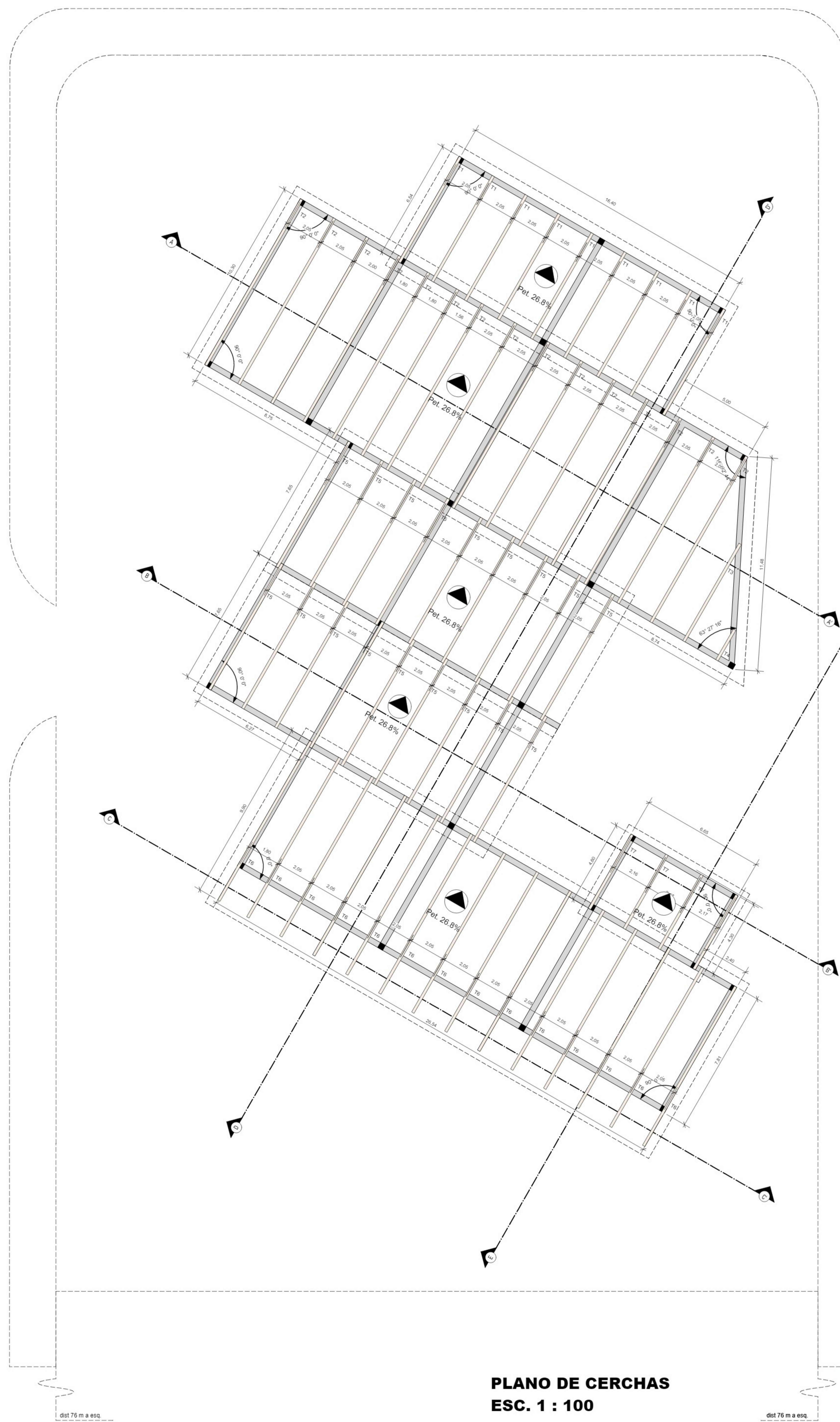

PLANO DE CERCHAS
ESC. 1 : 100

PLANILLA DE CERCHAS

| TIPO | T1 | T2 | T3 | T4 |
|------|----|----|----|----|
| | | | | |
| TIPO | T5 | T5 | T6 | T7 |
| | | | | |



UNIVERSIDAD AUTÓNOMA JUAN MISAEL SARACHO
ARQUITECTURA Y URBANISMO
PROYECTO DE GRADO : " COWORKING DE ARTE Y CULTURA " EL JUNTE " PARA LA CIUDAD DE TARIJA "
DOCENTE GUÍA: ARQ. TANIA FONTES DE VASCONCELLOS
LÁMINA : PLANO DE CERCHAS ESC. 1 : 100
ESTUDIANTE : FERNÁNDEZ NARVAEZ ROSMERY ALBA

LÁMINA : GRUPO : 9
18
FECHA : 27/06/2023

