

PLANIMETRÍA GENERAL

ESCALA 1:200



Centro de Educación y difusión ambiental con enfoque sostenible para Bermejo

PLANIMETRÍA GENERAL

Nº DE LAMINA

17/41

ESCALA 1:200

Universidad Autónoma Juan Misael Saracho
Carrera de Arquitectura y Urbanismo

ESTUDIANTE:
Zoto Villarpando Jessica

ASIGNATURA:
Proyecto de Grado

DOCENTE:
Arq. Santos Puma Leon

FECHA:
06/2023

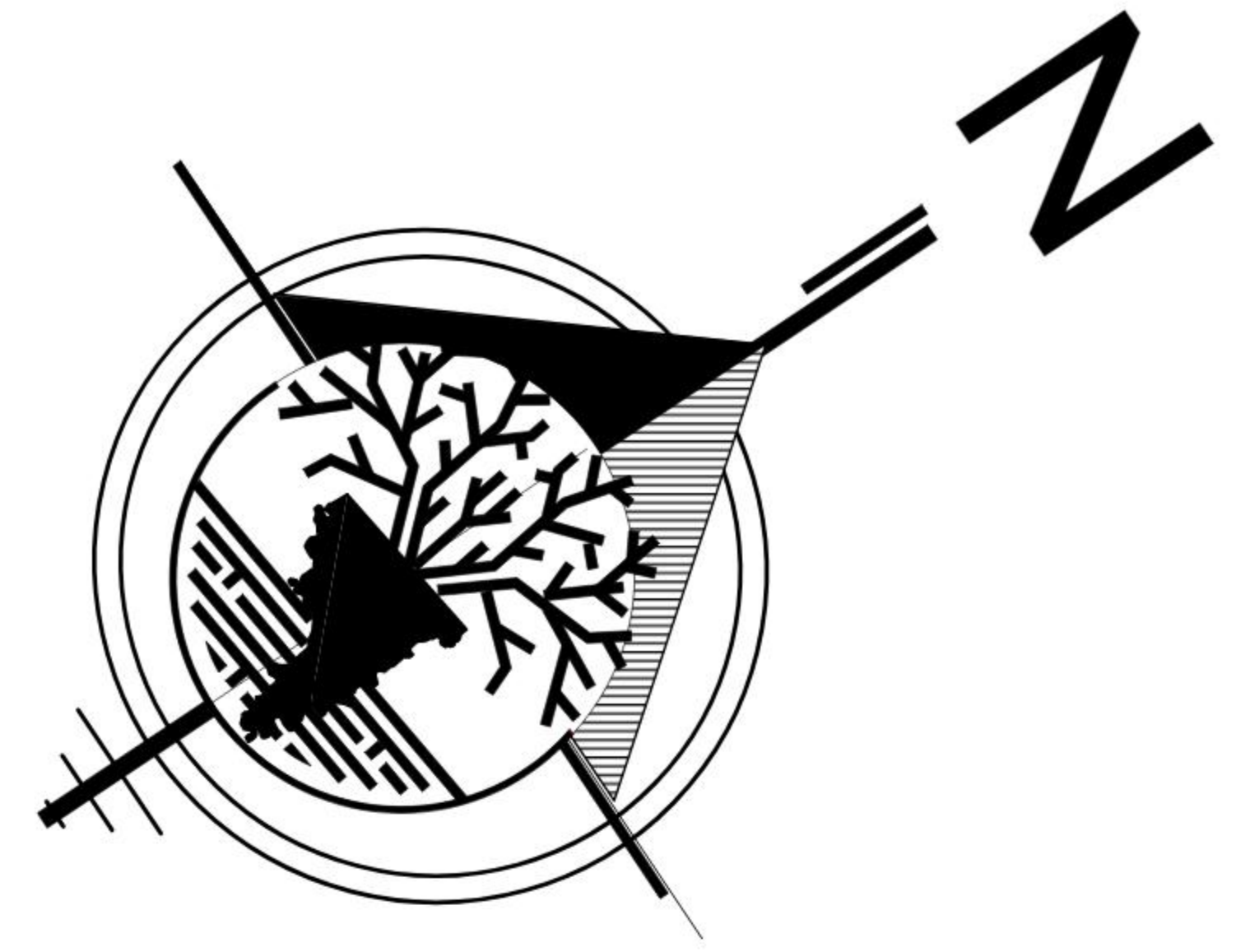
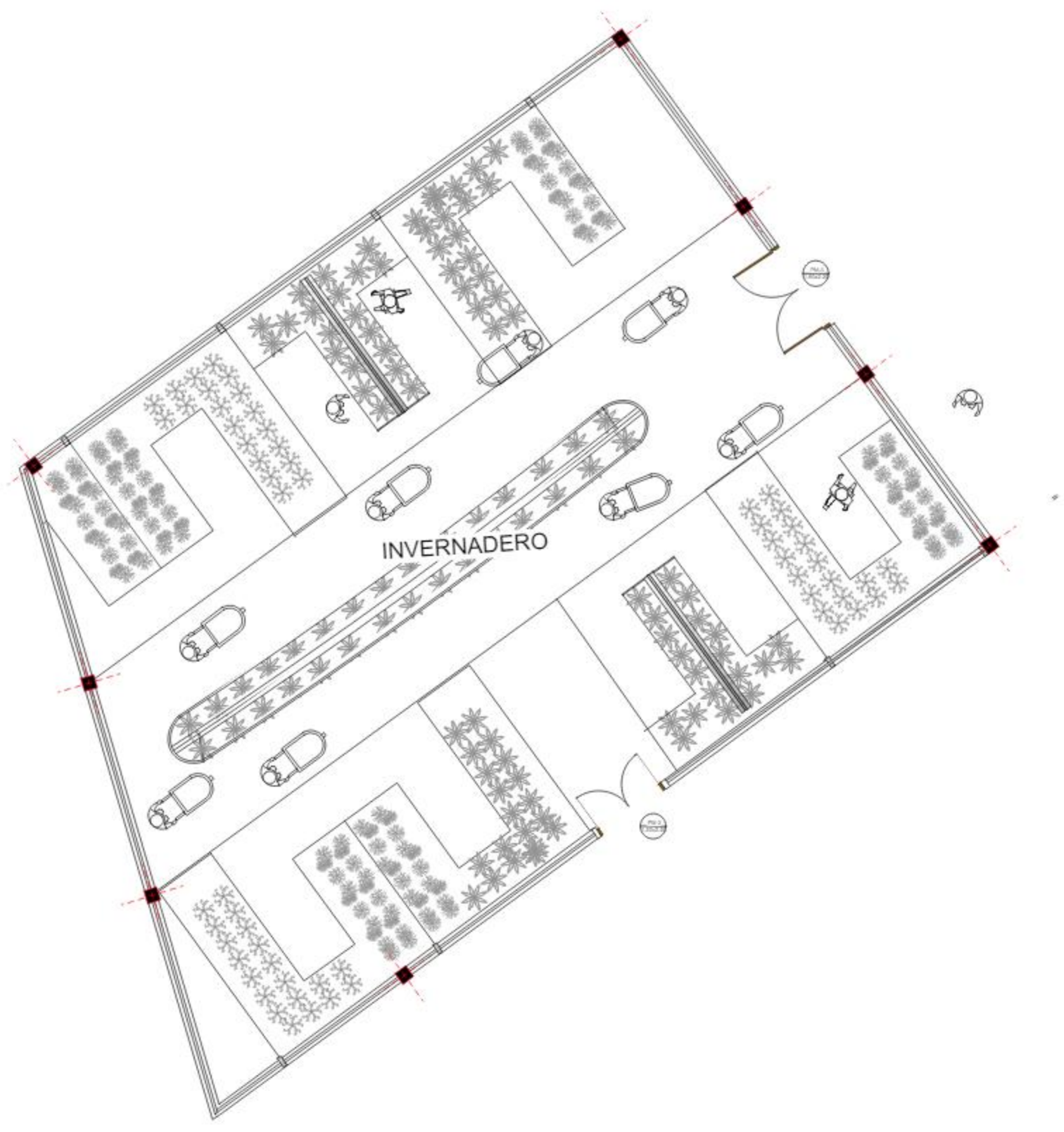

PLANTA BAJA AMOBLADA

ESCALA 1:100

PLANOS AMOBLADOS

Nº DE LAMINA

ESCALA 1:100



Centro de Educacion y difusión ambiental con enfoque sostenible para Bermejo

18/41

Universidad Autónoma Juan Misael Saracho
Carrera de Arquitectura y Urbanismo

ESTUDIANTE:
Zoto Villarpando Jessica

ASIGNATURA:
Proyecto de Grado

DOCENTE:
Arq. Santos Puma Leon

FECHA
07/2023

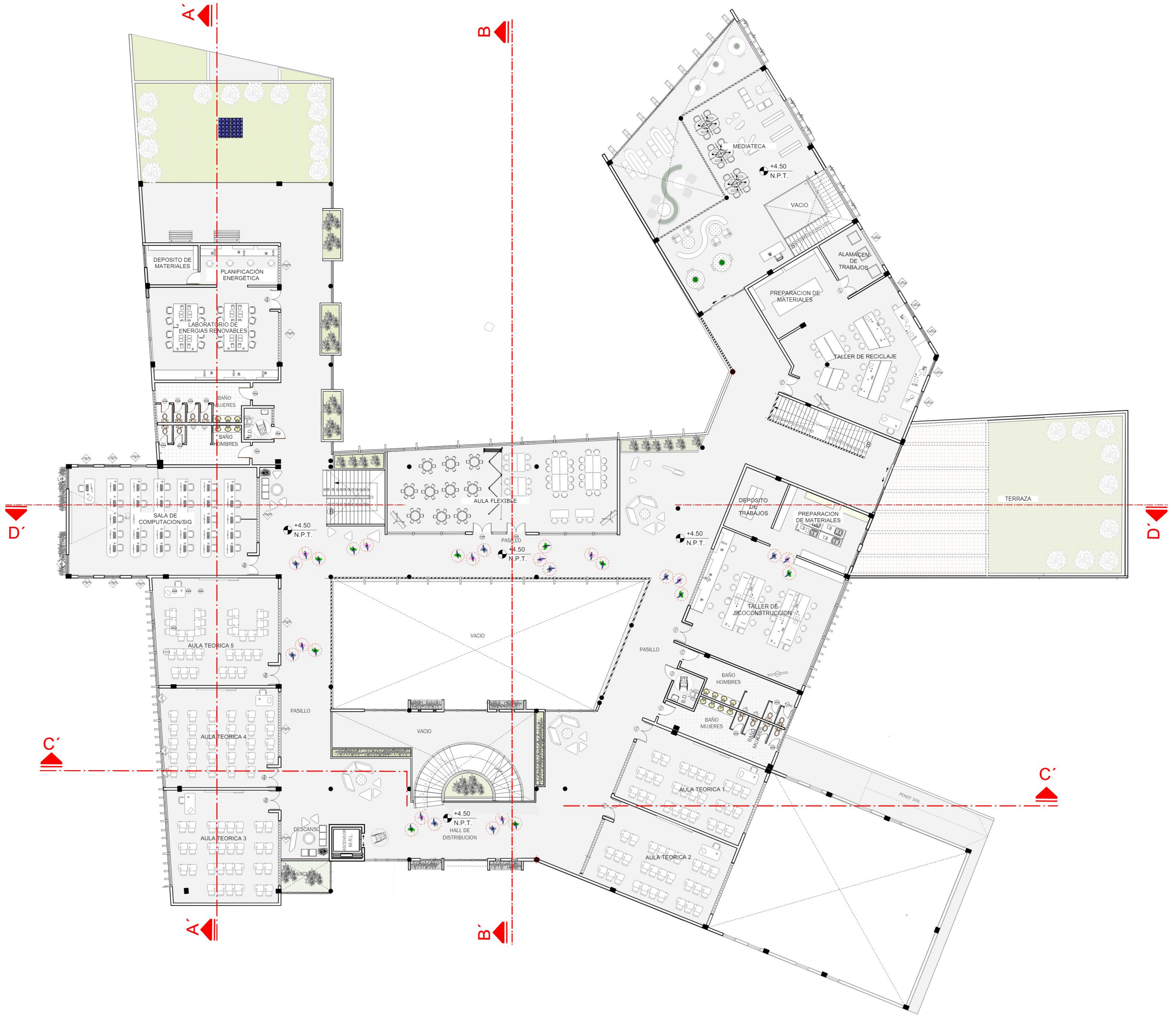
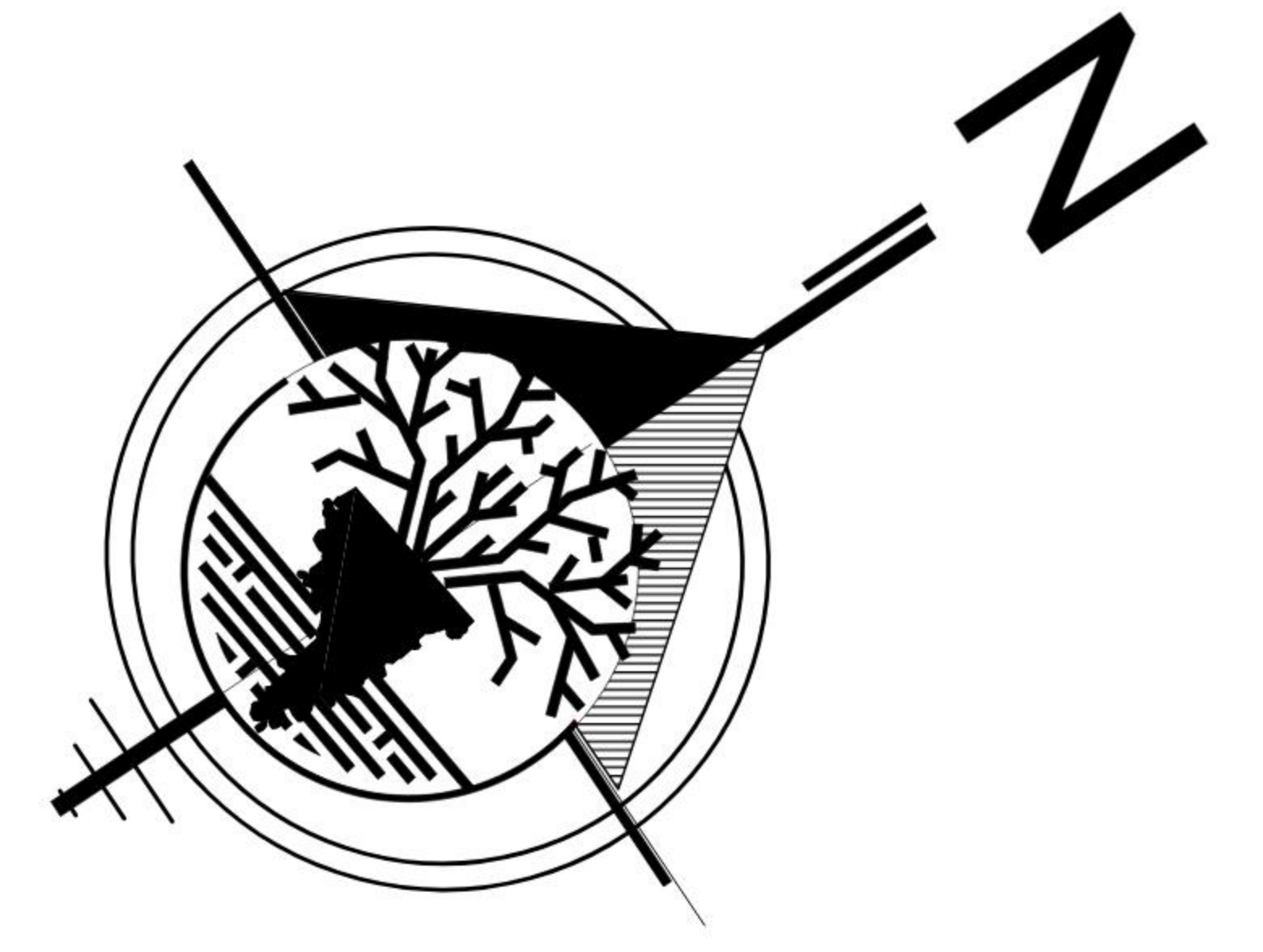
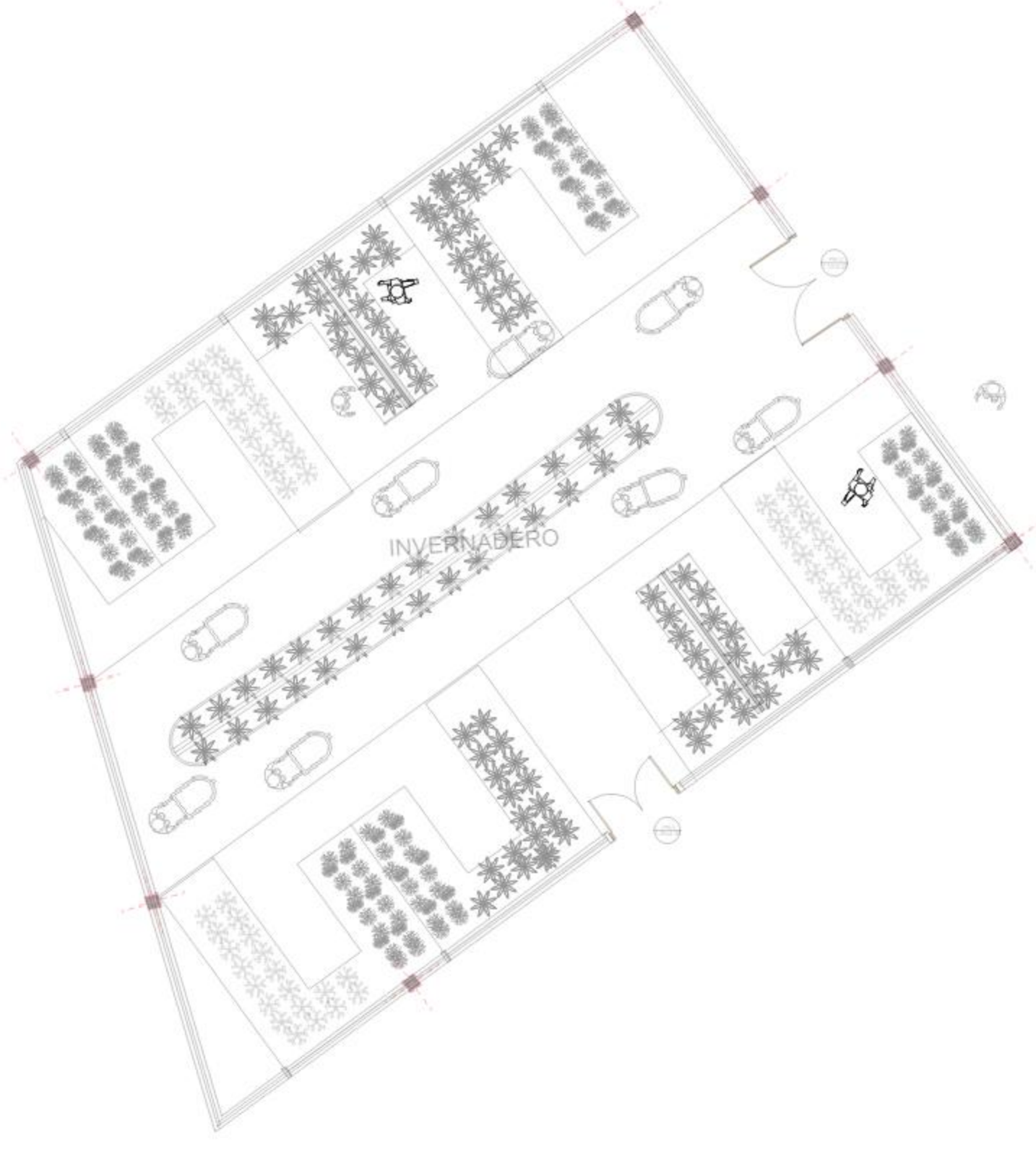

PLANTA ALTA AMOBLADA

ESCALA 1:100

PLANOS AMOBLADOS		Nº DE LAMINA	ESCALA 1:100
Centro de Educacion y difusión ambiental con enfoque sostenible para Bermejo		19/41	Universidad Autónoma Juan Misael Saracho Carrera de Arquitectura y Urbanismo
ESTUDIANTE: Zoto Villarpando Jessica	ASIGNATURA: Proyecto de Grado	DOCENTE: Arq. Santos Puma Leon	FECHA: 07/2023

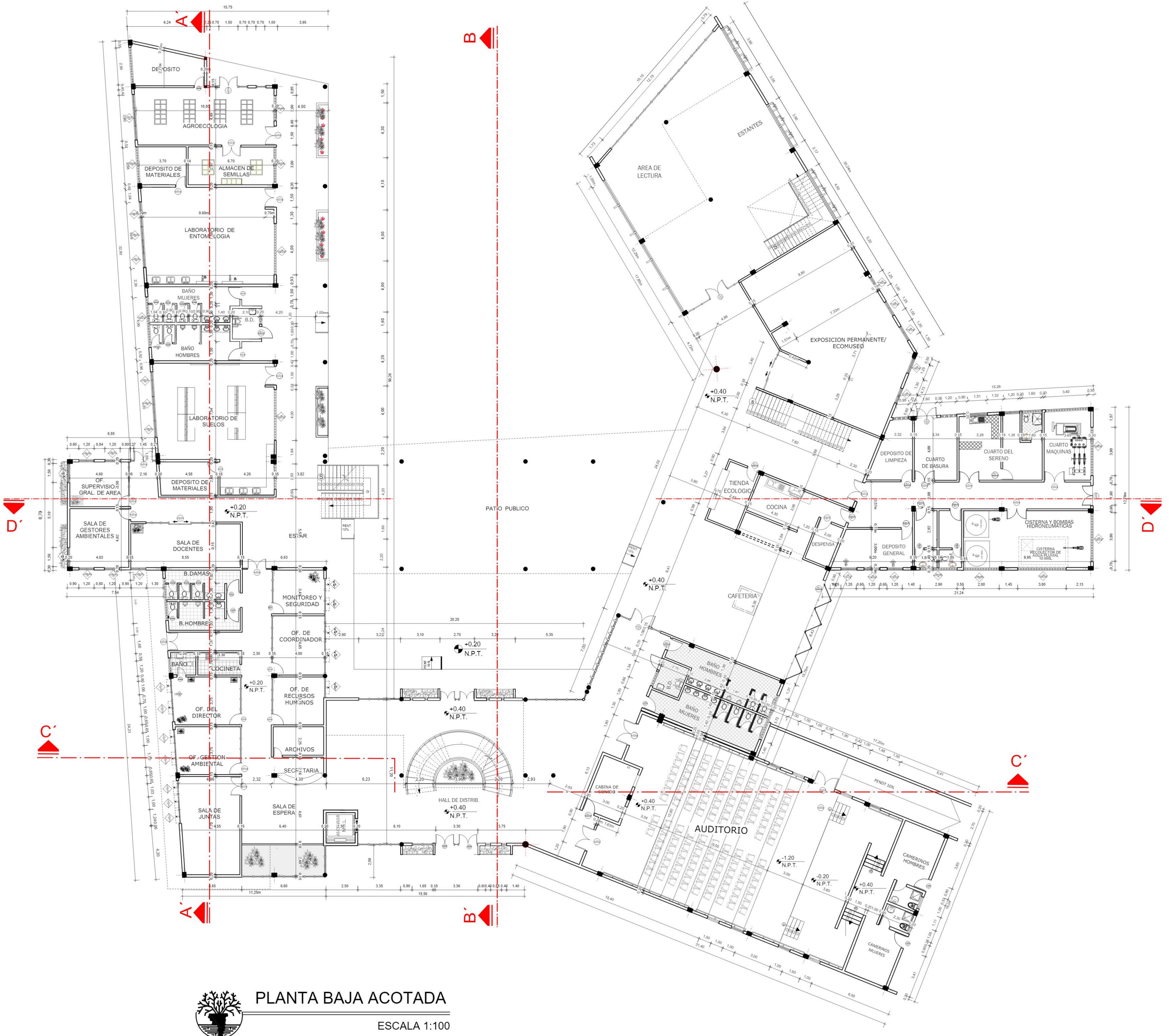
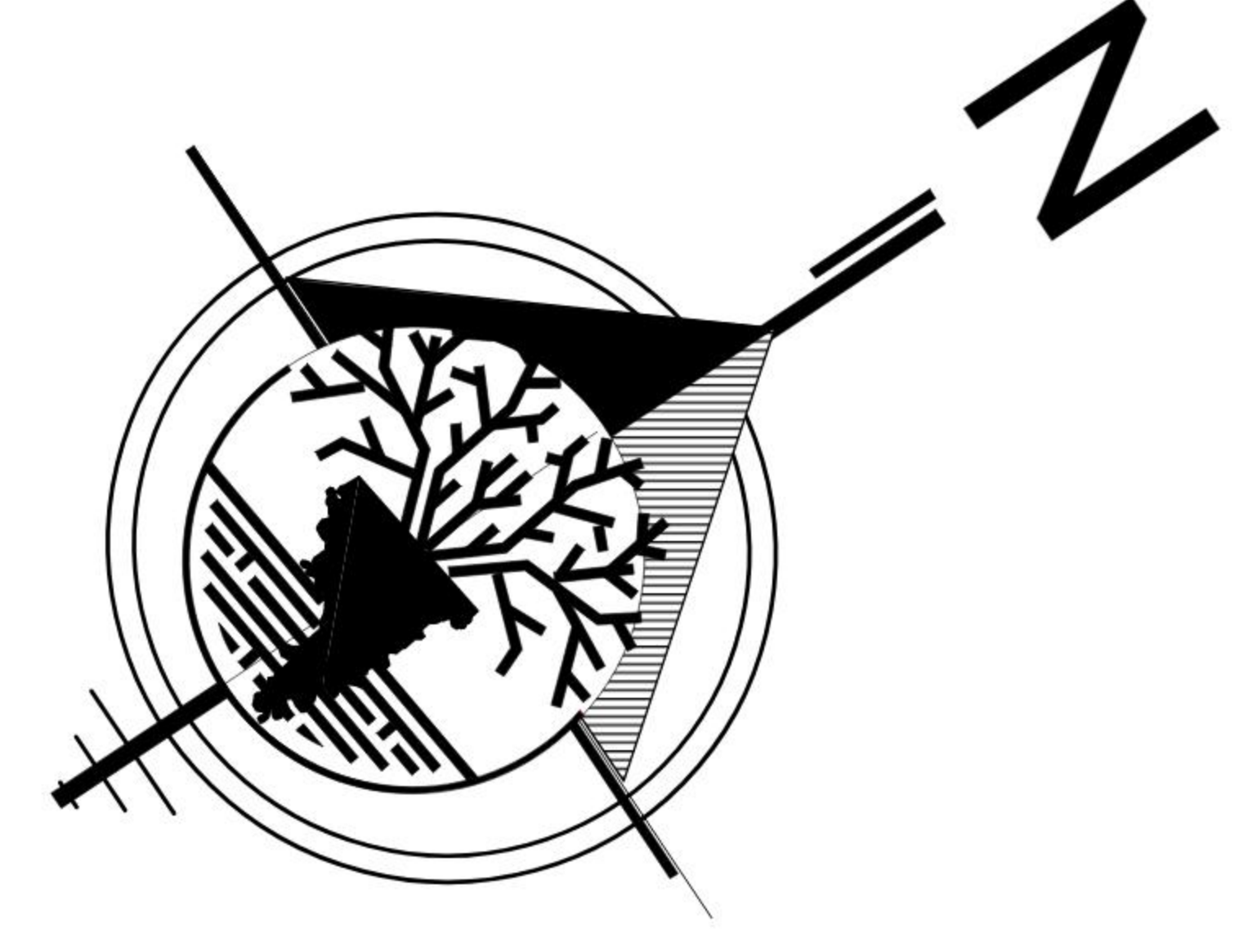
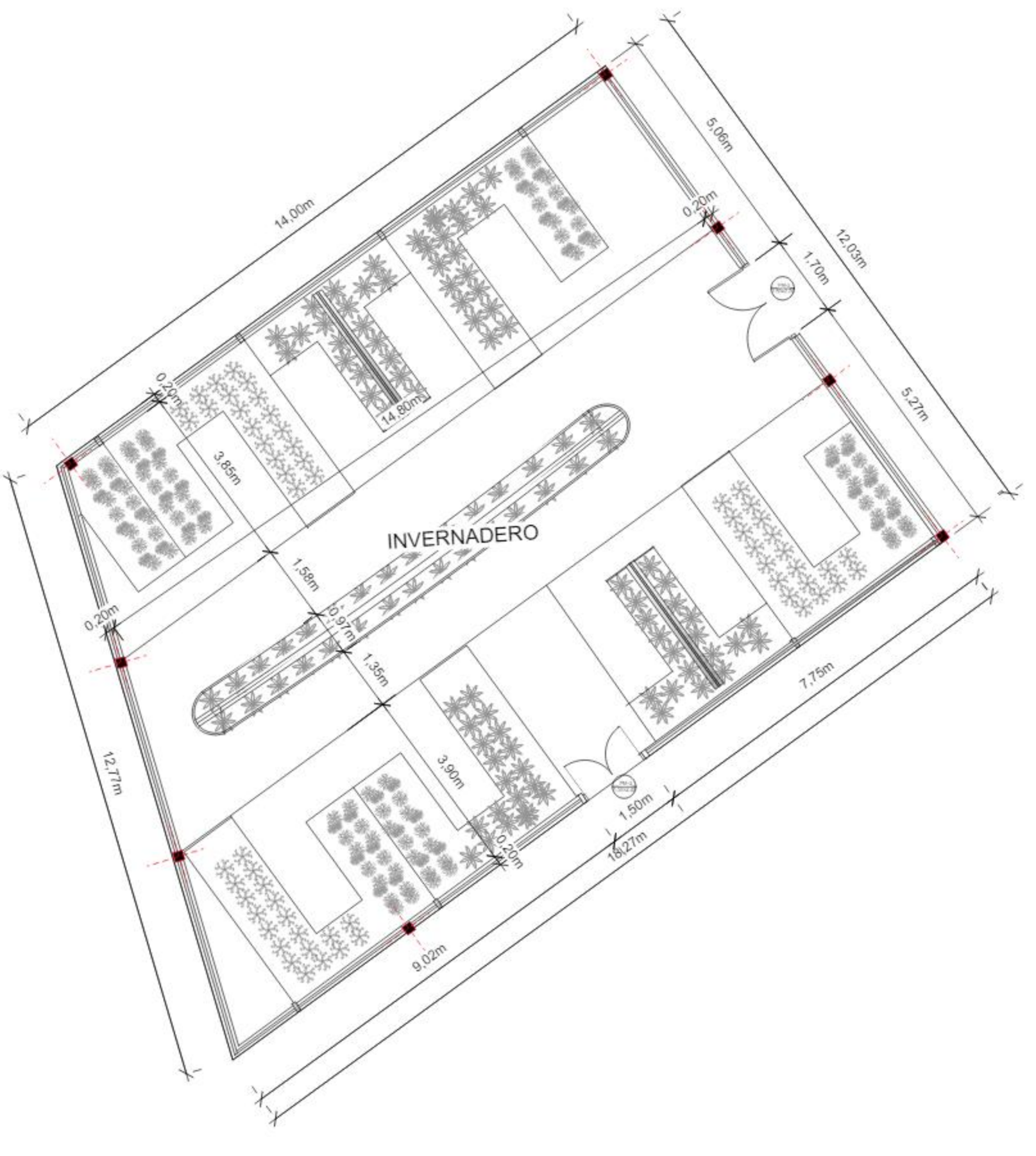

PLANTA BAJA ACOTADA

ESCALA 1:100

PLANOS ACOTADOS		Nº DE LAMINA		ESCALA 1:100	
Centro de Educación y difusión ambiental con enfoque sostenible para Bermejo		20/41		Universidad Autónoma Juan Misael Saracho Carrera de Arquitectura y Urbanismo	
ESTUDIANTE:	ASIGNATURA:	DOCENTE:	FECHA:		
Zoto Villarparando Jessica	Proyecto de Grado	Arq. Santos Puma Leon	07/2023		

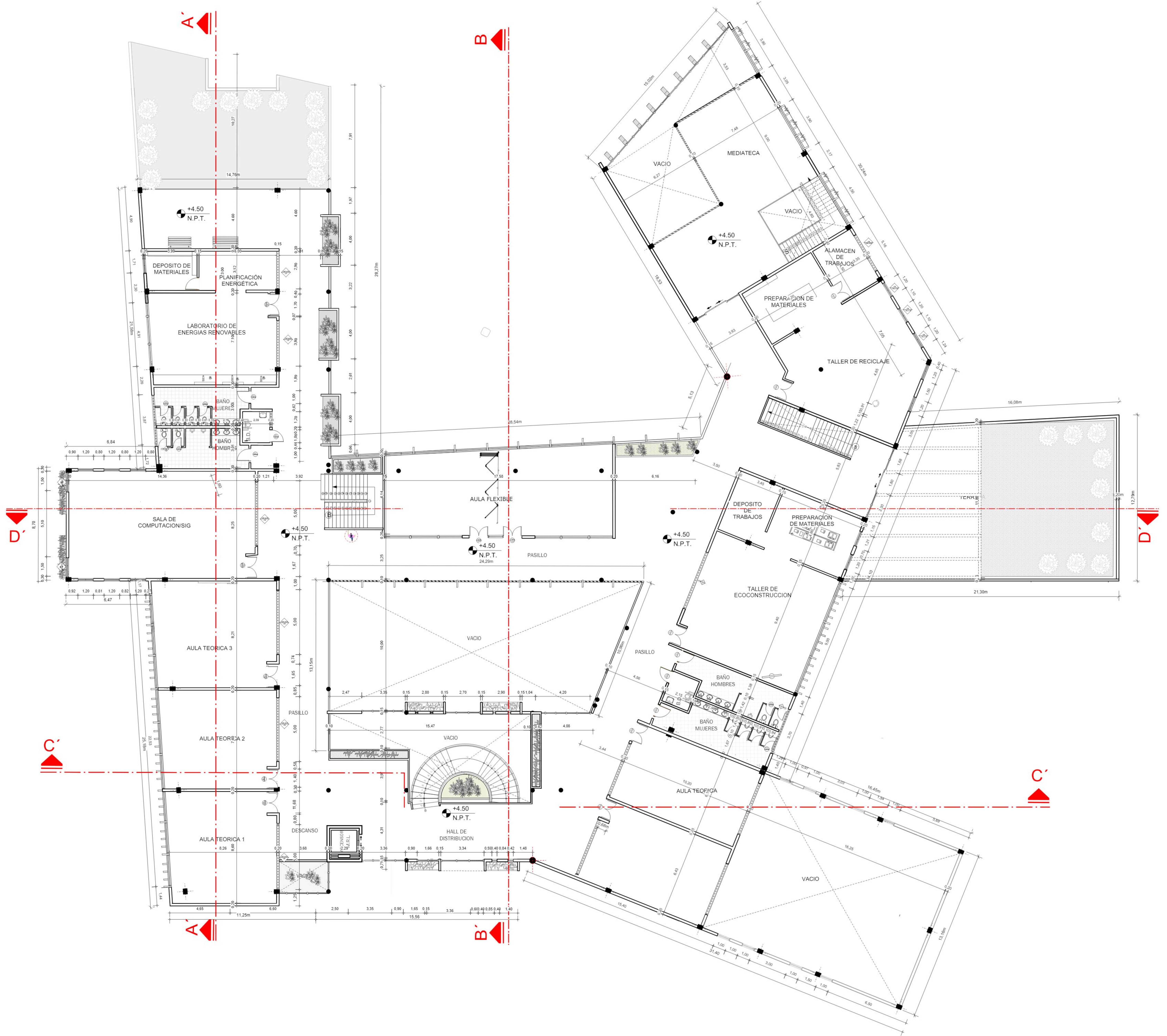
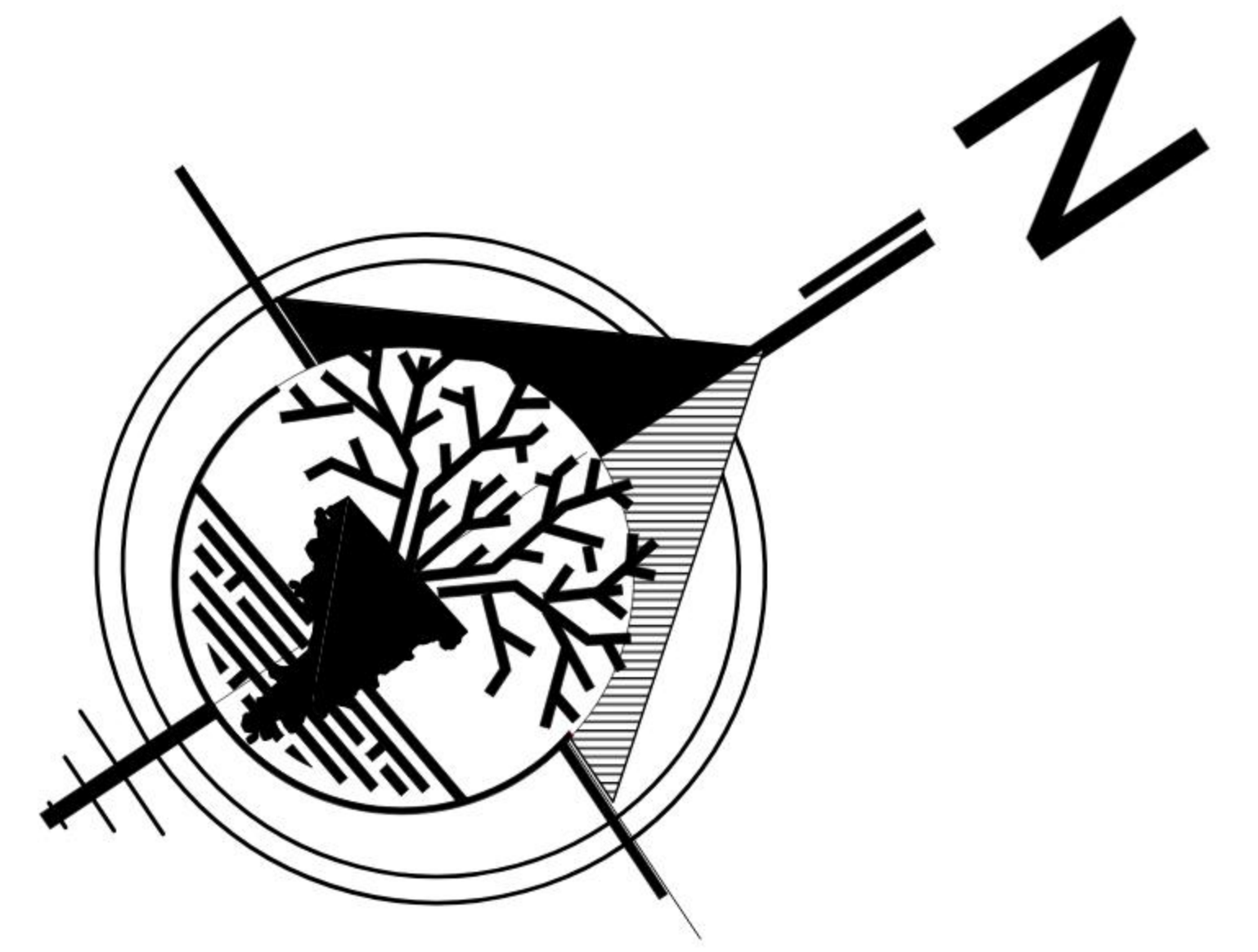
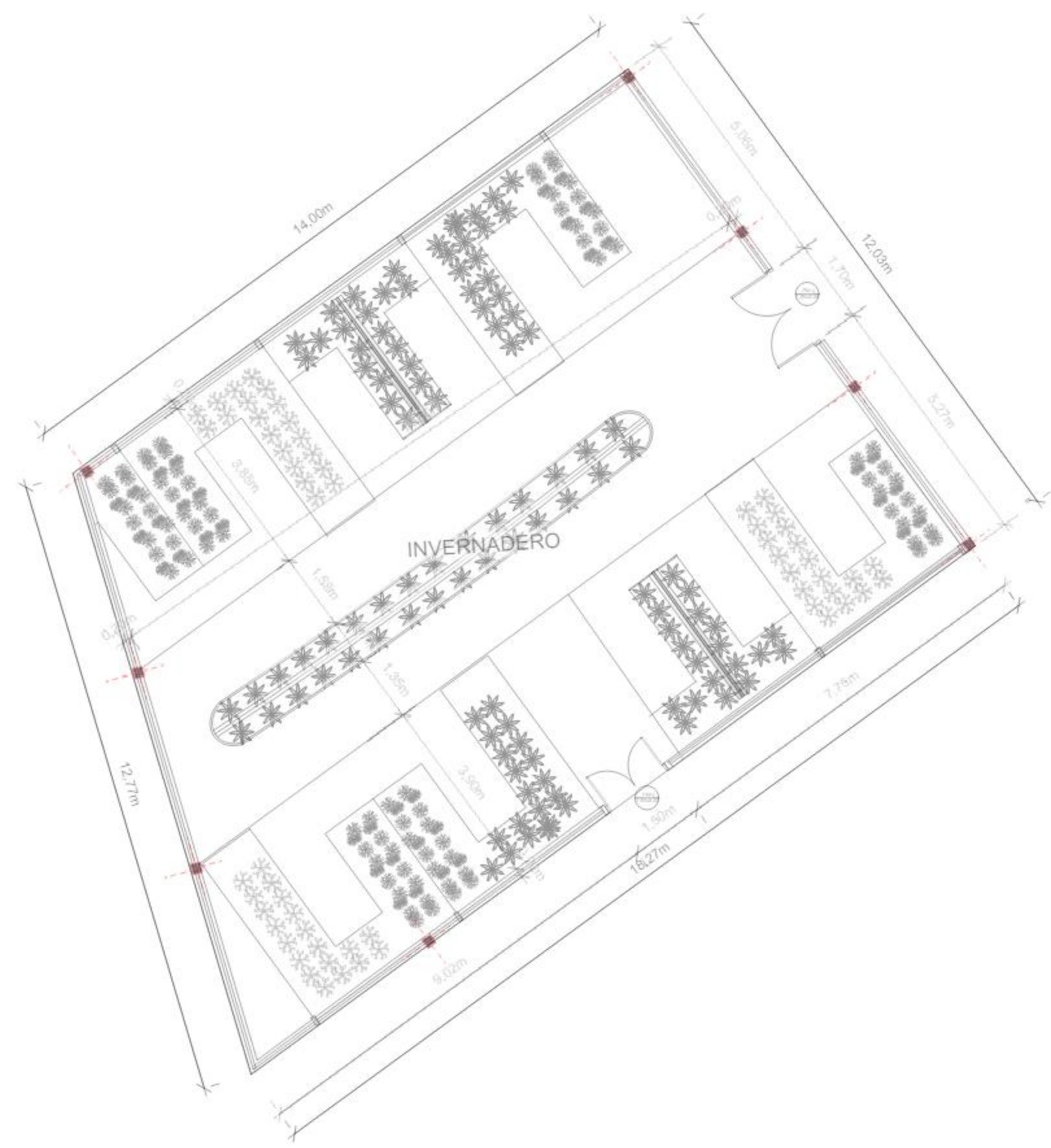

PLANTA ALTA ACOTADA

ESCALA 1:100

PLANOS ACOTADOS		Nº DE LAMINA	ESCALA 1:100
Centro de Educacion y difusión ambiental con enfoque sostenible para Bermejo		21/41	Universidad Autonoma Juan Misael Saracho Carrera de Arquitectura y Urbanismo
ESTUDIANTE: Zoto Villarpando Jessica	ASIGNATURA: Proyecto de Grado	DOCENTE: Arq. Santos Puma Leon	FECHA: 06/2023