



AV. LA BANDA EJE DE AV. LA BANDA

CORDÓN DE ACERA

C INGRESO

D

A'

B'

CORDÓN DE ACERA

CALLE A EJE DE CALLE A

CALLE N°1 EJE DE CALLE N°1

CALLE N°2 EJE DE CALLE N°2

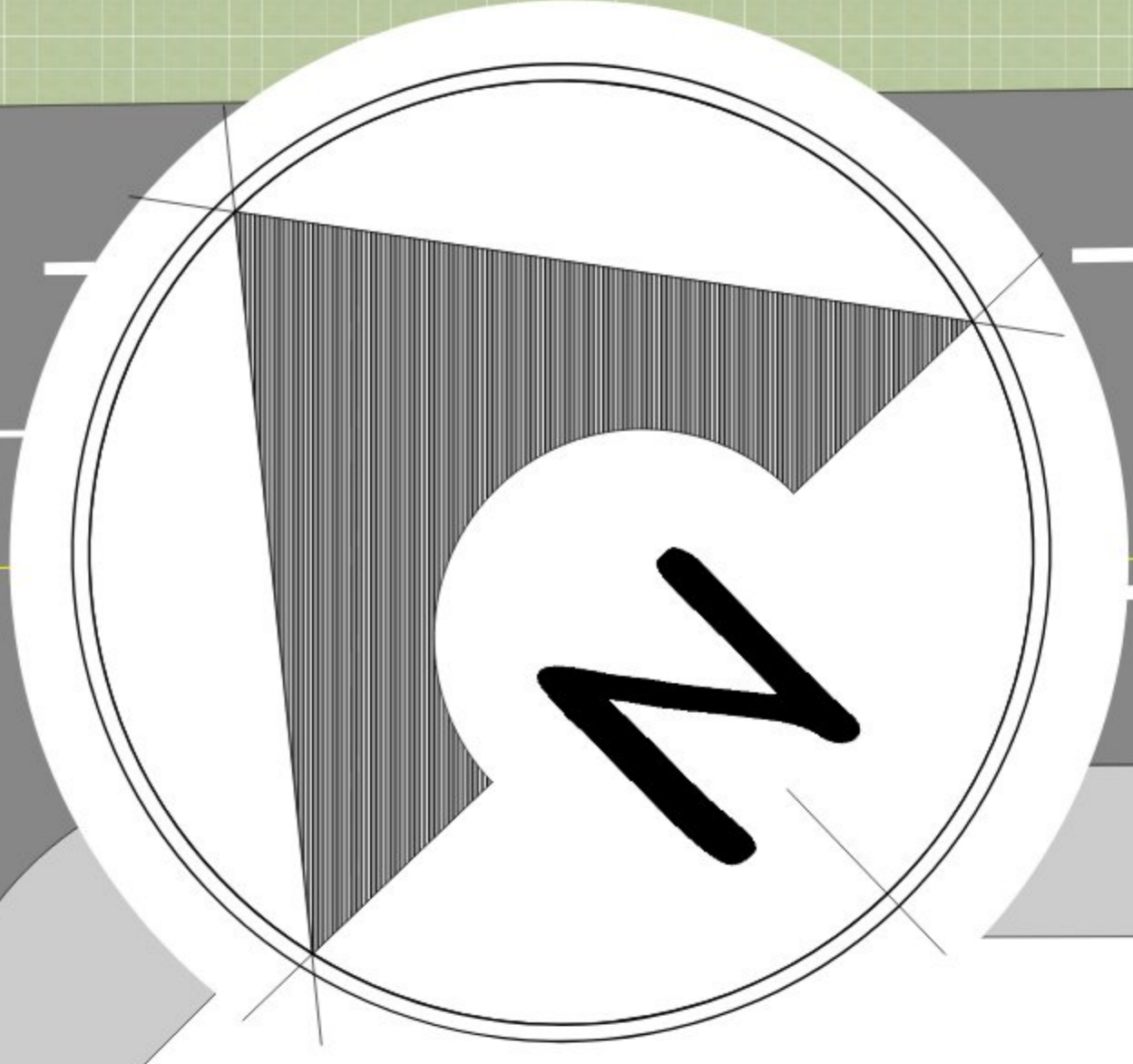

Proyecto:

**USINA EMPRESARIAL CONNATURAL PARA LA CIUDAD DE TARJIA**

Docente Guía:  
**Arq. Tania María De Vasconcellos Fontes**

Estudiante:  
**Cecilia Suely Gerónimo Oropeza**

Materia:  
**TES 501 - Proyecto de Grado**

**Grupo 9**

Gestión 2023

**Lamina:**

PLANTA BAJA AMOBLADA

Esc. 1:100

N° de Lámina:

**14/45**

**PLANTA BAJA AMOBLADA**  
Esc. 1:100



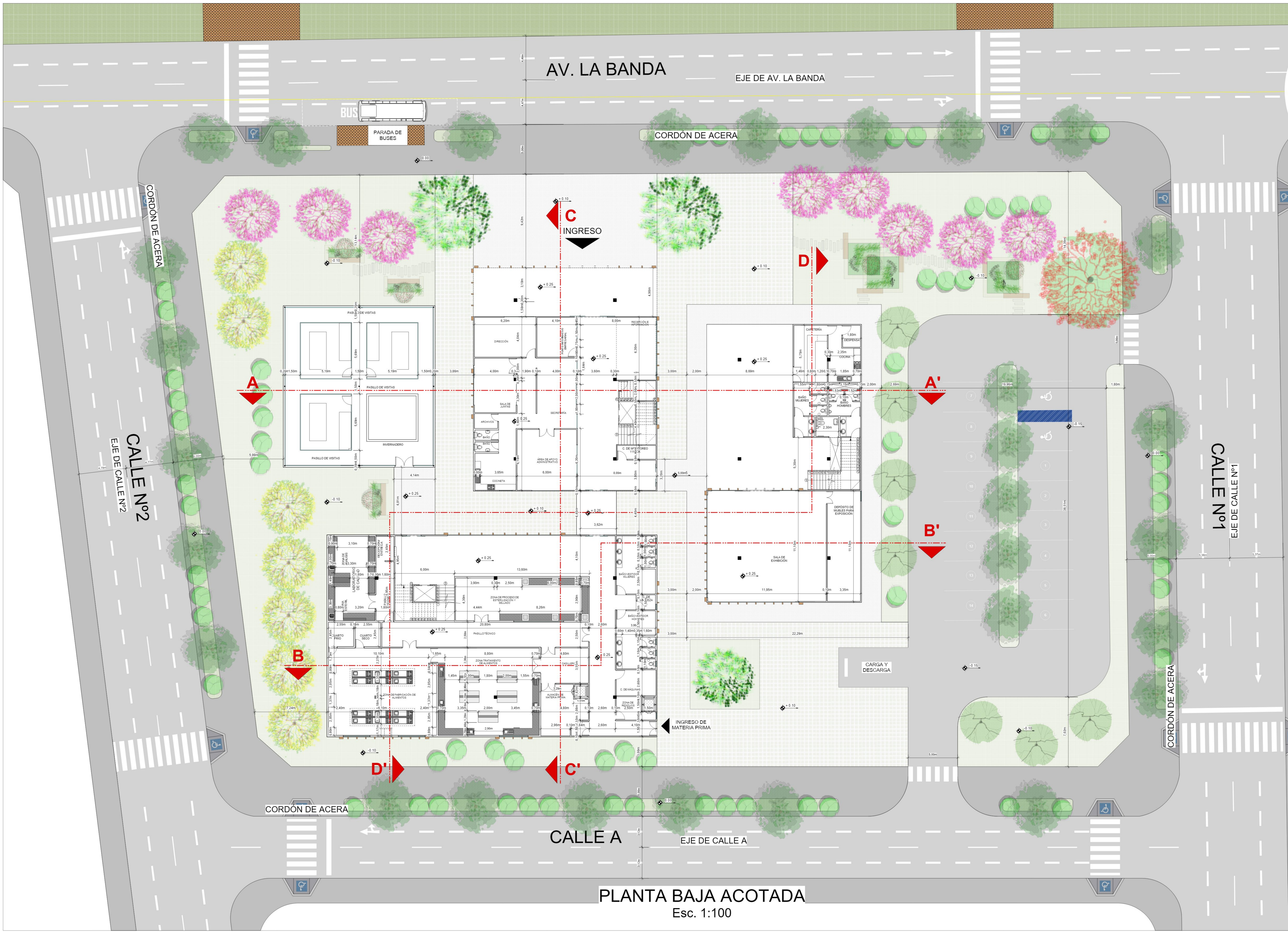
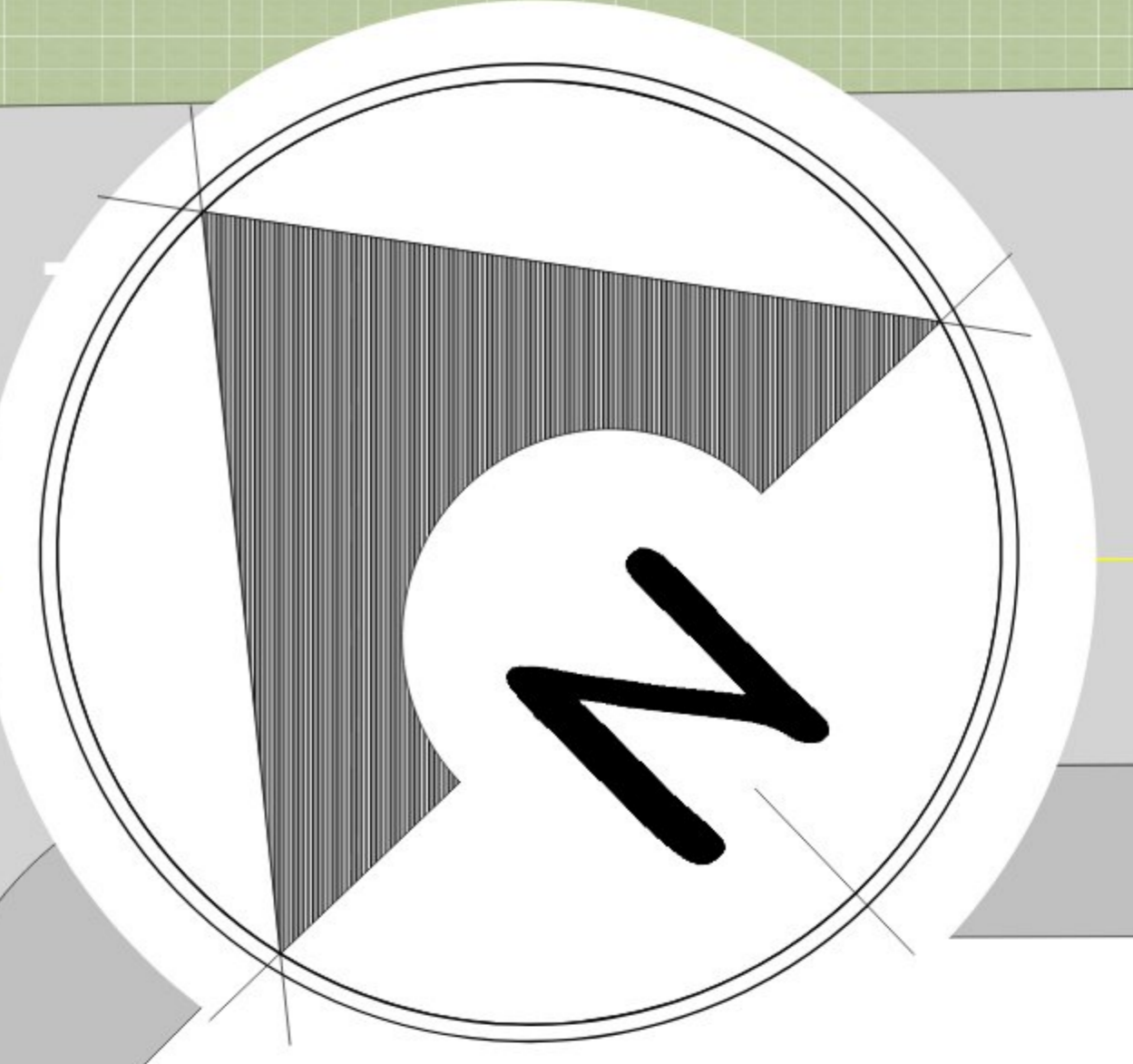

AV. LA BANDA

EJE DE AV. LA BANDA

CORDÓN DE ACERA

C INGRESO

D

A

A'

CALLE Nº2  
EJE DE CALLE Nº2

CALLE Nº1  
EJE DE CALLE Nº1

B

B'

D

C'

CORDÓN DE ACERA

CALLE A

EJE DE CALLE A

PLANTA BAJA ACOTADA  
Esc. 1:100



Proyecto:

**USINA EMPRESARIAL CONNATURAL PARA LA CIUDAD DE TARUJA**

Docente Guía:

**Arq. Tania María De Vasconcellos Fontes**

Estudiante:

**Cecilia Suely Gerónimo Oropeza**

Materia:

**TES 501 - Proyecto de Grado**

Grupo 9

Gestión 2023

Lamina:

PLANTA BAJA ACOTADA

Esc. 1:100

N° de Lámina:

**15/45**



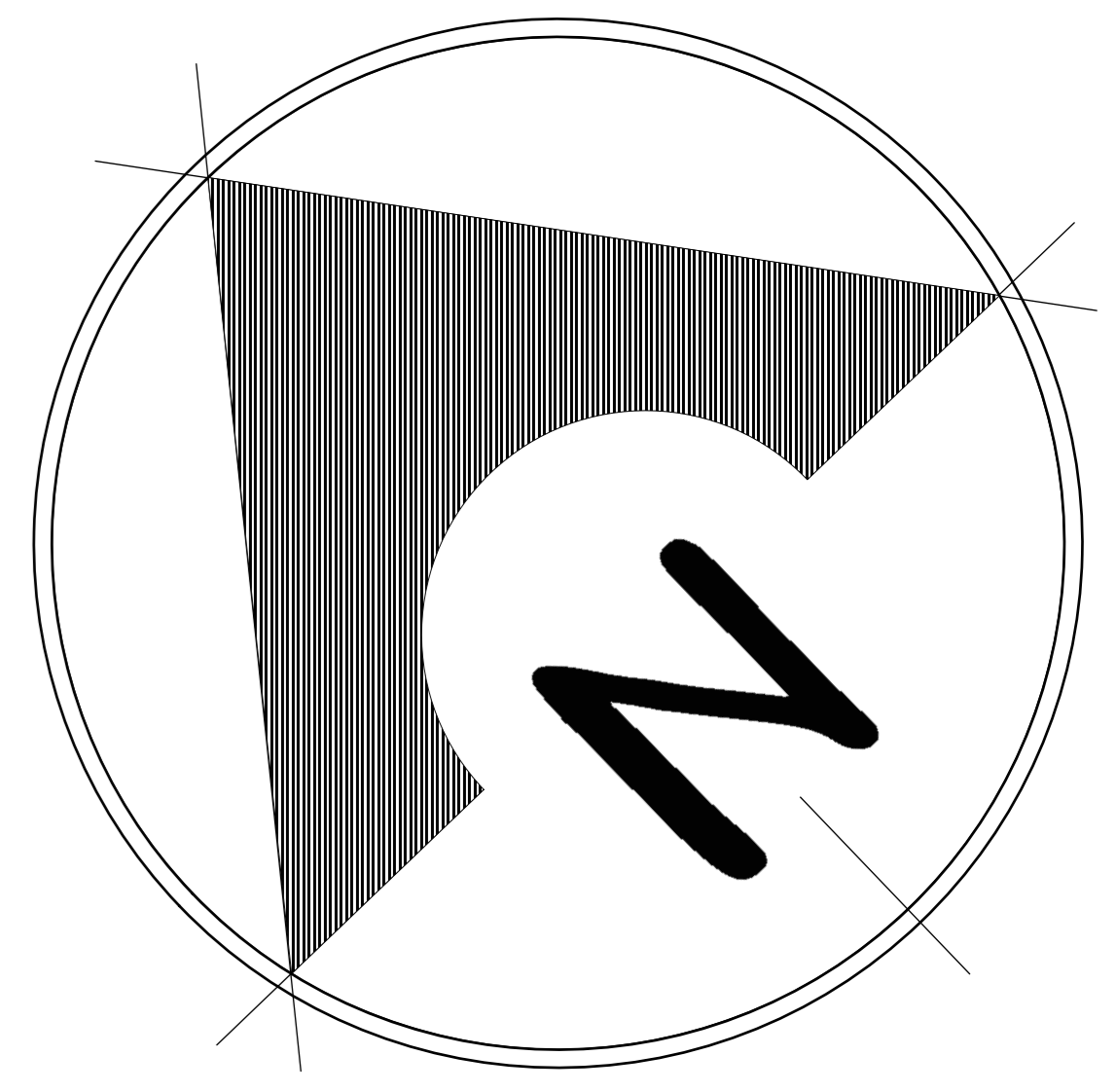

1º PLANTA AMOBLADA  
Esc. 1:100



Proyecto:

**USINA  
EMPRESARIAL  
CONNATURAL  
PARA LA  
CIUDAD DE  
TARJIA**

Docente Guía:

**Arq. Tania María De  
Vasconcellos Fontes**

Estudiante:

**Cecilia Suely Gerónimo  
Oropeza**

Materia:

**TES 501 - Proyecto de  
Grado**

Grupo 9

Gestión 2023

Lamina:

1º PLANTA AMOBLADA

Esc. 1:100

Nº de Lámina:

**16/45**



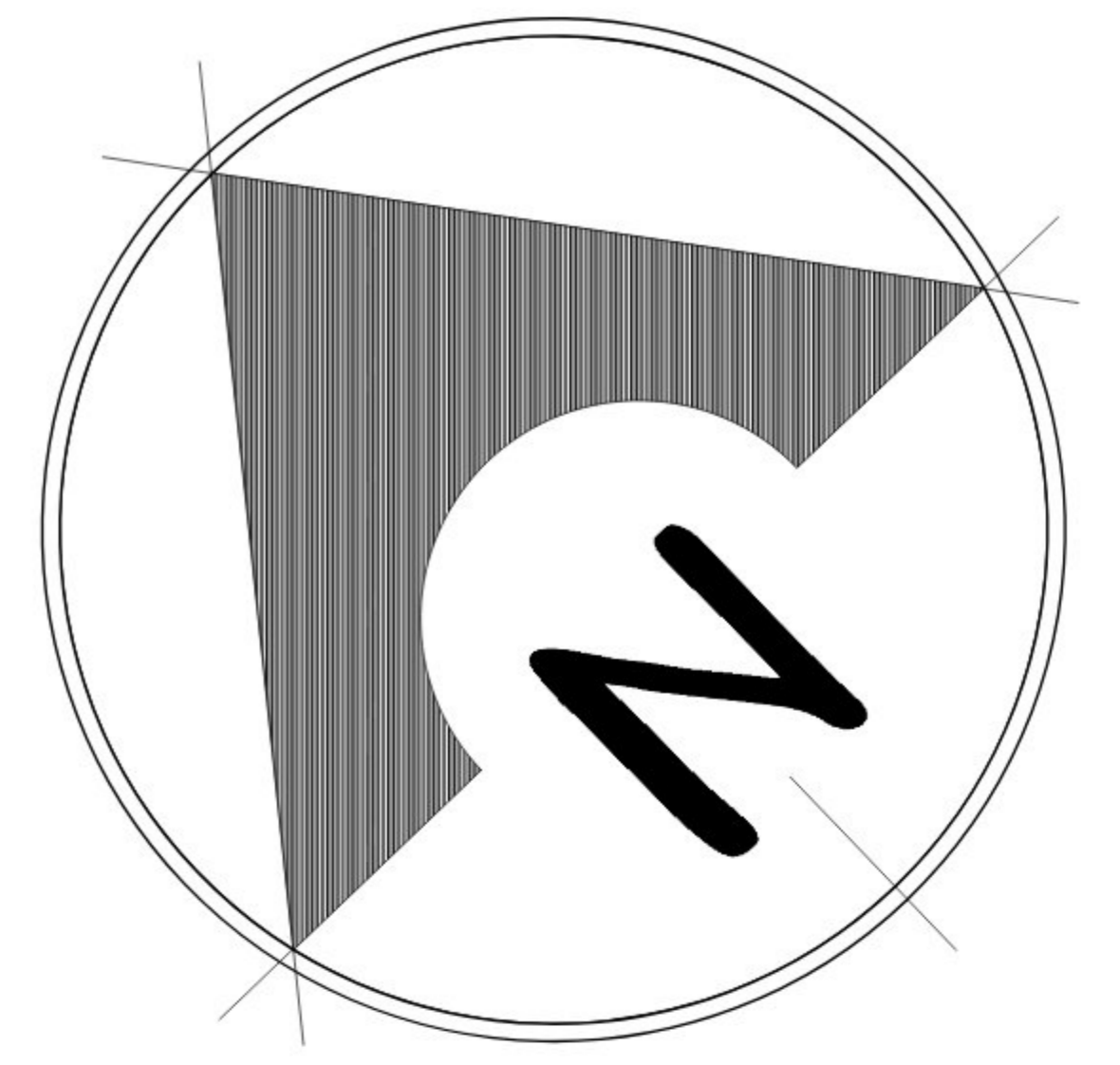

1º PLANTA ACOTADA  
Esc. 1:100



Proyecto:

### USINA EMPRESARIAL CONNATURAL PARA LA CIUDAD DE TARJA

Docente Guía:

Arq. Tania María De  
Vasconcellos Fontes

Estudiante:

Cecilia Suely Gerónimo  
Oropeza

Materia:

TES 501 - Proyecto de  
Grado

Grupo 9

Gestión 2023

Lamina:

1º PLANTA ACOTADA

Esc. 1:100

Nº de Lámina:

17/45