

2° PLANTA AMOBLADA
Esc. 1:100



Proyecto:

USINA EMPRESARIAL CONNATURAL PARA LA CIUDAD DE TARJIA

Docente Guía:
Arq. Tania María De Vasconcellos Fontes

Estudiante:
Cecilia Suely Gerónimo Oropeza

Materia:
TES 501 - Proyecto de Grado

Grupo 9

Gestión 2023

Lamina:

2° PLANTA AMOBLADA

Esc. 1:100

N° de Lámina:

18/45

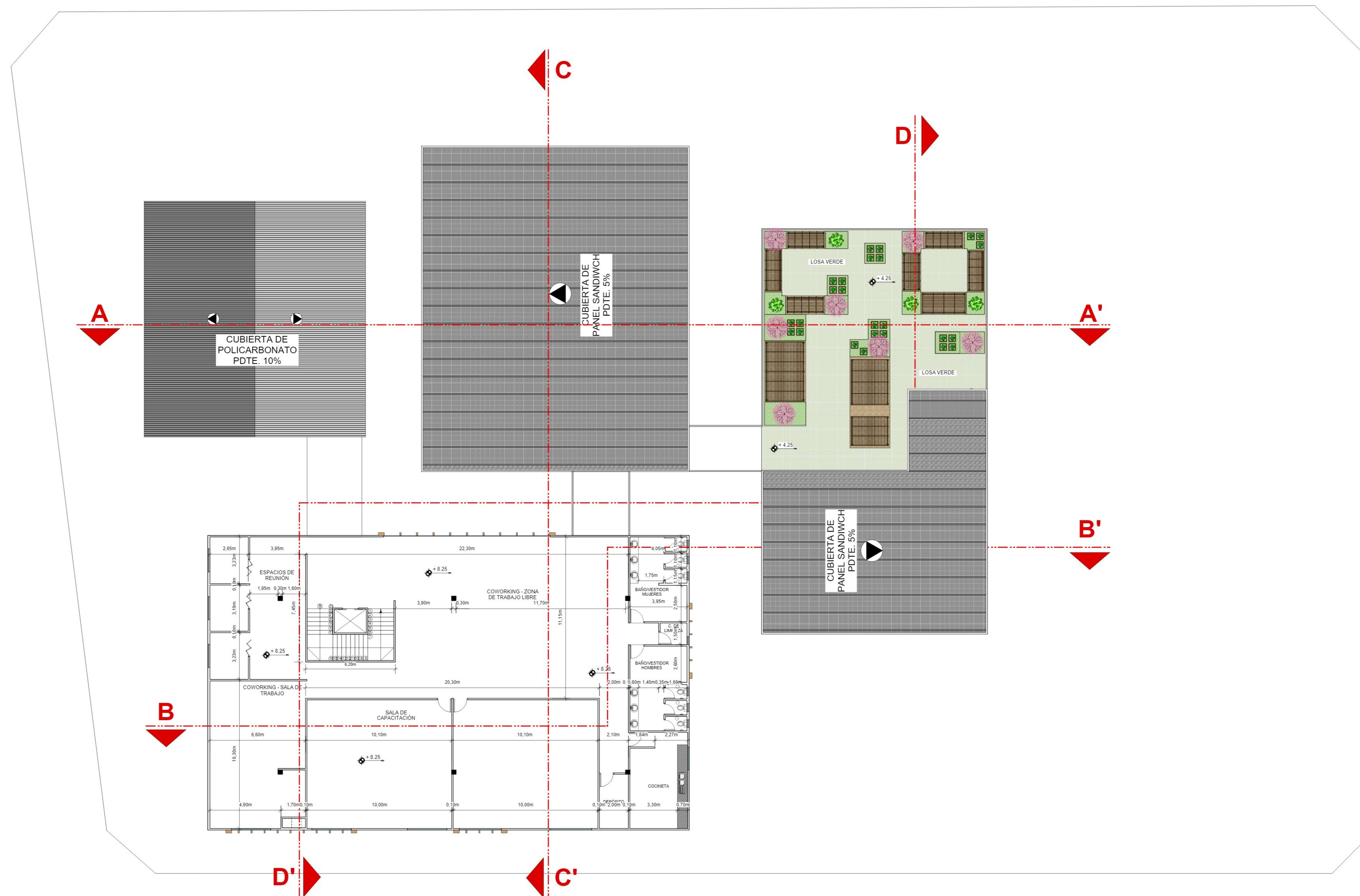
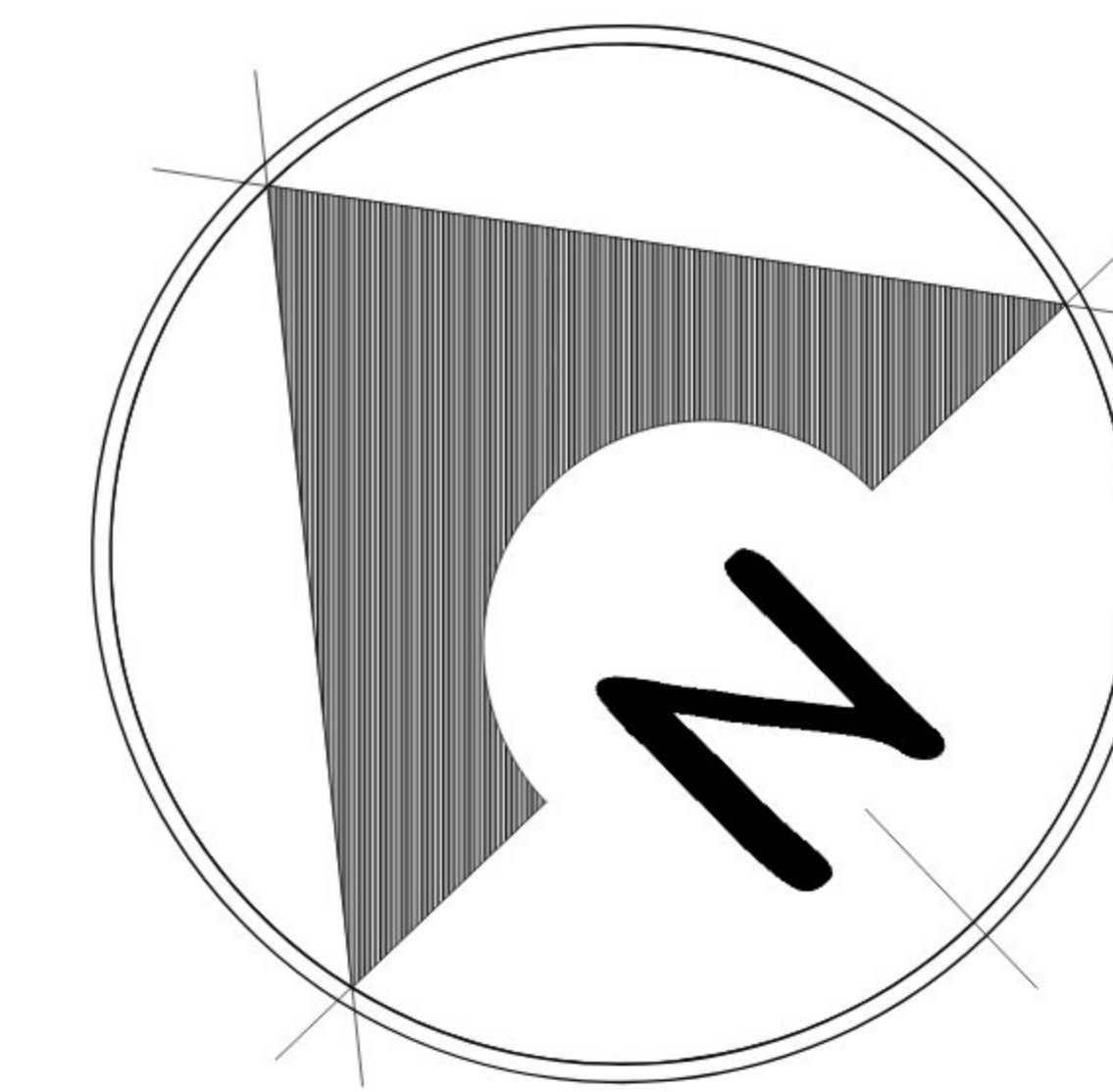

2º PLANTA ACOTADA
Esc. 1:100



Proyecto:

USINA EMPRESARIAL CONNATURAL PARA LA CIUDAD DE TARAJA

Docente Guía:
Arq. Tania María De Vasconcellos Fontes

Estudiante:
Cecilia Suely Gerónimo Oropeza

Materia:
TES 501 - Proyecto de Grado

Grupo 9
Gestión 2023

Lamina:

2º PLANTA ACOTADA

Esc. 1:1000

Nº de Lámina:

Proyecto:

**USINA
EMPRESARIAL
CONNATURAL
PARA LA
CIUDAD DE
TARJIA**

Docente Guía:
**Arq. Tania María De
Vasconcellos Fontes**

Estudiante:
**Cecilia Suely Gerónimo
Oropeza**

Materia:
**TES 501 - Proyecto de
Grado**

Grupo 9

Gestión 2023

Lamina:

CORTES

Esc. 1:100

N° de Lámina:

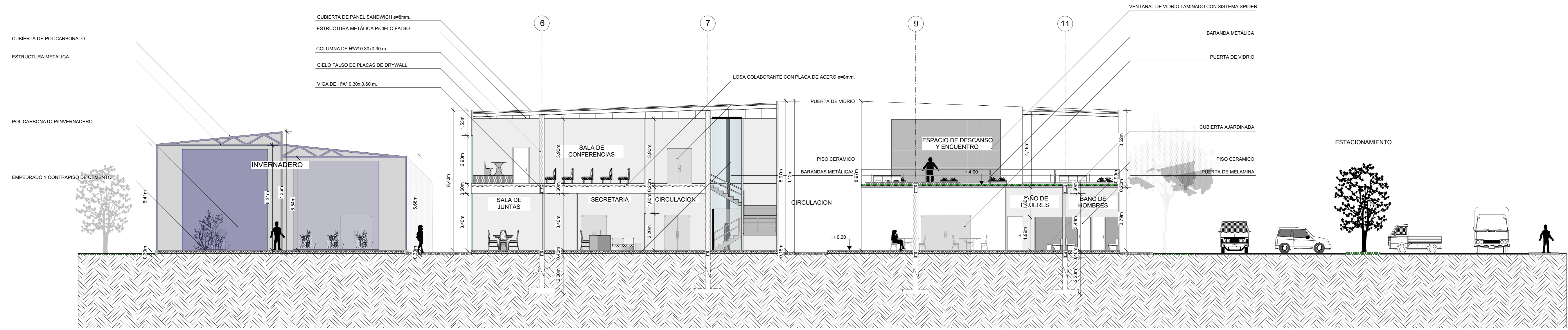

CORTE A-A'
Esc. 1:100

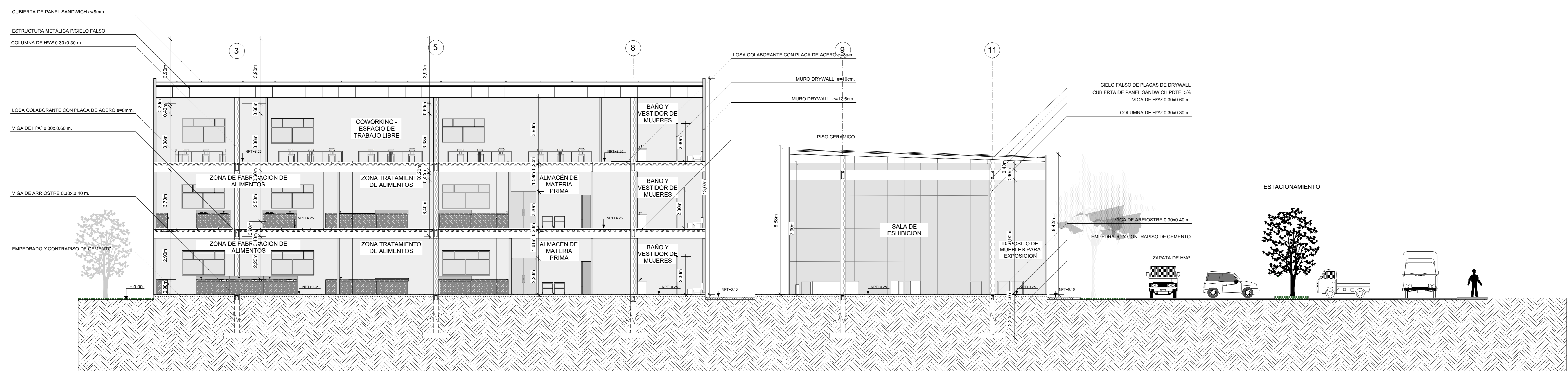

CORTE B-B
Esc. 1:100

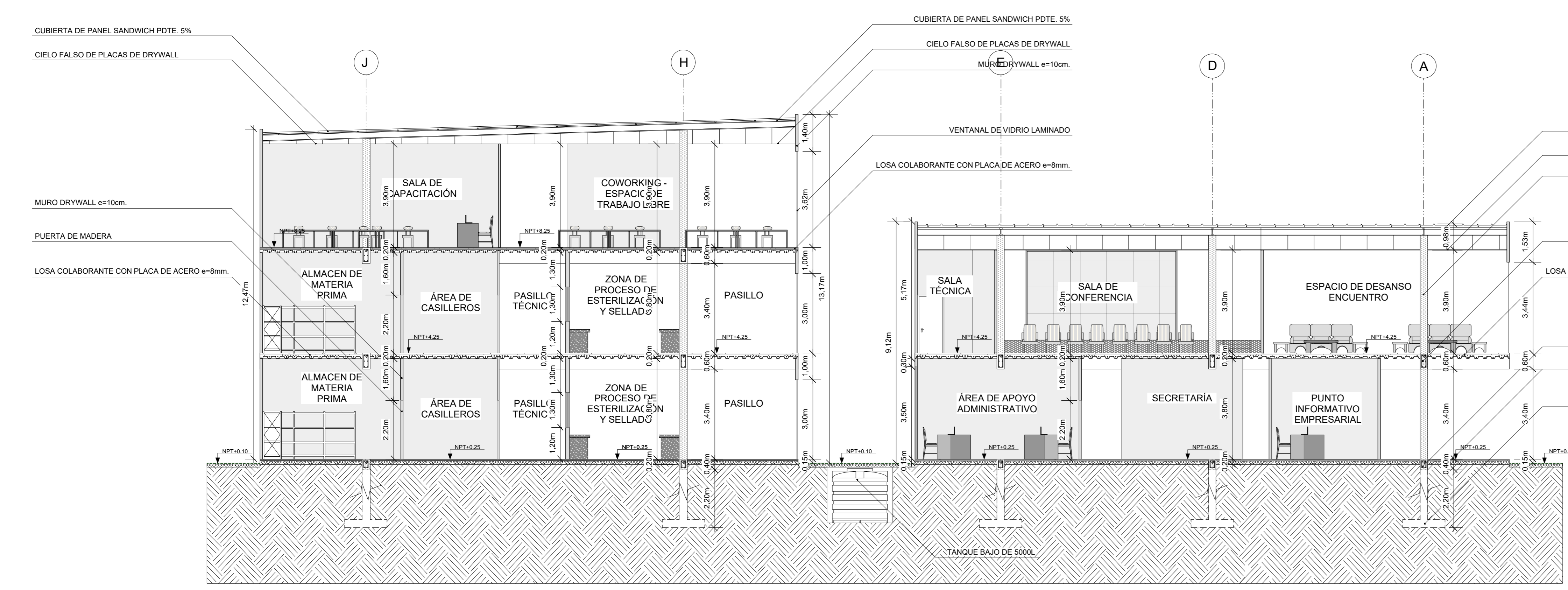

CORTE C-C'
Esc. 1:100

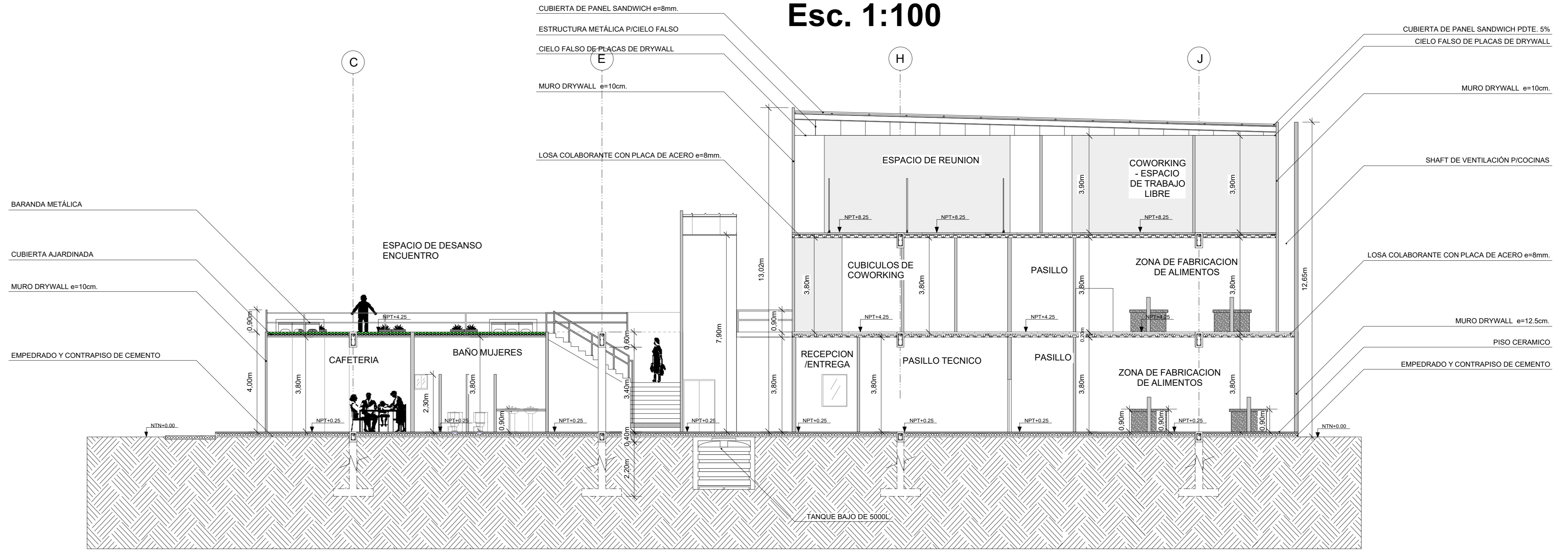

CORTE D-D'
Esc. 1:100



FACHADA PRINCIPAL



FACHADA LATERAL IZQUIERDO

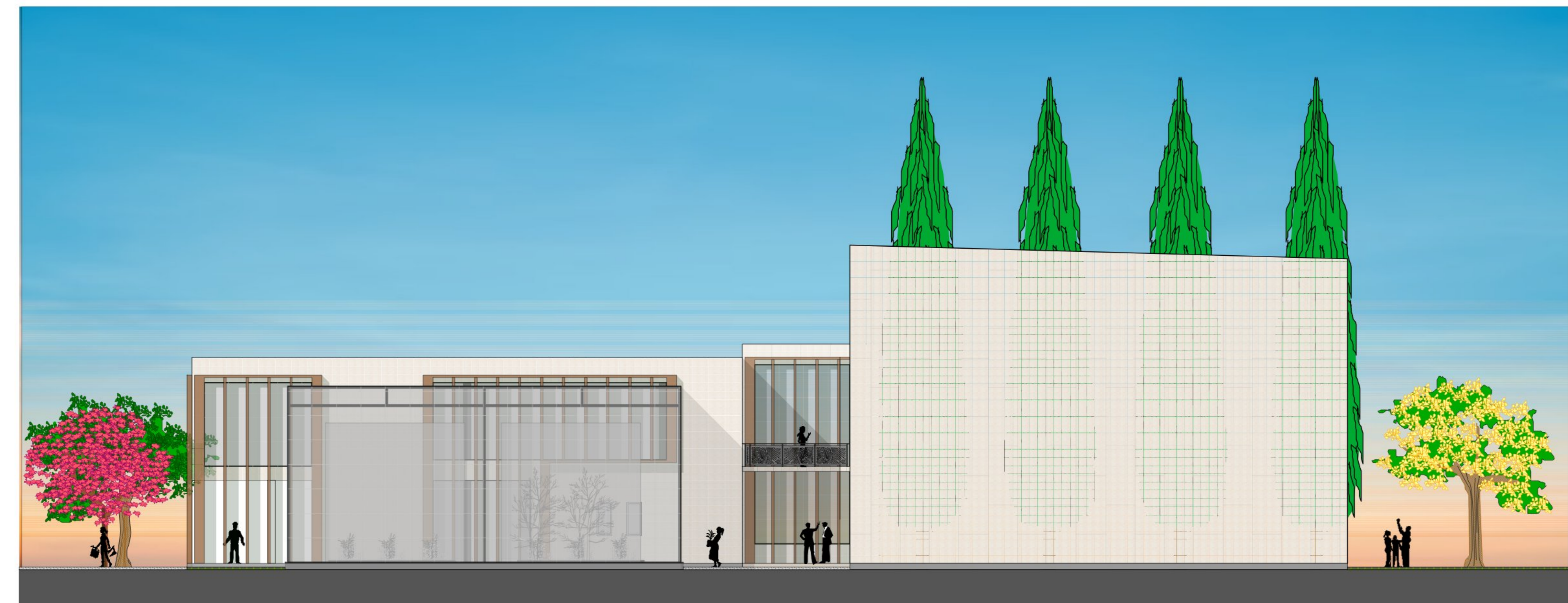

FACHADA LATERAL DERECHO

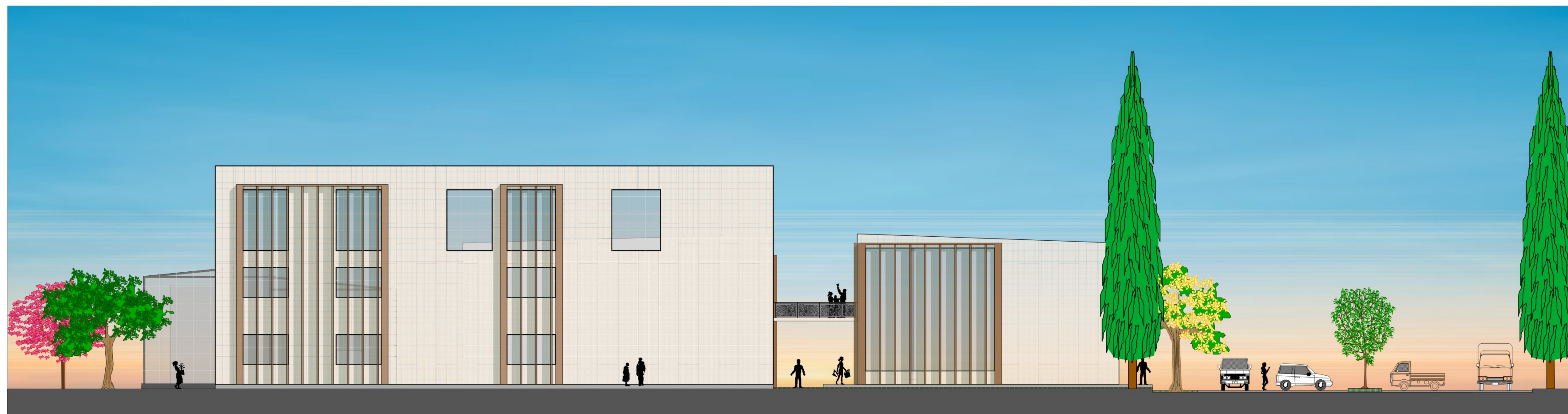

FACHADA POSTERIOR



Proyecto:

**USINA
EMPRESARIAL
CONNATURAL
PARA LA
CIUDAD DE
TARJUA**

Docente Guía:
Arq. Tania María De
Vasconcellos Fontes

Estudiante:
Cecilia Suely Gerónimo
Oropeza

Materia:
TES 501 - Proyecto de
Grado

Grupo 9

Gestión 2023

Lamina:

FACHADAS

Esc. 1:100

N° de Lámina:

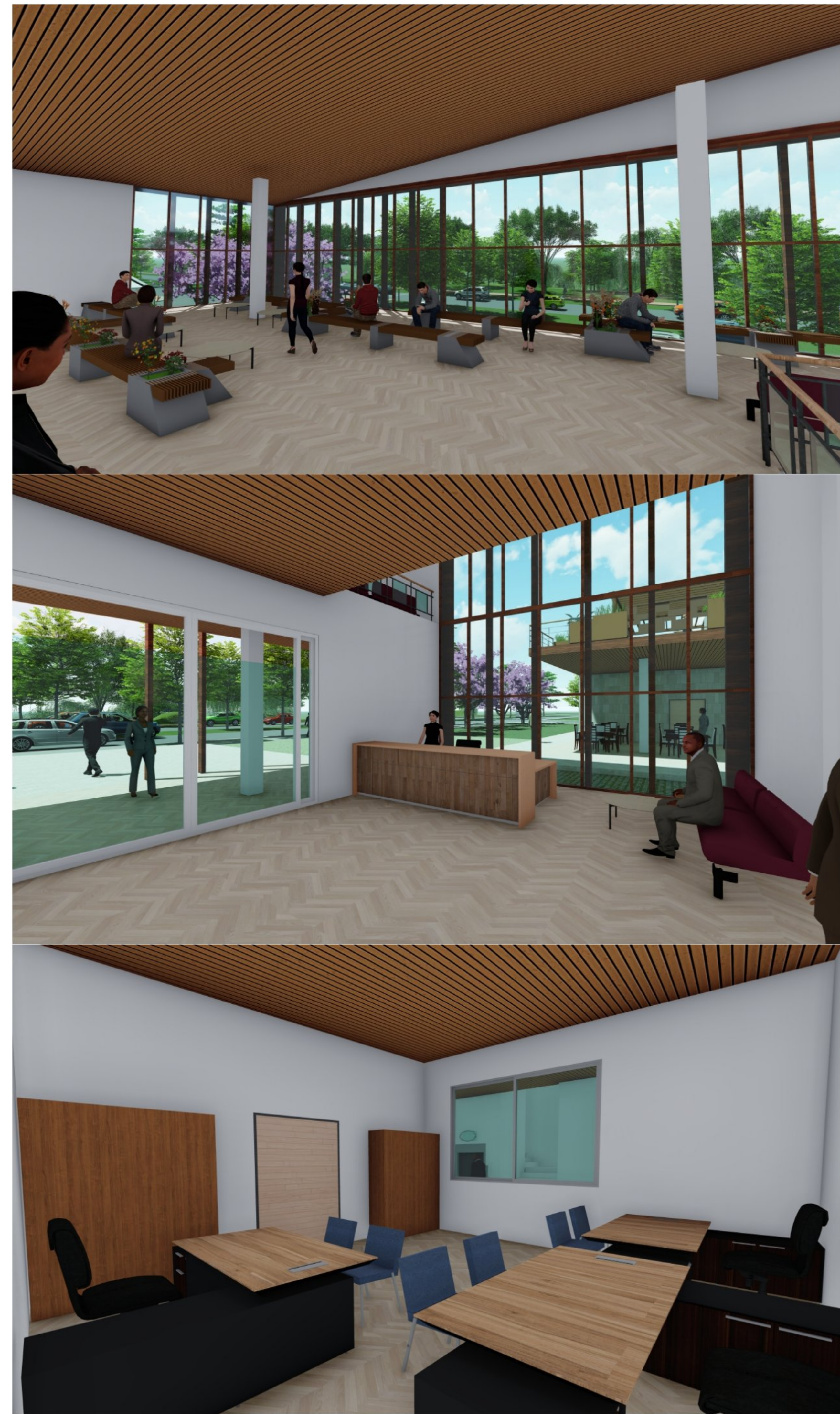

ÁREA ADMINISTRATIVA - RECEPCIÓN - ÁREA DE ENCUENTRO Y DESCANSO



ÁREA CAPACITACIÓN - LABORATORIOS DE PROTOTIPADO - SALA DE EXHIBICIÓN - INVERNADERO

PRESPECTIVAS INTERIORES



Proyecto:

USINA EMPRESARIAL CONNATURAL PARA LA CIUDAD DE TARUJA

Docente Guía:
Arq. Tania María De Vasconcellos Fontes

Estudiante:
Cecilia Suely Gerónimo Oropeza

Materia:
TES 501 - Proyecto de Grado

Grupo 9

Gestión 2023

Lamina:

PRESPECTIVAS INTERIORES

N° de Lámina:

23/45