

Proyecto:

USINA EMPRESARIAL CONNATURAL PARA LA CIUDAD DE TARJIA

Docente Guía:
Arq. Tania María De Vasconcellos Fontes

Estudiante:
Cecilia Suely Gerónimo Oropeza

Materia:
TES 501 - Proyecto de Grado

Grupo 9
Gestión 2023

Lamina:

PLANO DE SITIO Y TECHOS

Esc. 1:100

N° de Lámina:

AV. LA BANDA

CALLE No 2

CALLE No 1

CALLE A

PLANO DE SITIO Y TECHOS

Esc. 1:100

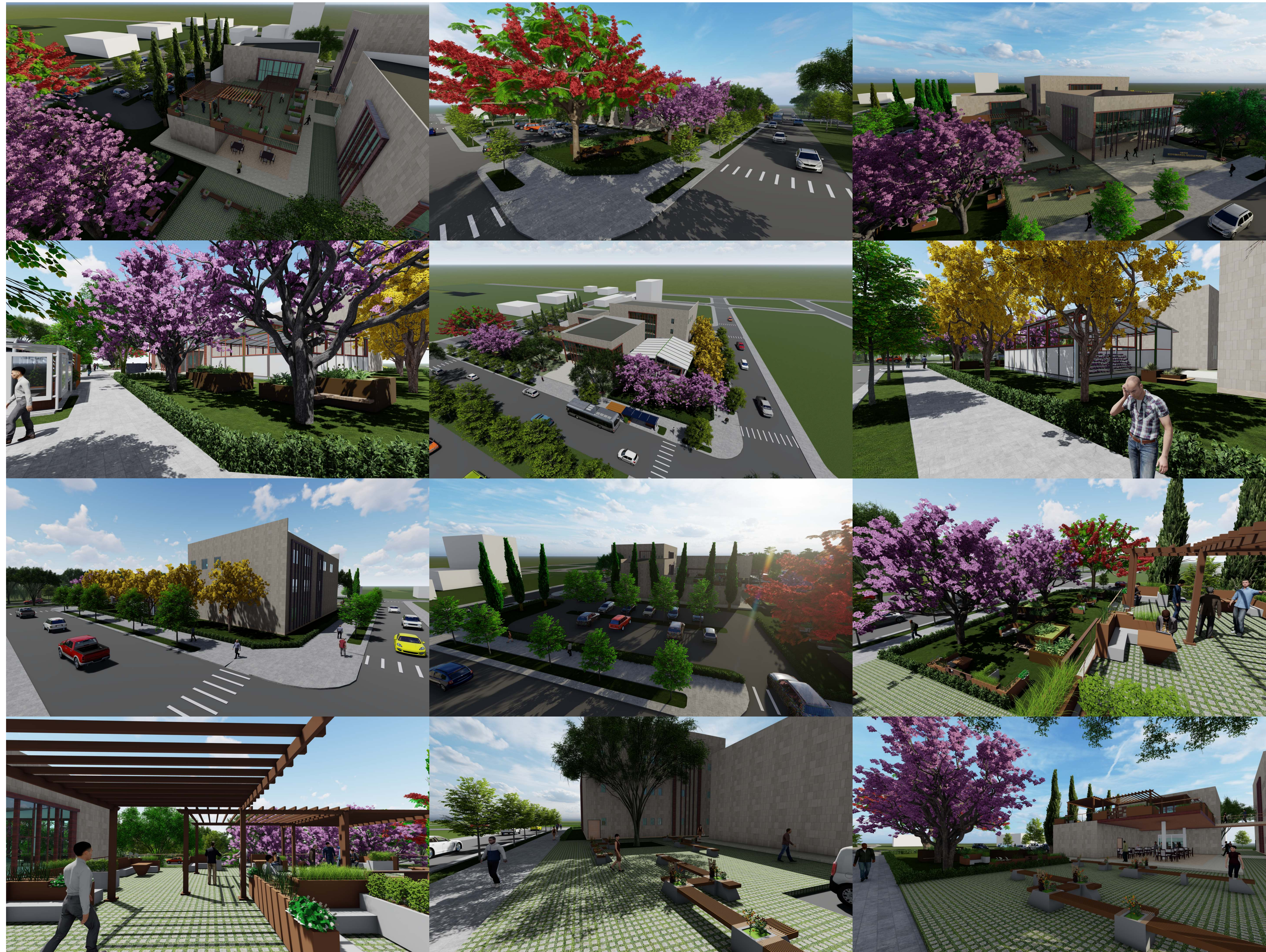

PRESPECTIVAS EXTERIORES



Proyecto:

**USINA
EMPRESARIAL
CONNATURAL
PARA LA
CIUDAD DE
TARJIA**

Docente Guía:
**Arq. Tania María De
Vasconcellos Fontes**

Estudiante:
**Cecilia Suely Gerónimo
Oropeza**

Materia:
**TES 501 - Proyecto de
Grado**

Grupo 9
Gestión 2023

Lamina:

PRESPECTIVAS
EXTERIORES

N° de Lámina:

24/45

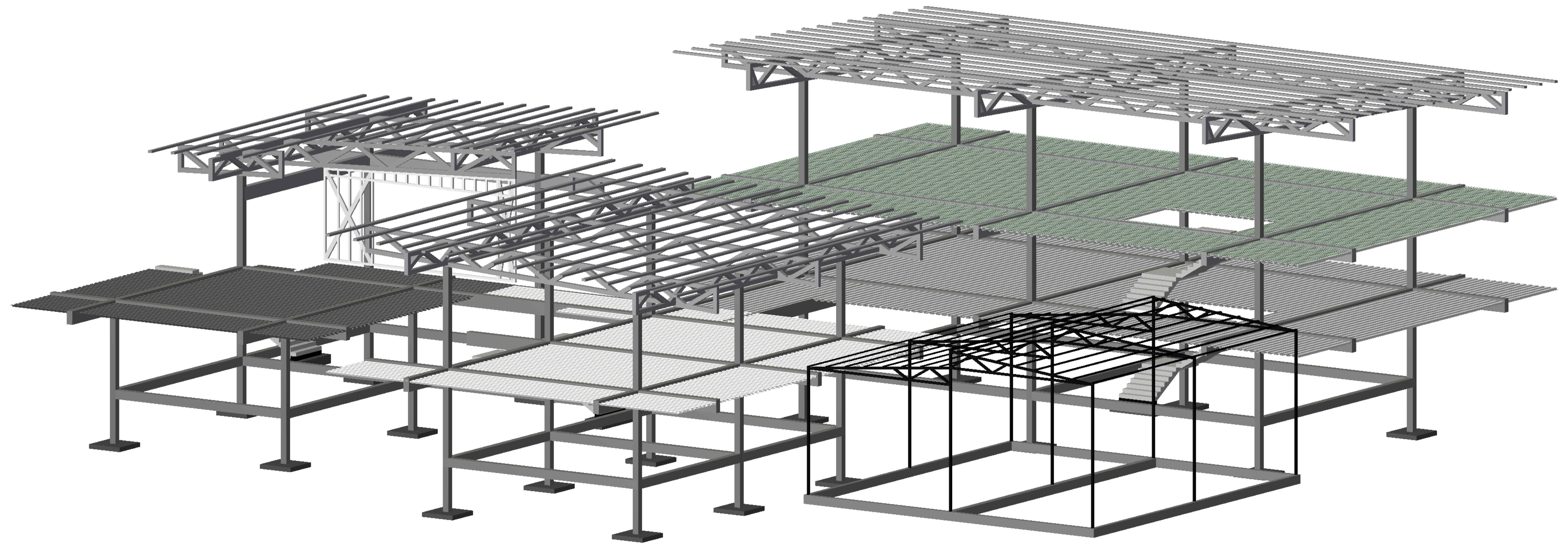

VIGAS Y LOSAS PERSPECTIVA

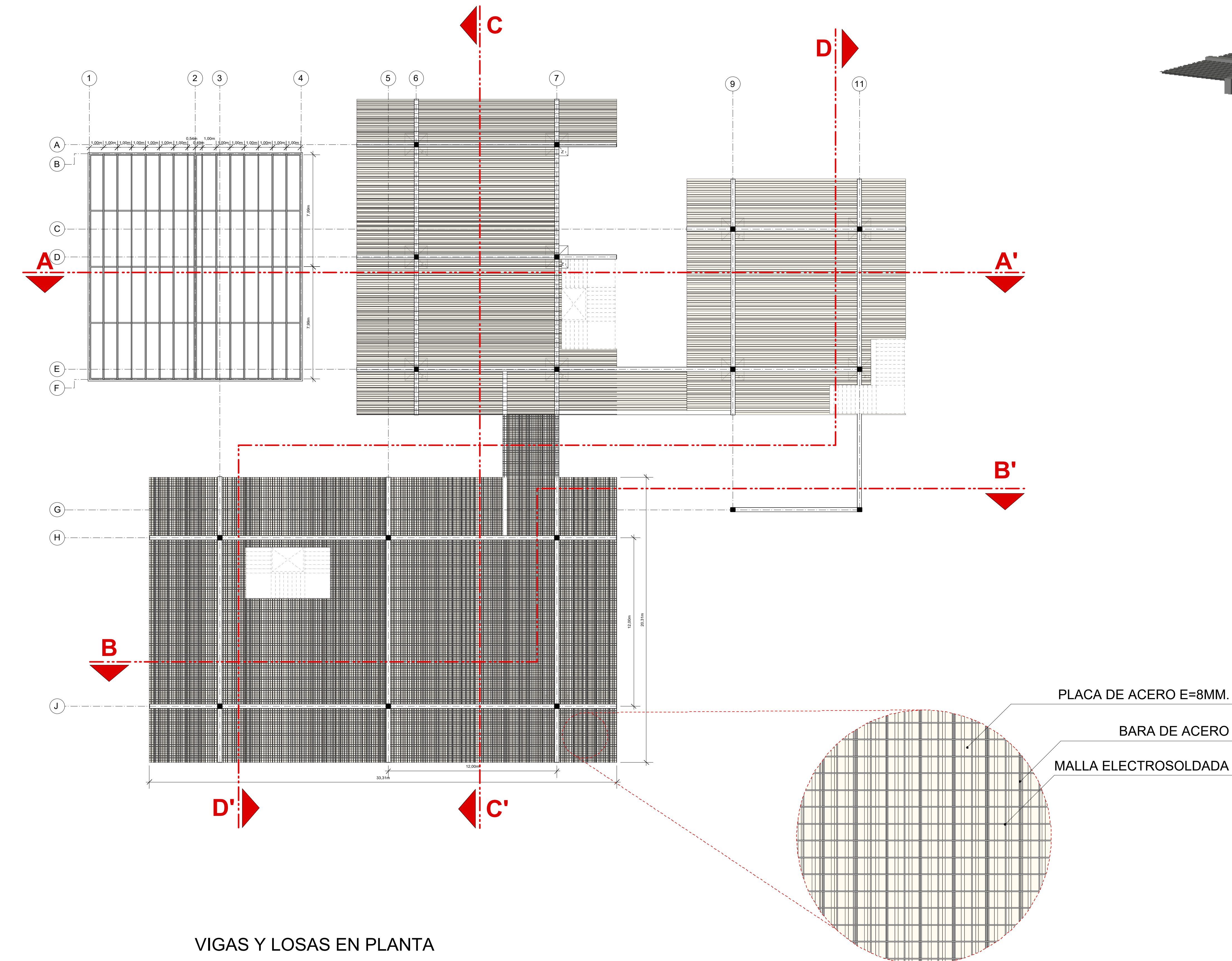

VIGAS Y LOSAS EN PLANTA

DETALLE DE LOSA

PLACA DE ACERO E=8MM.
 BARA DE ACERO
 MALLA ELECTROSOLDADA

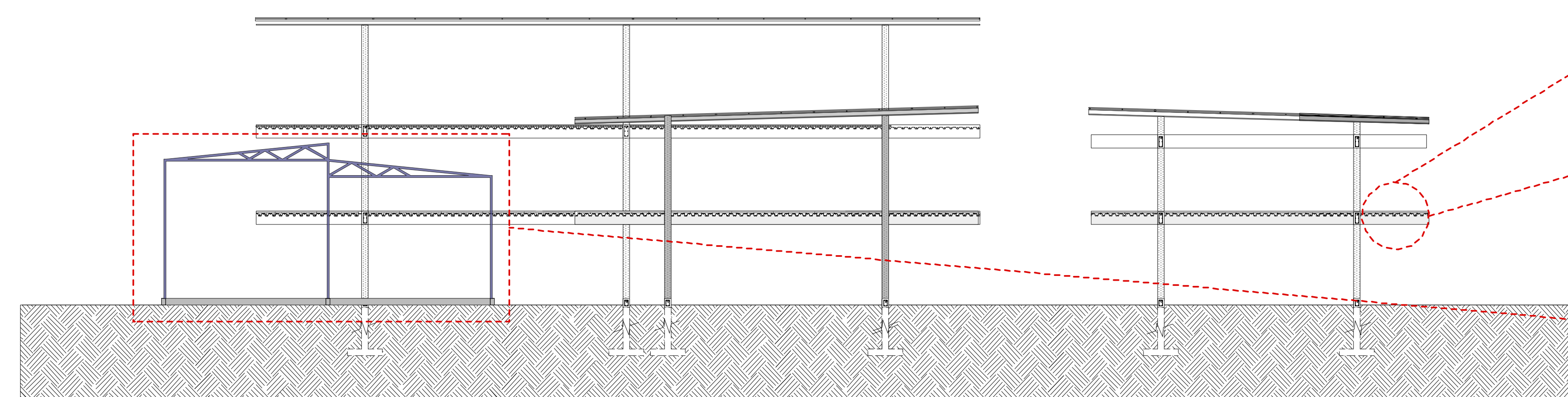
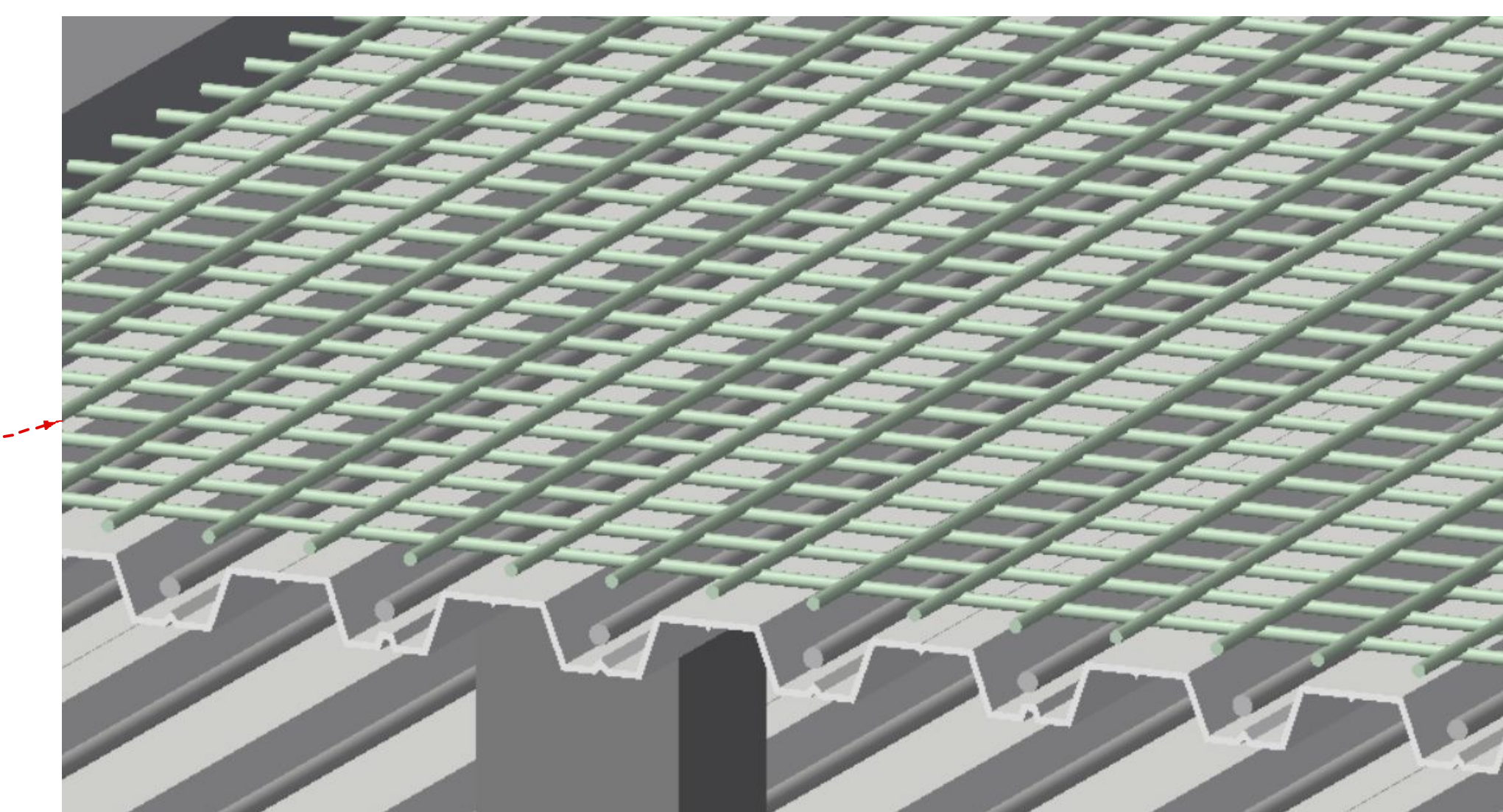
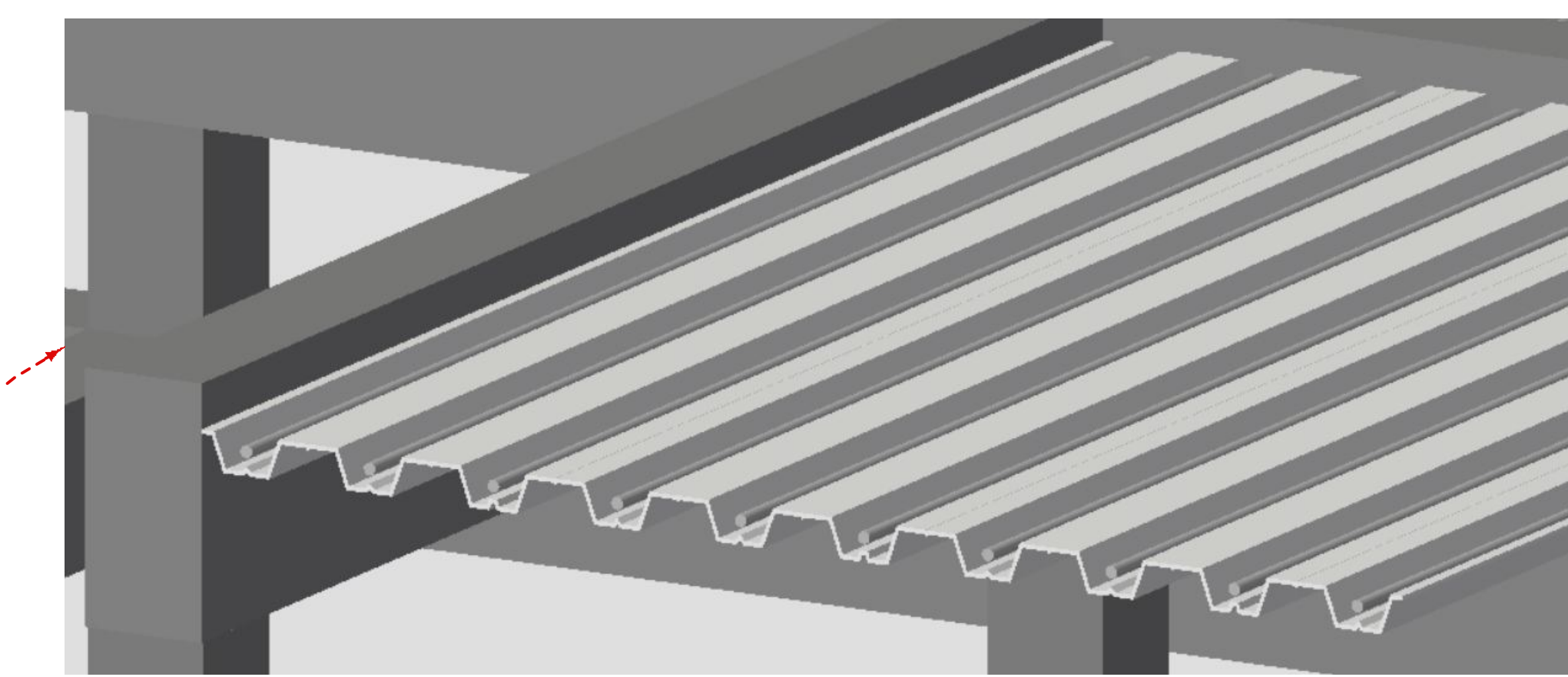

VIGAS Y LOSAS ALZADO

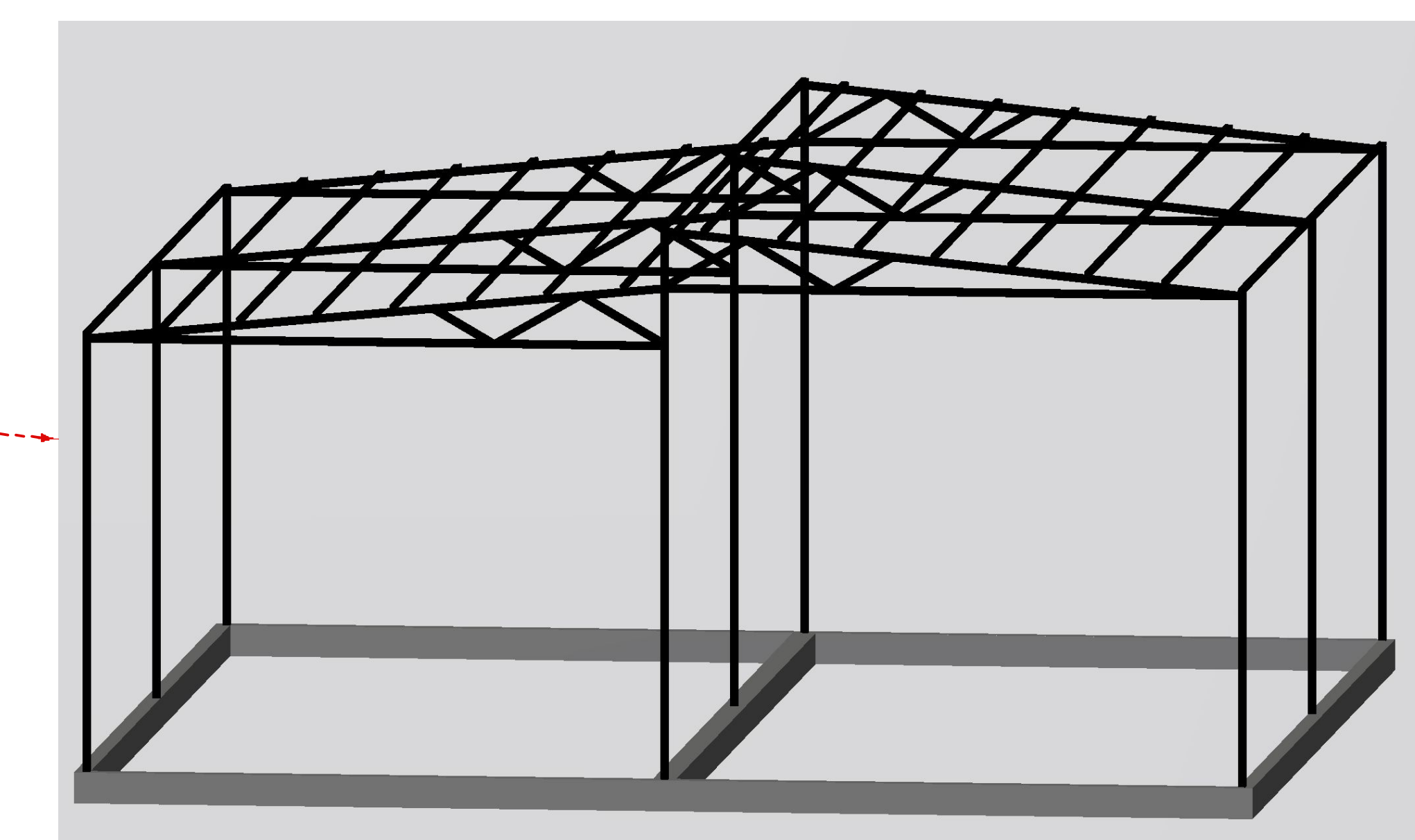

SISTEMA ESTRUCTURAL APLICADO

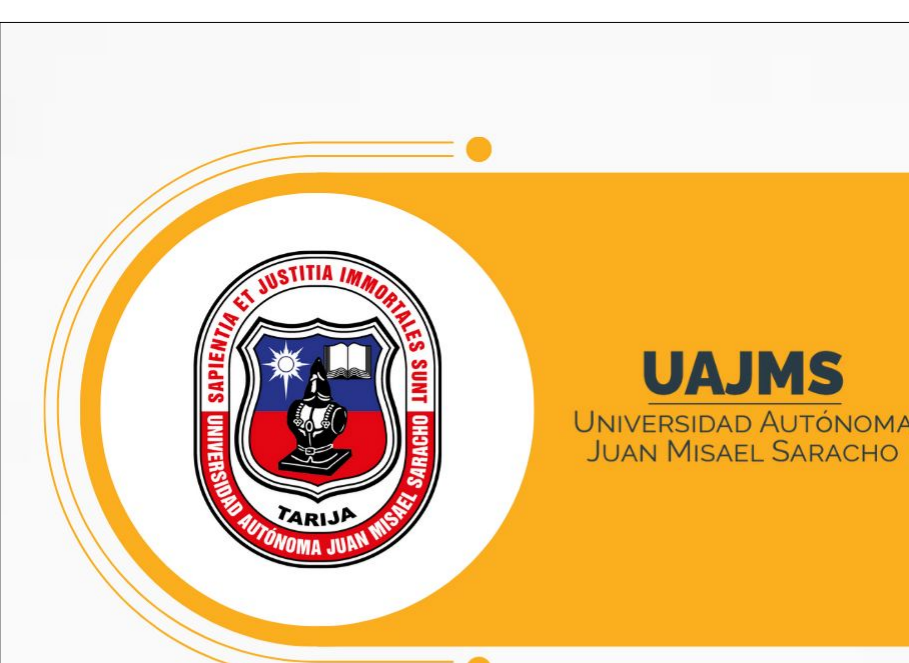

Proyecto:

USINA EMPRESARIAL CONNATURAL PARA LA CIUDAD DE TARUJA

Docente Guía:

Arq. Tania María De Vasconcellos Fontes

Estudiante:

Cecilia Suely Gerónimo Oropeza

Materia:

TES 501 - Proyecto de Grado

Grupo 9

Gestión 2023

Lamina:

SISTEMA ESTRUCTURAL APLICADO

N° de Lámina: