

EJE DE AV. LA BANDA

CORDÓN DE ACERA

CORDÓN DE ACERA

EJE DE CALLE Nº2

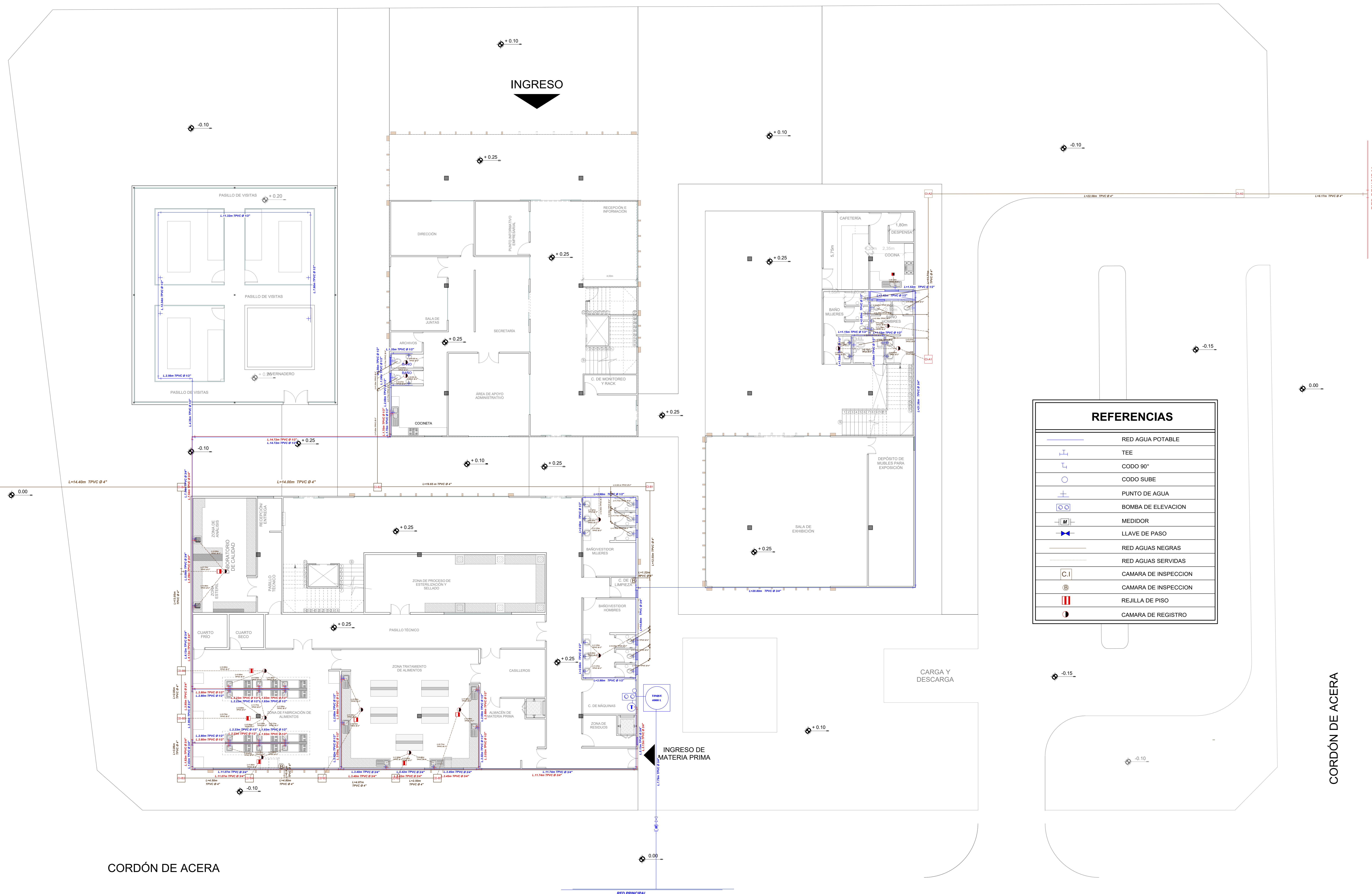

REFERENCIAS	
	RED AGUA POTABLE
	TEE
	CODO 90°
	CODO SUBE
	PUNTO DE AGUA
	BOMBA DE ELEVACION
	MEDIDOR
	LLAVE DE PASO
	RED AGUAS NEGRAS
	RED AGUAS SERVIDAS
	CAMARA DE INSPECCION
	CAMARA DE INSPECCION
	REJILLA DE PISO
	CAMARA DE REGISTRO

EJE DE CALLE Nº1

CORDÓN DE ACERA

CORDÓN DE ACERA

EJE DE CALLE A

# INSTALACIÓN SANITARIA - PLANTA BAJA

Esc. 1:100



Proyecto:

## USINA EMPRESARIAL CONNATURAL PARA LA CIUDAD DE TARJIA

Docente Guía:

Arq. Tania María De Vasconcellos Fontes

Estudiante:

Cecilia Suely Gerónimo Oropeza

Materia:

TES 501 - Proyecto de Grado

Grupo 9

Gestión 2023

Lamina:

INSTALACIÓN SANITARIA PLANTA BAJA

N° de Lámina:

26/45



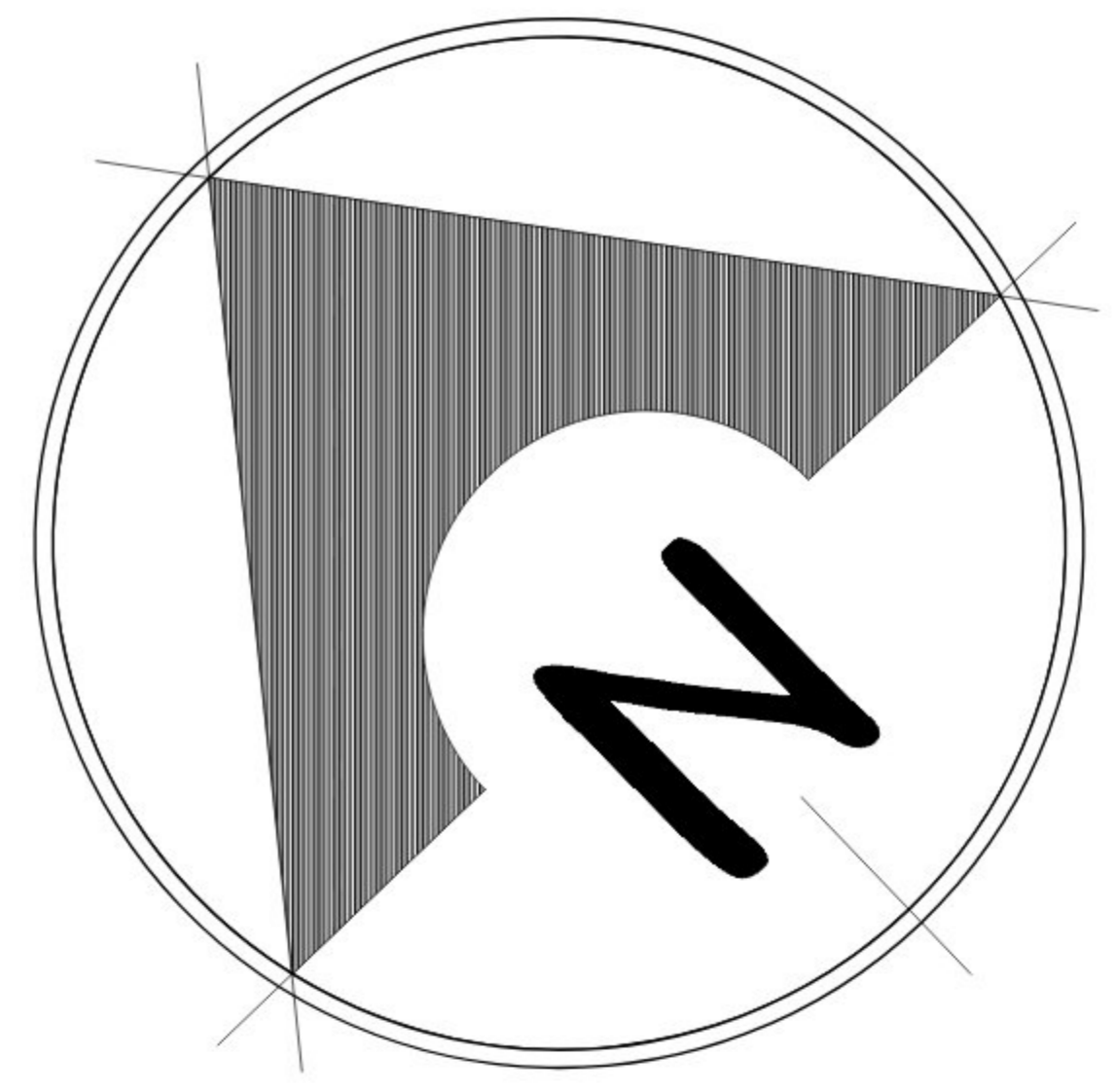

**INSTALACIÓN SANITARIA - 1º PLANTA**  
Esc. 1:100



Proyecto:

**USINA  
EMPRESARIAL  
CONNATURAL  
PARA LA  
CIUDAD DE  
TARJA**

Docente Guía:  
**Arq. Tania María De  
Vasconcellos Fontes**

Estudiante:  
**Cecilia Suely Gerónimo  
Oropeza**

Materia:  
**TES 501 - Proyecto de  
Grado**

**Grupo 9**

Gestión 2023

**Lamina:**

INSTALACIÓN SANITARIA  
- 1º PLANTA

Nº de Lámina:



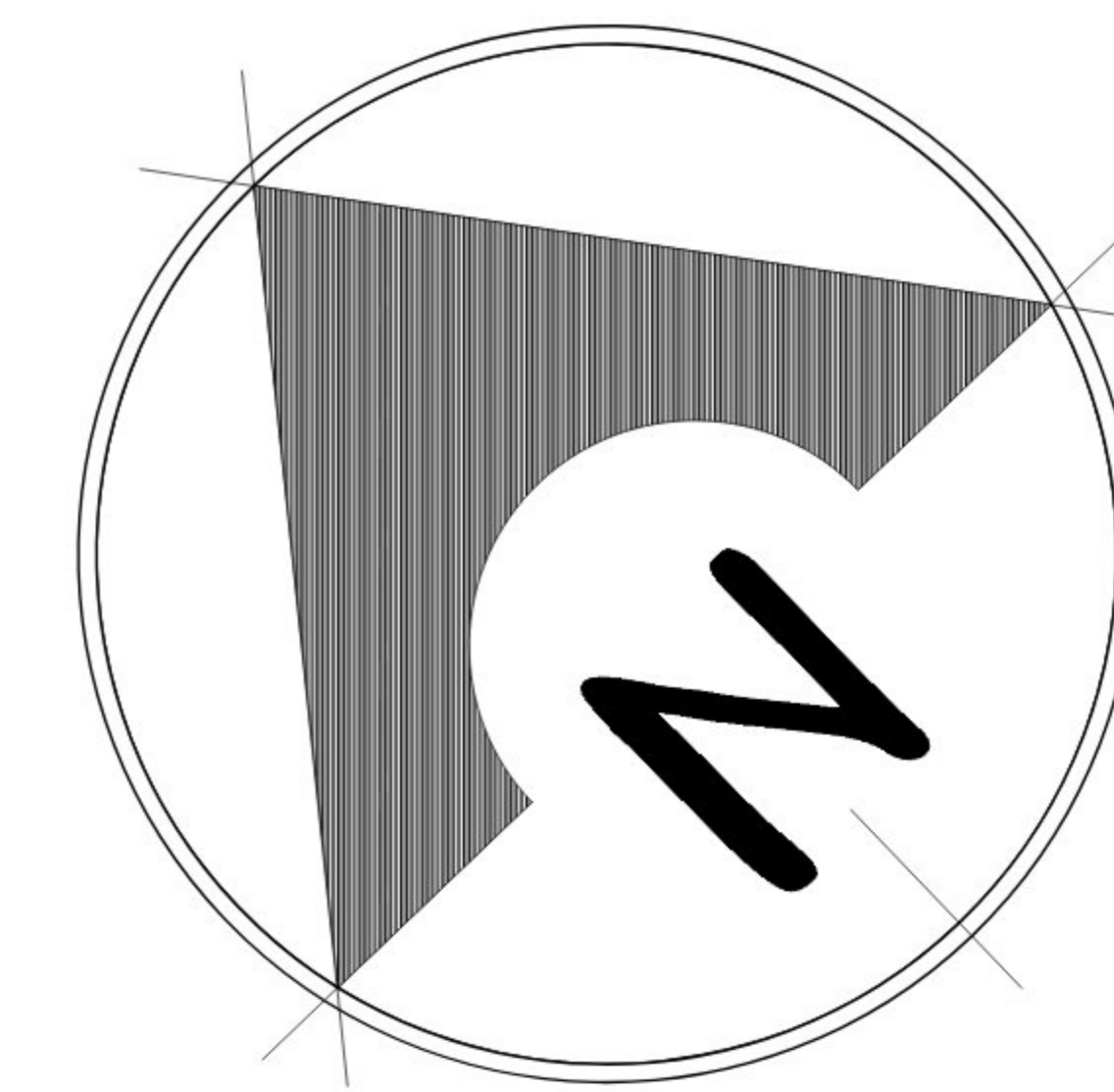

REFERENCIAS	
	RED AGUA POTABLE
	TEE
	CODO 90°
	CODO SUBE
	PUNTO DE AGUA
	BOMBA DE ELEVACION
	MEDIDOR
	LLAVE DE PASO
	RED AGUAS NEGRAS
	RED AGUAS SERVIDAS
	CAMARA DE INSPECCION
	CAMARA DE INSPECCION
	REJILLA DE PISO
	CAMARA DE REGISTRO

**INSTALACIÓN SANITARIA - 2º PLANTA**  
Esc. 1:100

**UJMS**  
 UNIVERSIDAD AUTÓNOMA  
 JUAN MIEGEL SARRACHO

**Proyecto:**  
**USINA EMPRESARIAL CONNATURAL PARA LA CIUDAD DE TARJA**

**Docente Guía:**  
**Arq. Tania María De Vasconcellos Fontes**

**Estudiante:**  
**Cecilia Suely Gerónimo Oropeza**

**Materia:**  
**TES 501 - Proyecto de Grado**

**Grupo 9**  
 Gestión 2023

**Lamina:**

INSTALACIÓN SANITARIA  
 - 2º PLANTA

**Nº de Lámina:**  
**28/45**



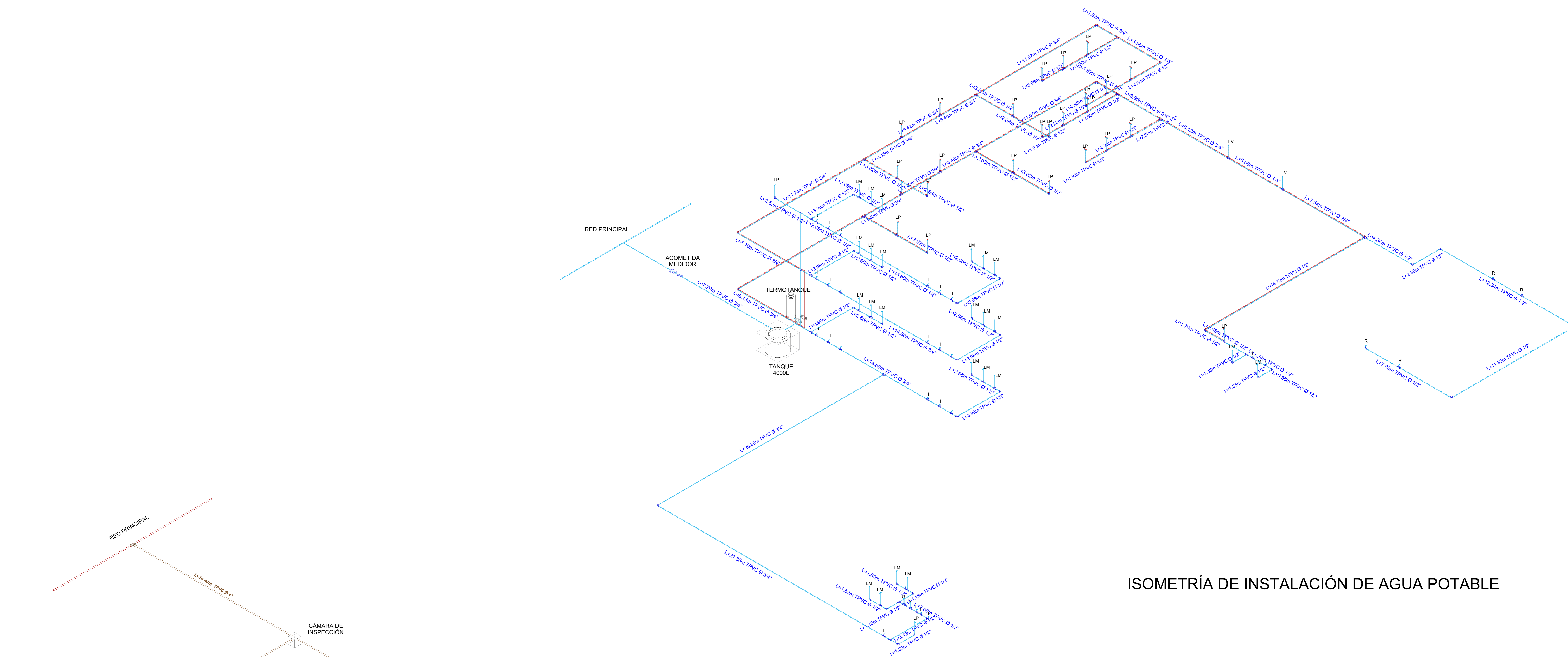

ISOMETRÍA DE INSTALACIÓN DE AGUA POTABLE

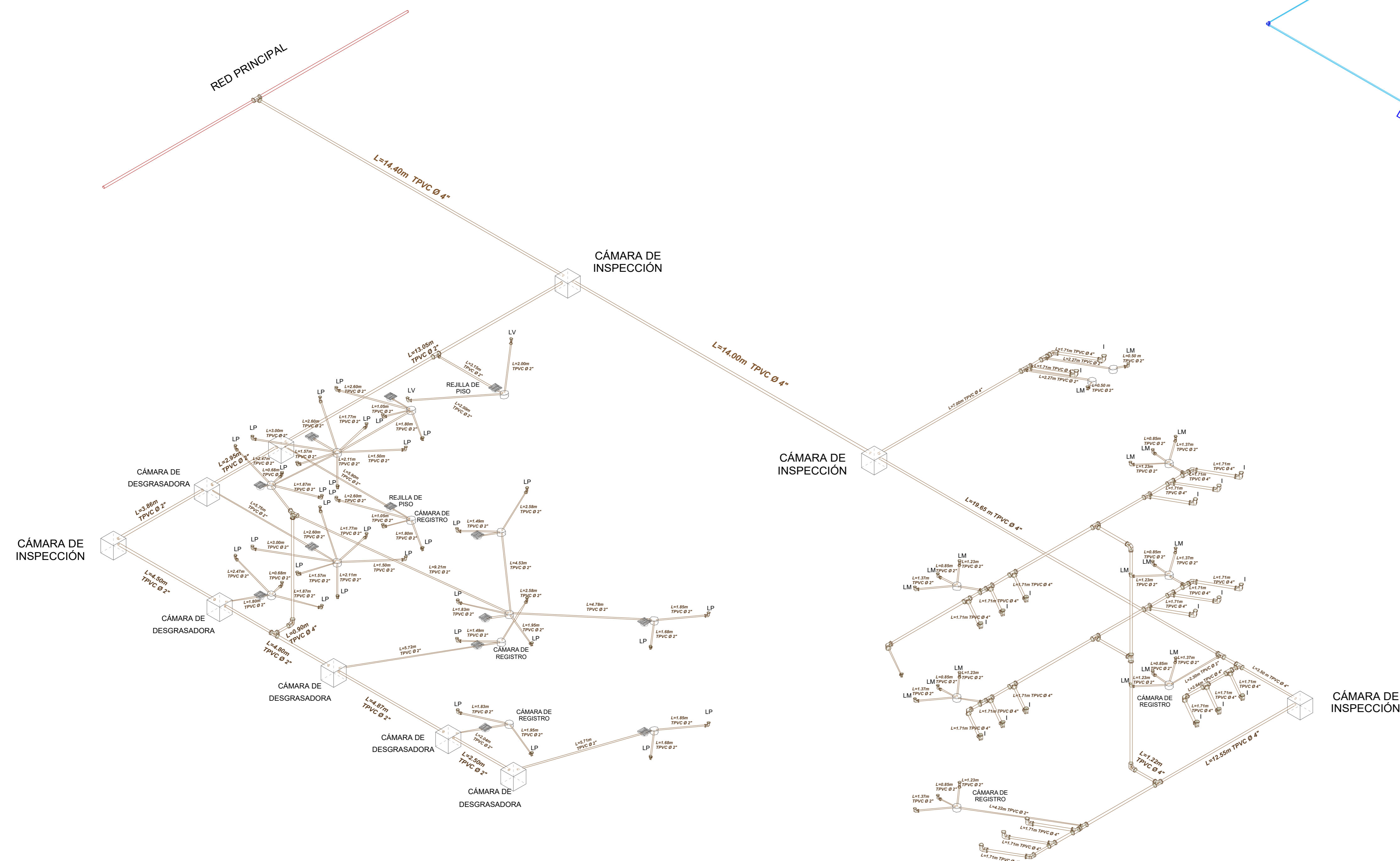

ISOMETRÍA DE INSTALACIÓN SANITARIA

ISOMETRÍAS

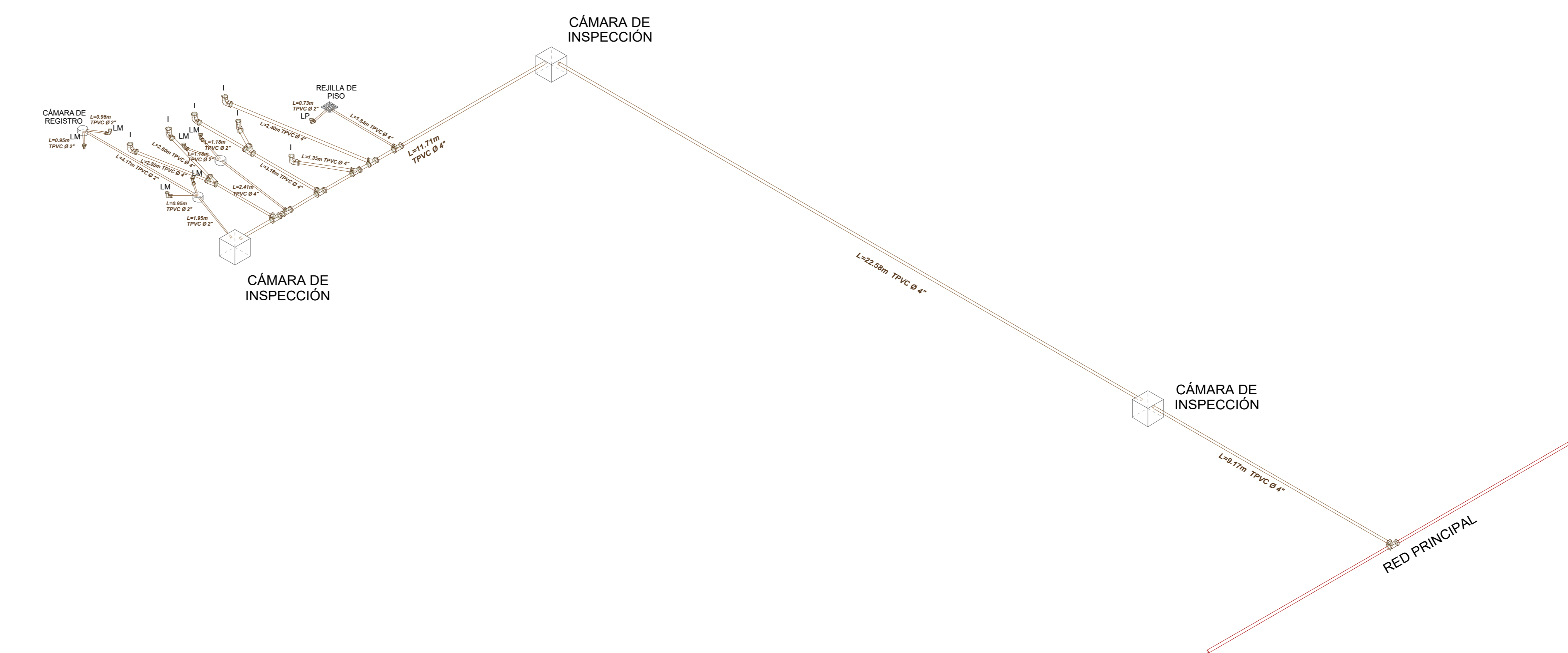

Proyecto:

**USINA EMPRESARIAL CONNATURAL PARA LA CIUDAD DE TARJIA**

Docente Guía:  
**Arq. Tania María De Vasconcellos Fontes**

Estudiante:  
**Cecilia Suely Gerónimo Oropeza**

Materia:  
**TES 501 - Proyecto de Grado**

**Grupo 9**

Gestión 2023

Lamina:

ISOMETRÍA DE INSTALACIÓN DE AGUA POTABLE Y SANITARIA

N° de Lámina:



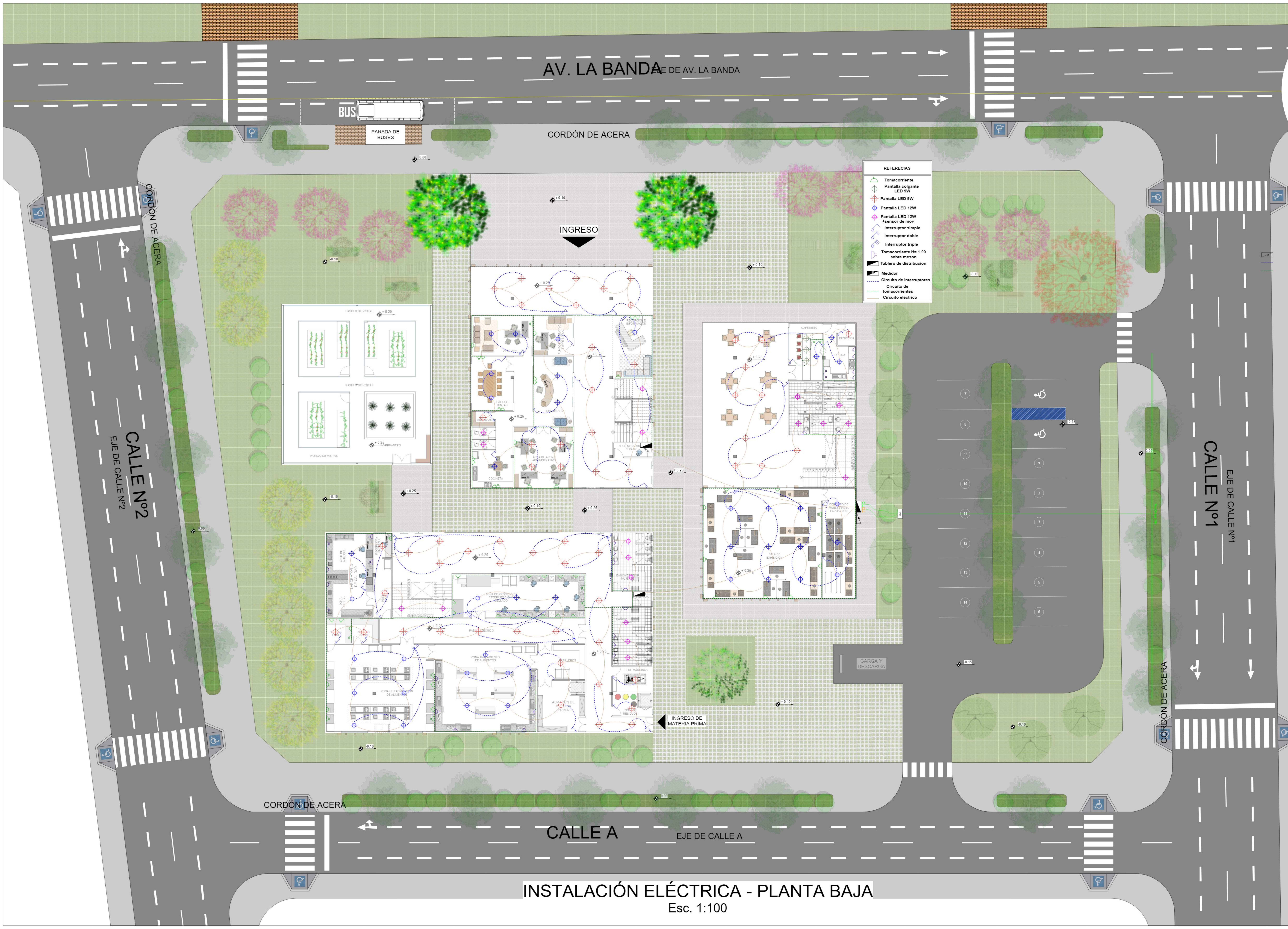
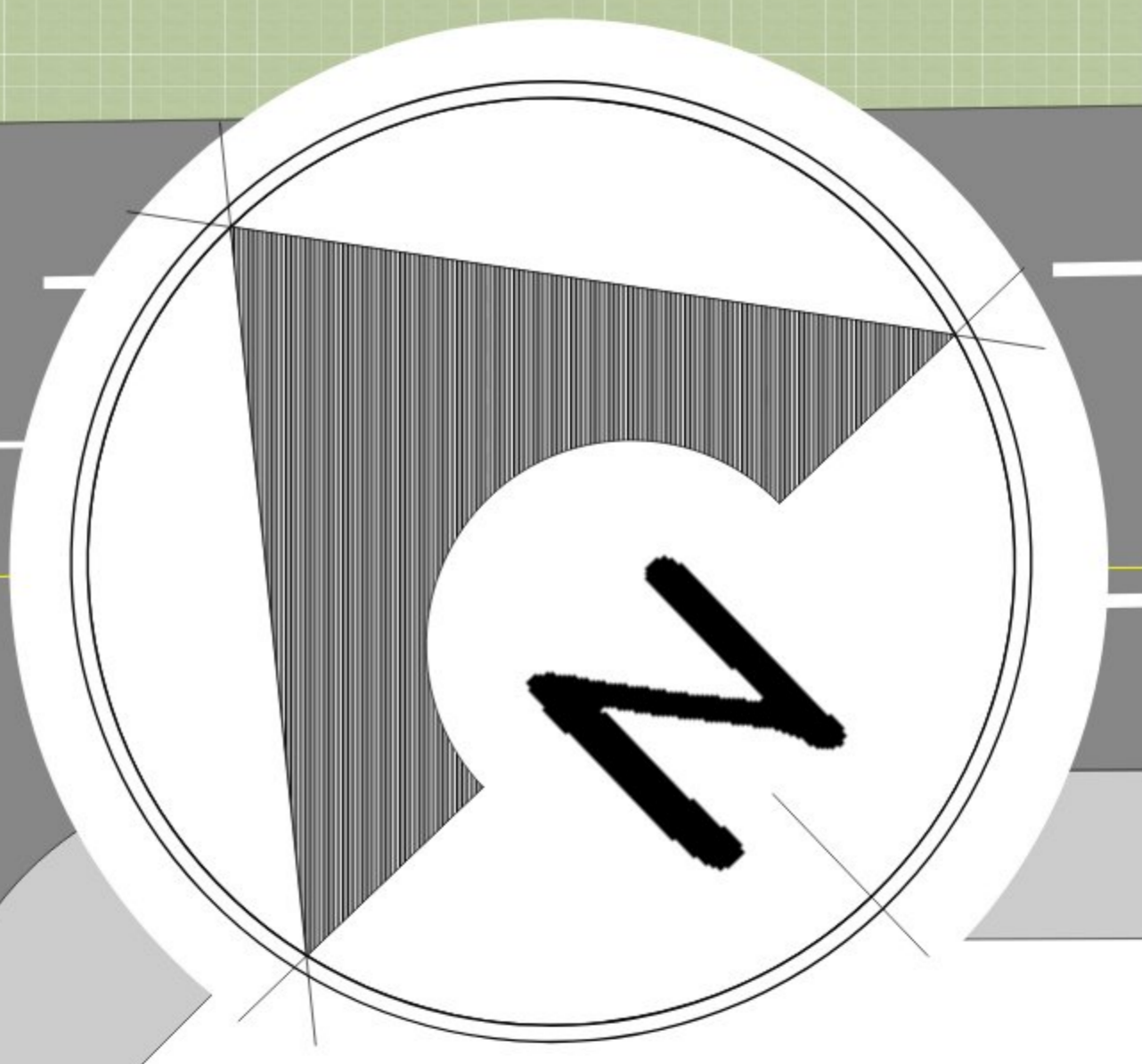

- REFERENCIAS**
- Tomacorriente
  - Pantalla coligante LED 9W
  - Pantalla LED 9W
  - Pantalla LED 12W
  - Pantalla LED 12W + sensor de mov
  - Interruptor simple
  - Interruptor doble
  - Interruptor triple
  - Tomacorriente H= 1.20 sobre meson
  - Tablero de distribución
  - Medidor
  - Circuito de interruptores
  - Circuito de tomacorrientes
  - Circuito eléctrico

**INSTALACIÓN ELÉCTRICA - PLANTA BAJA**  
Esc. 1:100



Proyecto:  
**USINA EMPRESARIAL CONNATURAL PARA LA CIUDAD DE TARJA**

Docente Guía:  
**Arq. Tania María De Vasconcellos Fontes**

Estudiante:  
**Cecilia Suely Gerónimo Oropeza**

Materia:  
**TES 501 - Proyecto de Grado**

**Grupo 9**  
Gestión 2023

**Lamina:**  
**INSTALACIÓN ELÉCTRICA - PLANTA BAJA**

N° de Lámina:  
**30/45**



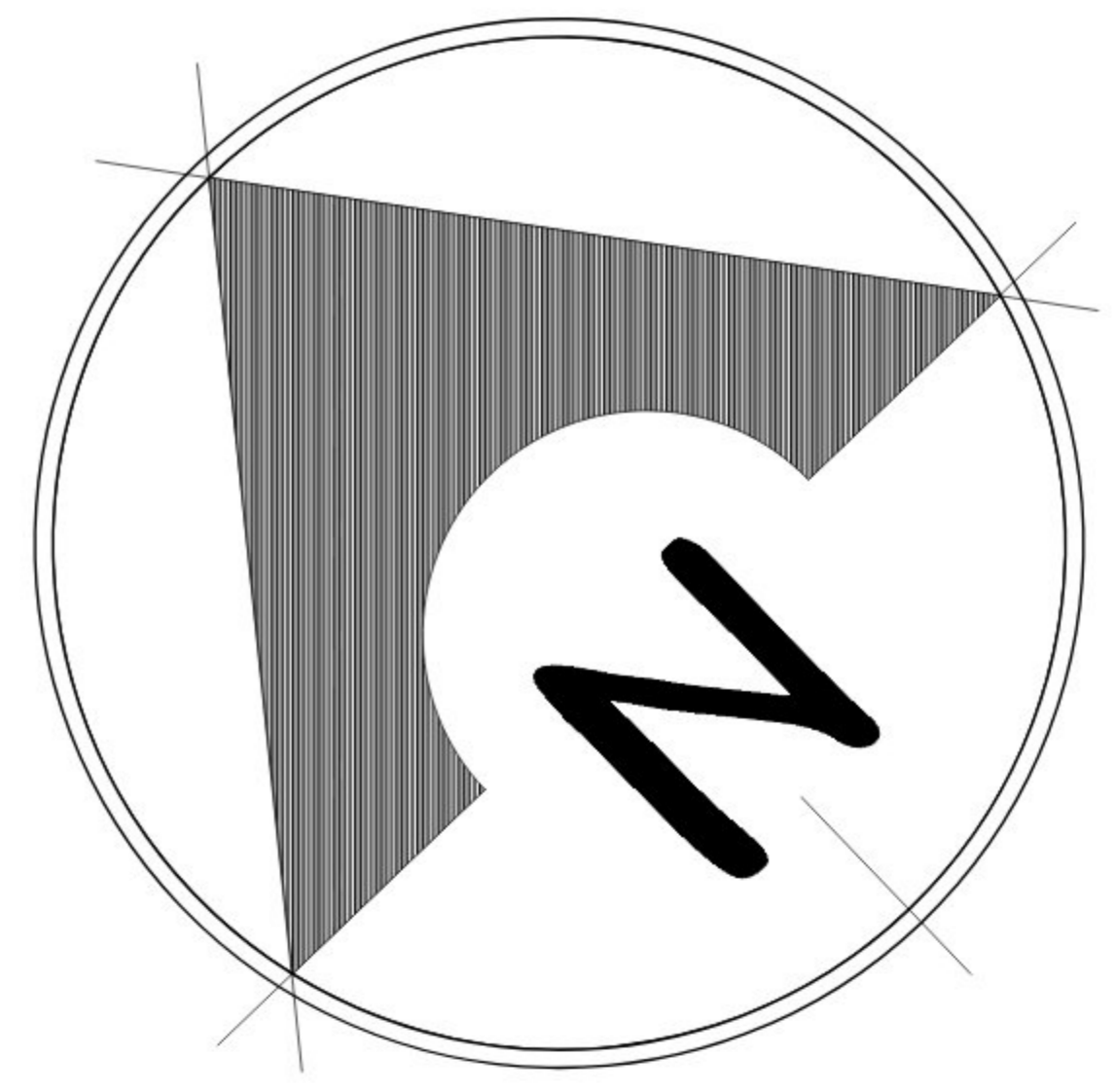

**INSTALACIÓN ELÉCTRICA - 1º PLANTA**  
Esc. 1:100



Proyecto:

**USINA EMPRESARIAL CONNATURAL PARA LA CIUDAD DE TARLJA**

Docente Guía:  
**Arq. Tania María De Vasconcellos Fontes**

Estudiante:  
**Cecilia Suely Gerónimo Oropeza**

Materia:  
**TES 501 - Proyecto de Grado**

**Grupo 9**

Gestión 2023

Lamina:

INSTALACIÓN ELÉCTRICA  
- 1º PLANTA

Nº de Lámina:



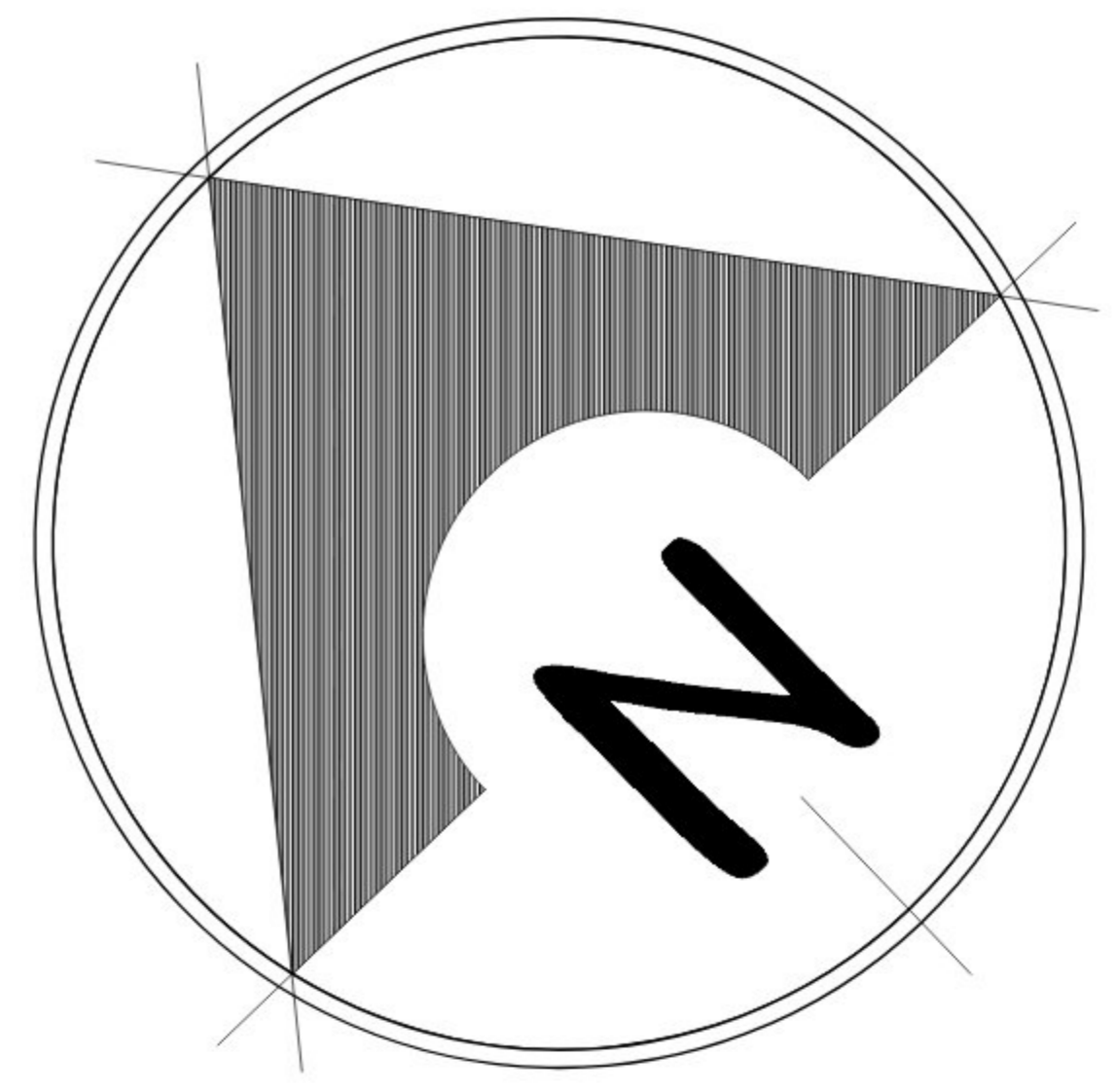

**INSTALACIÓN ELÉCTRICA - 2º PLANTA**  
Esc. 1:100



Proyecto:

**USINA EMPRESARIAL CONNATURAL PARA LA CIUDAD DE TARJIA**

Docente Guía:  
**Arq. Tania María De Vasconcellos Fontes**

Estudiante:  
**Cecilia Suely Gerónimo Oropeza**

Materia:  
**TES 501 - Proyecto de Grado**

**Grupo 9**

Gestión 2023

Lamina:

INSTALACIÓN ELÉCTRICA  
- 2º PLANTA

Nº de Lámina: