

**PRIMER PISO AMOBLADO - ESC: 1:100**

UNIVERSIDAD AUTONOMA JUAN MISAEL SARACHO

CARRERA DE ARQUITECTURA Y URBANISMO

PROYECTO DE GRADO

**"CENTRO DE INTEGRACION  
ARTISTICA PARA LA CIUDAD DE  
TARIJA"**

ESTUDIANTE: JANETHE CALDERON PATIÑO

LAMINA:

ESCALA:

PLANTA ALTA AMOBLADA

1:100

DOCENTE GUIA: ARQ. CIRO EDUARDO VARGAS LOPEZ

FECHA: 12/07/2023

GRUPO: N°3

LAMINA N°

**17/44**



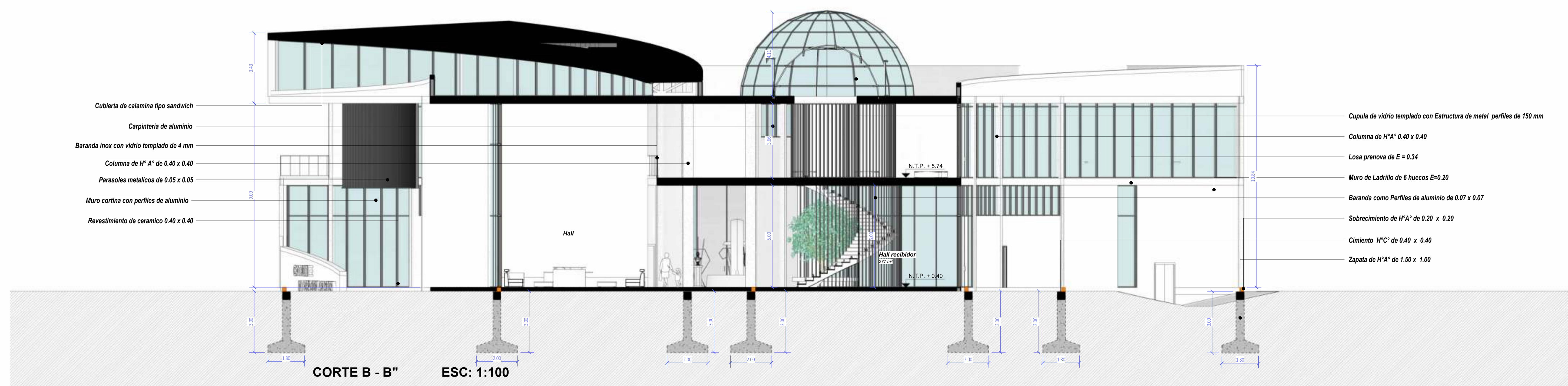
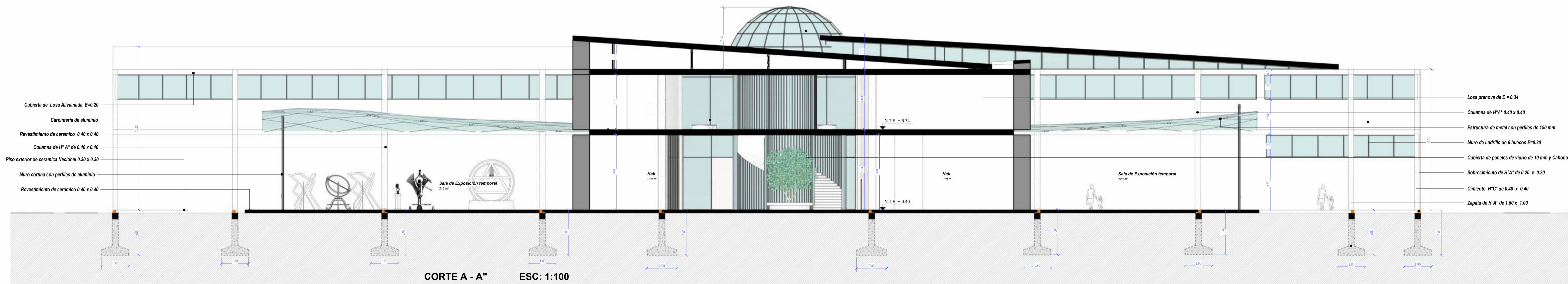

UNIVERSIDAD AUTONOMA JUAN MISAEL SARACHO

CARRERA DE ARQUITECTURA Y URBANISMO

PROYECTO DE GRADO

"CENTRO DE INTEGRACION  
ARTISTICA PARA LA CIUDAD DE  
TARIJA"

ESTUDIANTE: JANETHE CALDERON PATIÑO

LAMINA:

ESCALA:

DOCENTE GUIA: ARQ. CIRO EDUARDO VARGAS LOPEZ

CORTES

1:100

FECHA: 12/07/2023

GRUPO: N°3

LAMINA N°

18/44



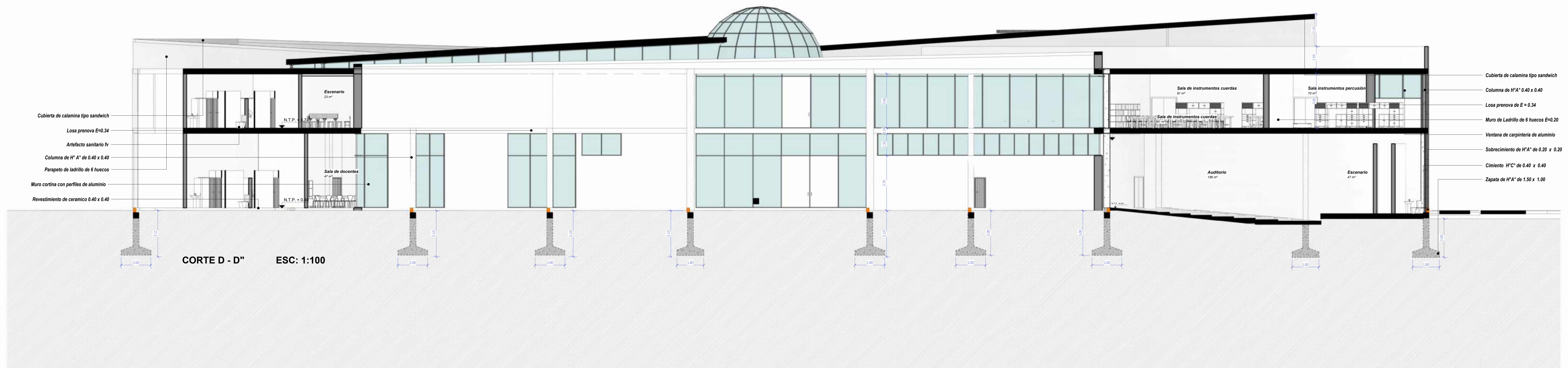
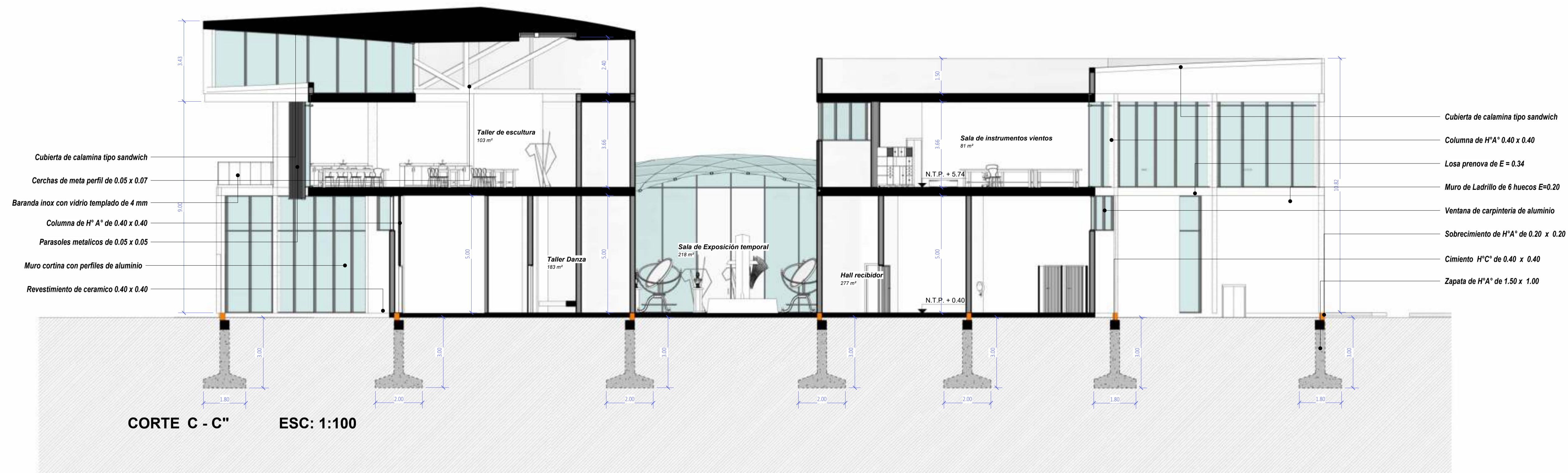

UNIVERSIDAD AUTONOMA JUAN MISAEL SARACHO

CARRERA DE ARQUITECTURA Y URBANISMO

PROYECTO DE GRADO

"CENTRO DE INTEGRACION  
ARTISTICA PARA LA CIUDAD DE  
TARIJA"

ESTUDIANTE: JANETHE CALDERON PATIÑO

LAMINA:

ESCALA:

CORTES

1:100

DOCENTE GUIA: ARQ. CIRO EDUARDO VARGAS LOPEZ

FECHA: 12/07/2023

GRUPO: N°3

LAMINA N°

19/44





FACHADA FRONTAL



FACHADA POSTERIOR

UNIVERSIDAD AUTONOMA JUAN MISAEL SARACHO

CARRERA DE ARQUITECTURA Y URBANISMO

PROYECTO DE GRADO

"CENTRO DE INTEGRACION  
ARTISTICA PARA LA CIUDAD DE  
TARIJA"

ESTUDIANTE: JANETHE CALDERON PATIÑO

LAMINA:

ESCALA:

FACHADAS

1:100

DOCENTE GUIA: ARQ. CIRO EDUARDO VARGAS LOPEZ

FECHA: 12/07/2023

GRUPO: N°3

LAMINA N°

20/44





FACHADA LATERAL IZQUIERDA



FACHADA LATERAL DERECHA



UNIVERSIDAD AUTONOMA JUAN MISAEL SARACHO

CARRERA DE ARQUITECTURA Y URBANISMO

PROYECTO DE GRADO

"CENTRO DE INTEGRACION  
ARTISTICA PARA LA CIUDAD DE  
TARIJA"

ESTUDIANTE: JANETHE CALDERON PATIÑO

LAMINA:  
ESCALA:

FACHADAS  
1:100

DOCENTE GUIA: ARQ. CIRO EDUARDO VARGAS LOPEZ

FECHA: 12/07/2023

GRUPO: N°3

LAMINA N°

21/44





VISTA ESTE



VISTA NORTE



VISTA TRASERA



VISTA OESTE



SALA DE EXPOSICION



HALL RECEPCION



SALA DE EXPOSICION



ENTRADA PRINCIPAL



SALA DE CANTO



TALLER DE ESCULTURA



UNIVERSIDAD AUTONOMA JUAN MISAEL SARACHO

CARRERA DE ARQUITECTURA Y URBANISMO

PROYECTO DE GRADO

"CENTRO DE INTEGRACION ARTISTICA PARA LA CIUDAD DE TARIJA"

ESTUDIANTE: JANETHE CALDERON PATIÑO

LAMINA:

ESCALA:

PERSPECTIVAS

SIN ESCALA

DOCENTE GUIA: ARQ. CIRO EDUARDO VARGAS LOPEZ

LAMINA N°

22/44

FECHA: 12/07/2023

GRUPO: N°3



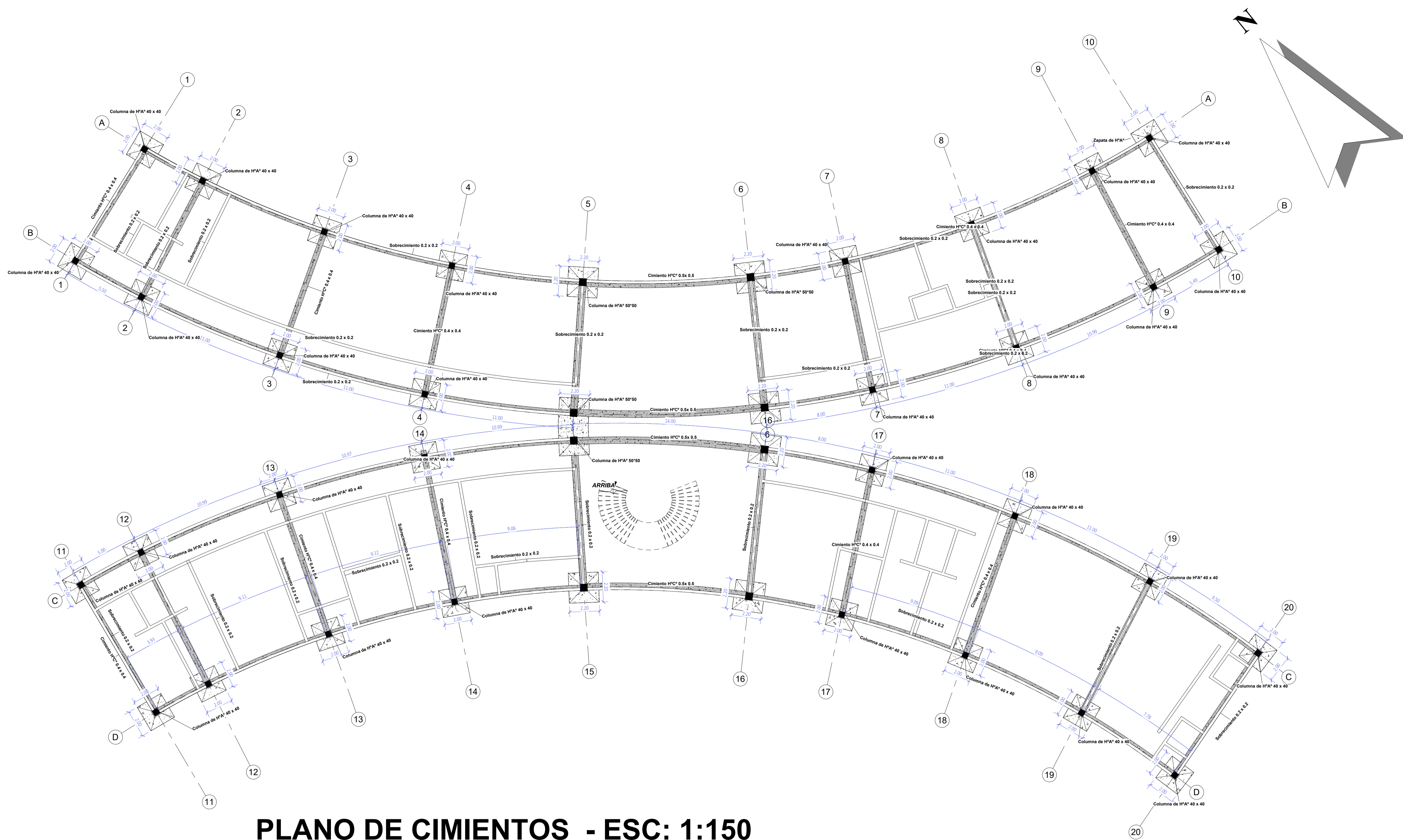

**PLANO DE CIMIENTOS - ESC: 1:150**



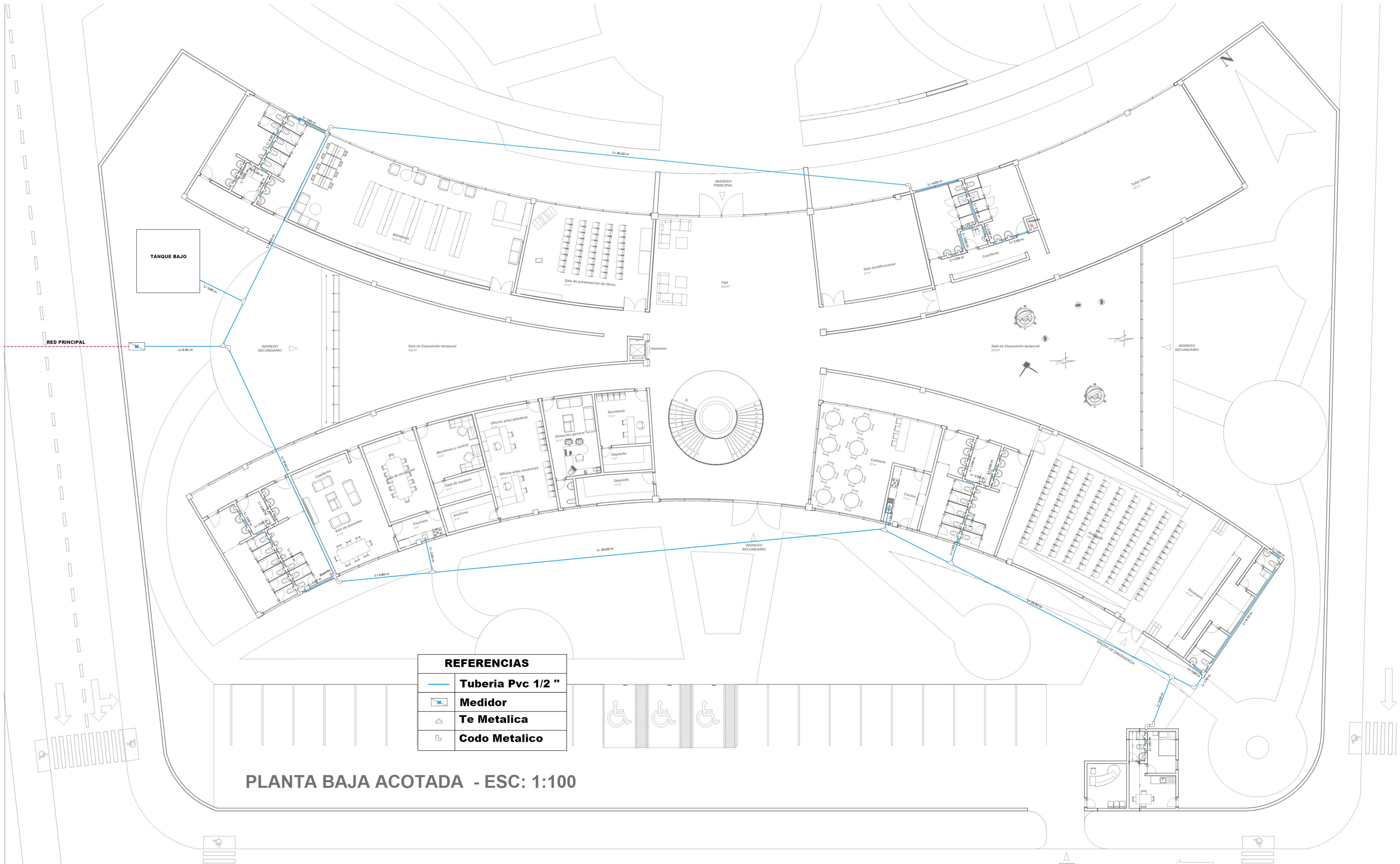

| REFERENCIAS |                   |
|-------------|-------------------|
|             | Tuberia Pvc 1/2 " |
|             | Medidor           |
|             | Te Metalica       |
|             | Codo Metalico     |

**PLANTA BAJA ACOTADA - ESC: 1:100**



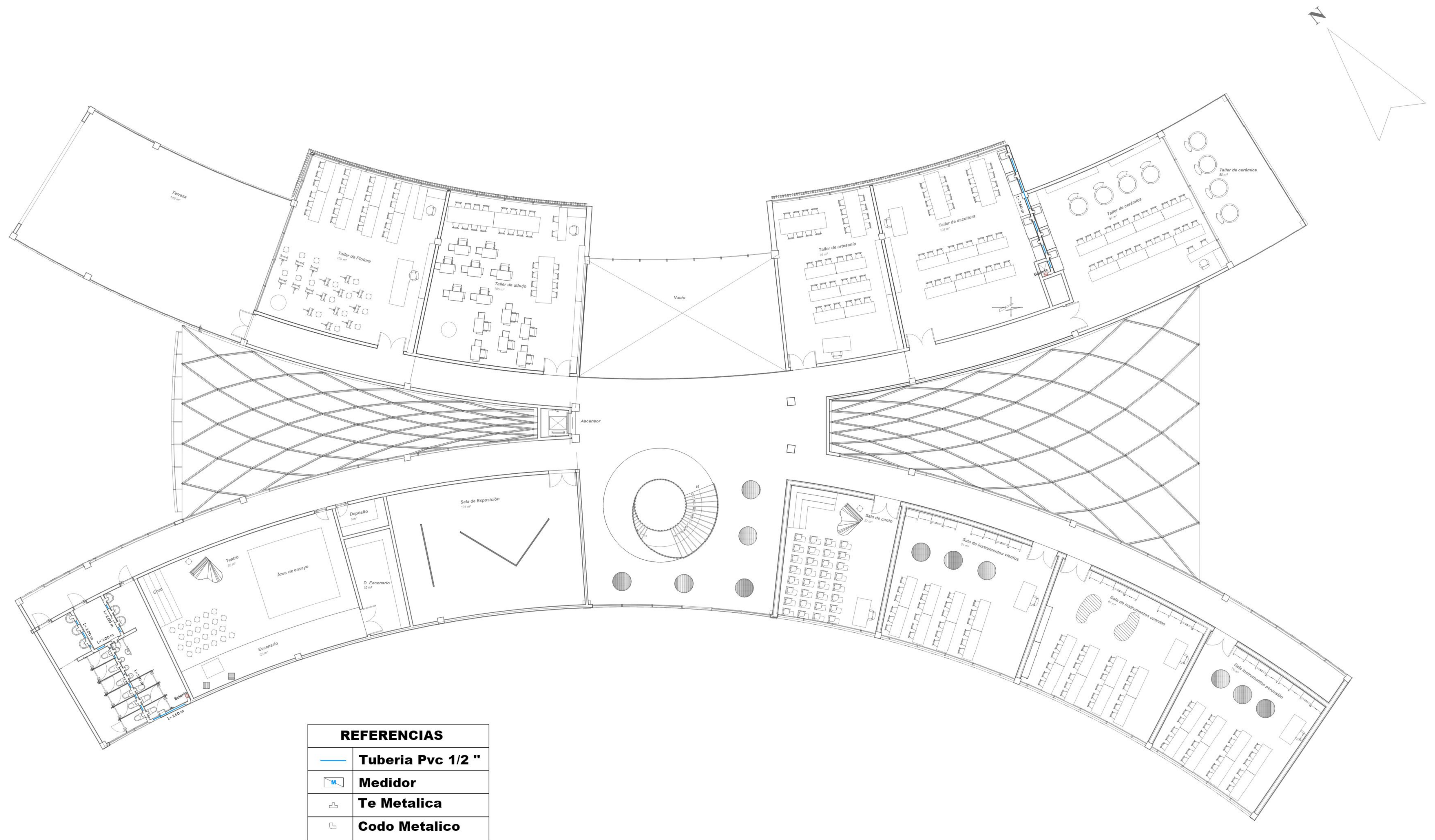

PRIMER PISO ACOTADO - ESC: 1:100



UNIVERSIDAD AUTONOMA JUAN MISAEL SARACHO

CARRERA DE ARQUITECTURA Y URBANISMO

PROYECTO DE GRADO

"CENTRO DE INTEGRACION  
ARTISTICA PARA LA CIUDAD DE  
TARIJA"

ESTUDIANTE: JANETHE CALDERON PATIÑO

LAMINA: INSTALACION DE AGUA

ESCALA: 1:100

DOCENTE GUIA: ARQ. CIRO EDUARDO VARGAS LOPEZ

LAMINA N°

25/44

FECHA: 12/07/2023

GRUPO: N°3



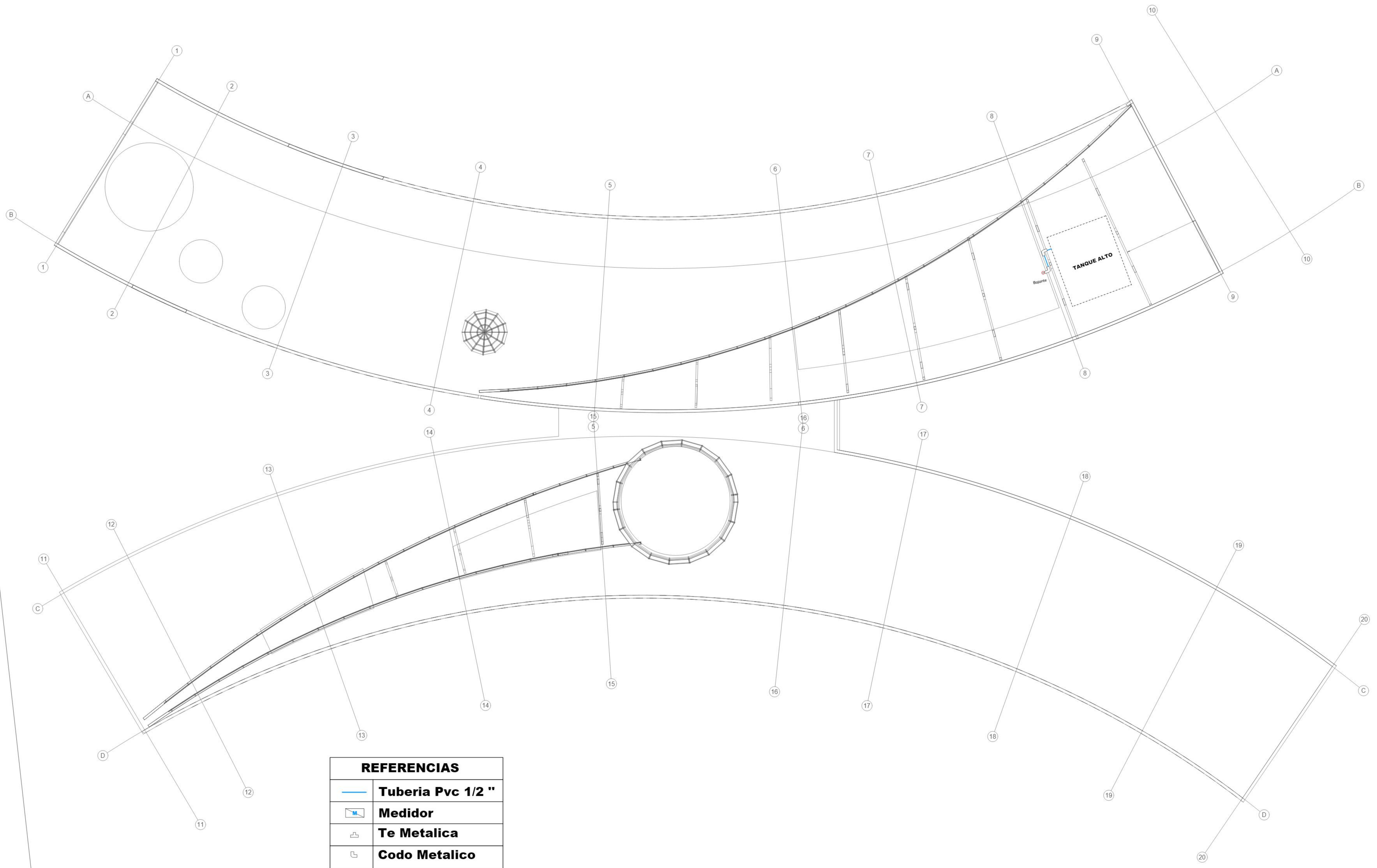

| REFERENCIAS |                   |
|-------------|-------------------|
|             | Tuberia Pvc 1/2 " |
|             | Medidor           |
|             | Te Metalica       |
|             | Codo Metalico     |

**SEGUNDO PISO ACOTADO - ESC: 1:100**



UNIVERSIDAD AUTONOMA JUAN MISAEL SARACHO

CARRERA DE ARQUITECTURA Y URBANISMO

PROYECTO DE GRADO

"CENTRO DE INTEGRACION  
ARTISTICA PARA LA CIUDAD DE  
TARIJA"

ESTUDIANTE: JANETHE CALDERON PATIÑO

LAMINA: INSTALACION DE AGUA

ESCALA: 1:100

DOCENTE GUIA: ARQ. CIRO EDUARDO VARGAS LOPEZ

FECHA: 12/07/2023

GRUPO: N°3

LAMINA N°

26/44



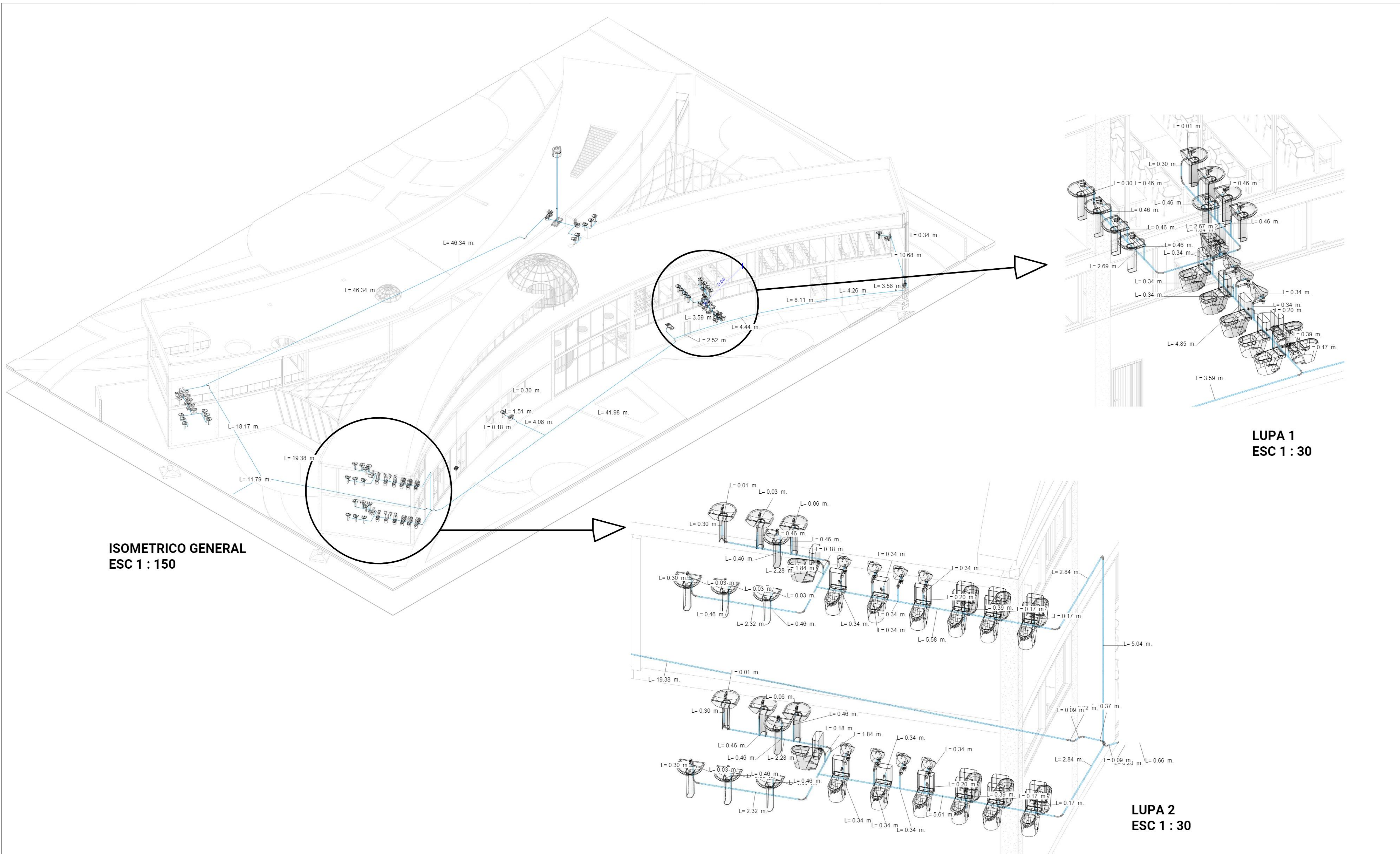

**ISOMETRICO GENERAL  
ESC 1 : 150**

**LUPA 1  
ESC 1 : 30**

**LUPA 2  
ESC 1 : 30**

