

**PLANTA BAJA ACOTADA - ESC: 1:100**

REFERENCIAS	
	<b>Camaras de Inspeccion 0.60 x 0.60 m</b>
	<b>Tuberia PVC de 4"</b>
	<b>Tuberia PVC de 2"</b>
	<b>Camara de Registro</b>
	<b>Codo PVC de 2 y 4"</b>
	<b>Ye PVC de 2 y 4"</b>
	<b>Te PVC de 2 y 4"</b>

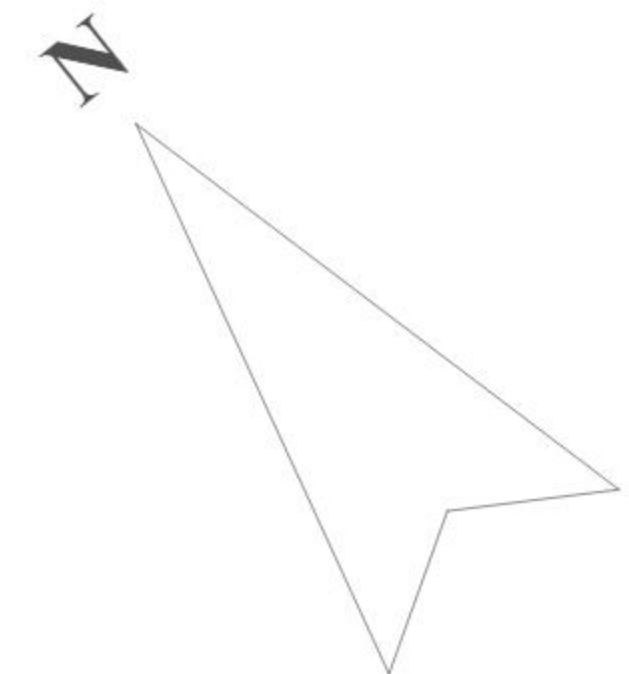

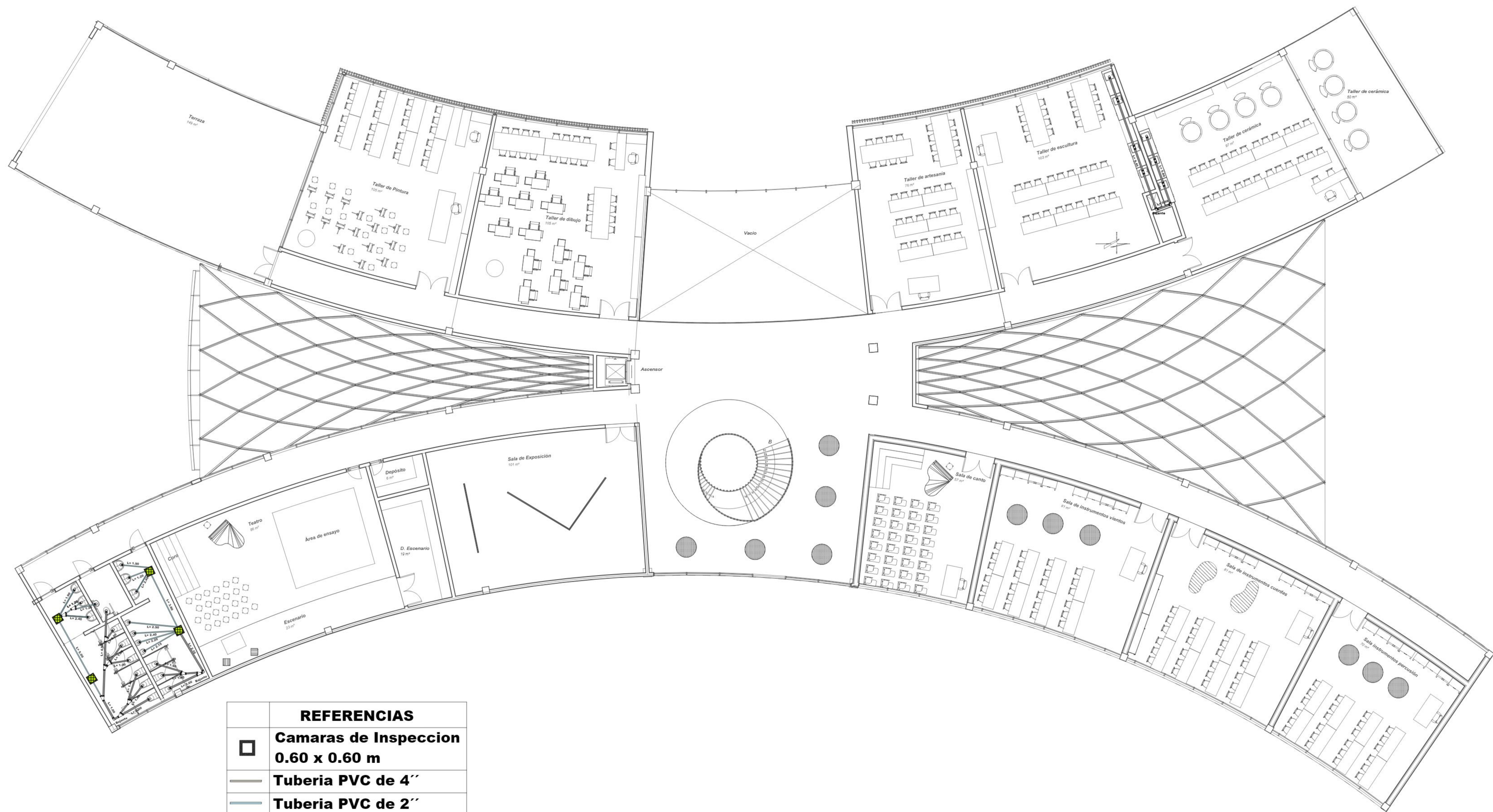

REFERENCIAS	
	<b>Camaras de Inspeccion 0.60 x 0.60 m</b>
	<b>Tuberia PVC de 4''</b>
	<b>Tuberia PVC de 2''</b>
	<b>Camara de Registro</b>
	<b>Codo PVC de 2 y 4 ''</b>
	<b>Ye PVC de 2 y 4 ''</b>
	<b>Te PVC de 2 y 4 ''</b>

PRIMER PISO ACOTADO - ESC: 1:100



UNIVERSIDAD AUTONOMA JUAN MISAEL SARACHO

CARRERA DE ARQUITECTURA Y URBANISMO

PROYECTO DE GRADO

"CENTRO DE INTEGRACION  
ARTISTICA PARA LA CIUDAD DE  
TARIJA"

ESTUDIANTE: JANETHE CALDERON PATIÑO

LAMINA: INSTALACION SANITARIA

ESCALA: 1:100

DOCENTE GUIA: ARQ. CIRO EDUARDO VARGAS LOPEZ

LAMINA N°

29/44

FECHA: 12/07/2023

GRUPO: N°3





**ISOMETRICO GENERAL  
ESC 1 : 150**

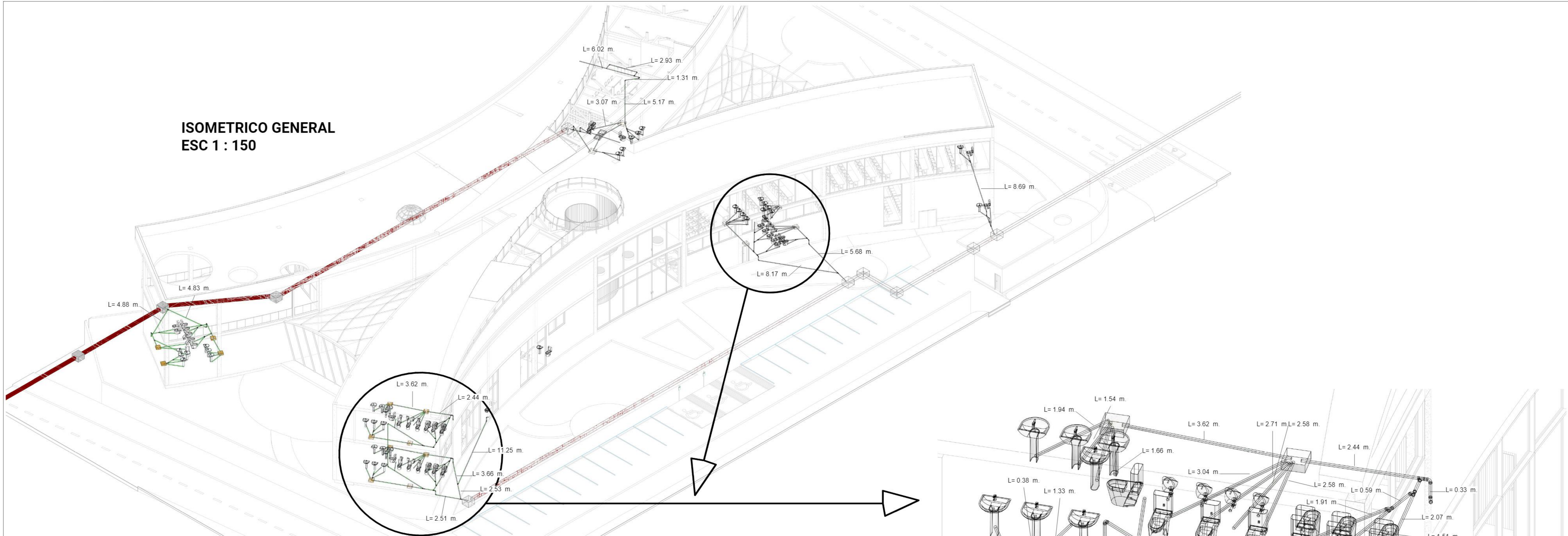

**LUPA 1  
ESC 1 : 30**

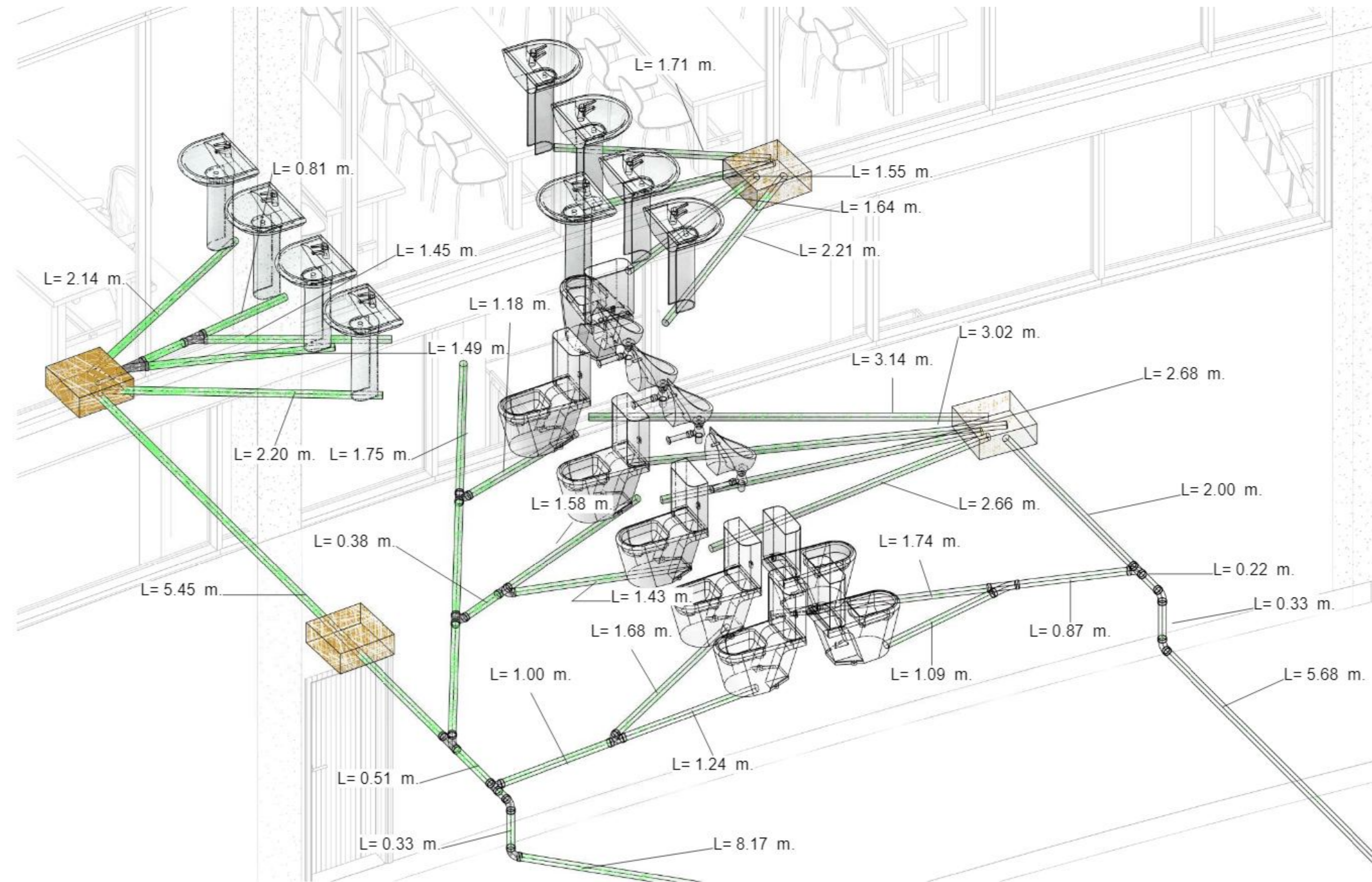

**LUPA 2  
ESC 1 : 30**

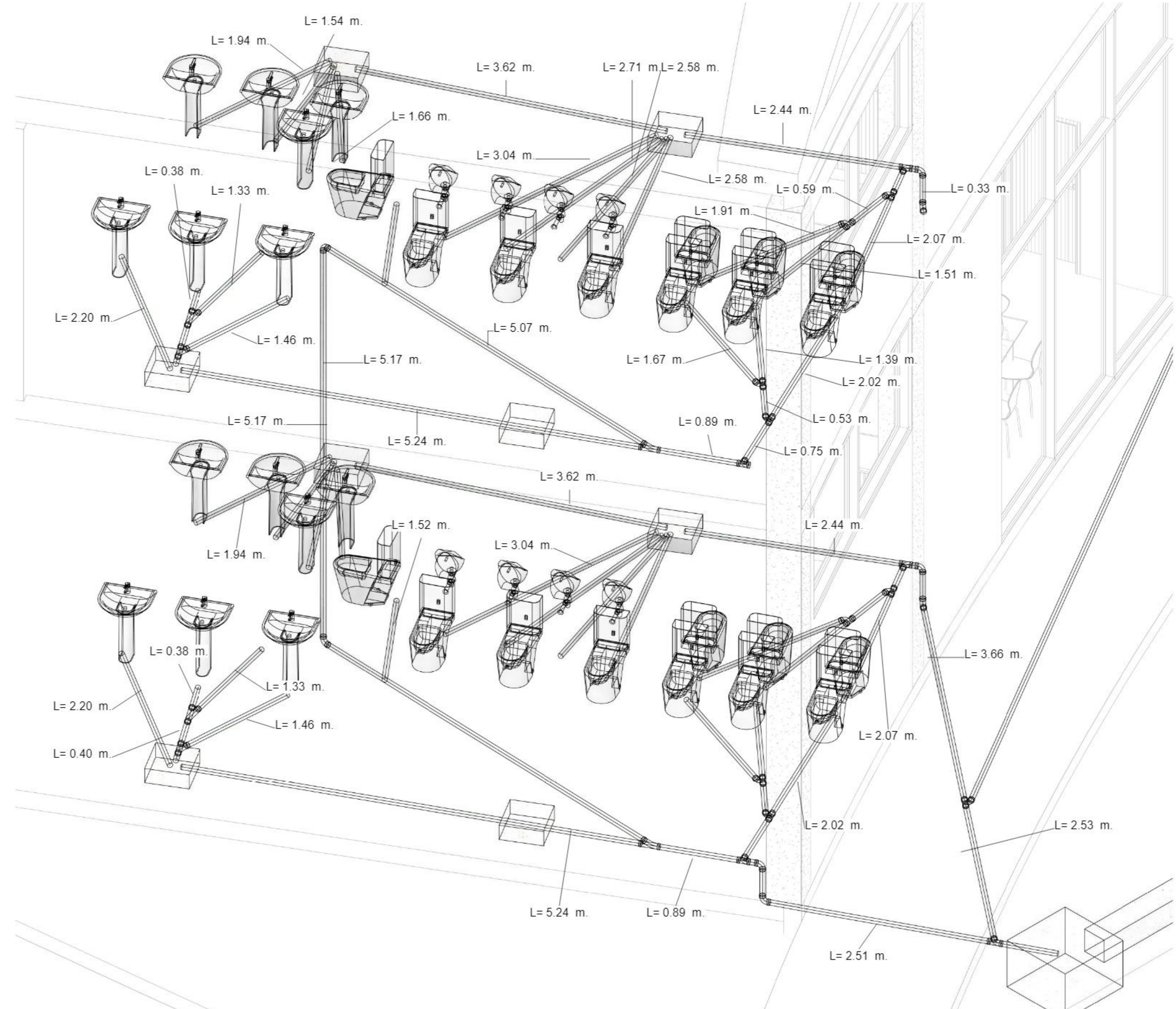



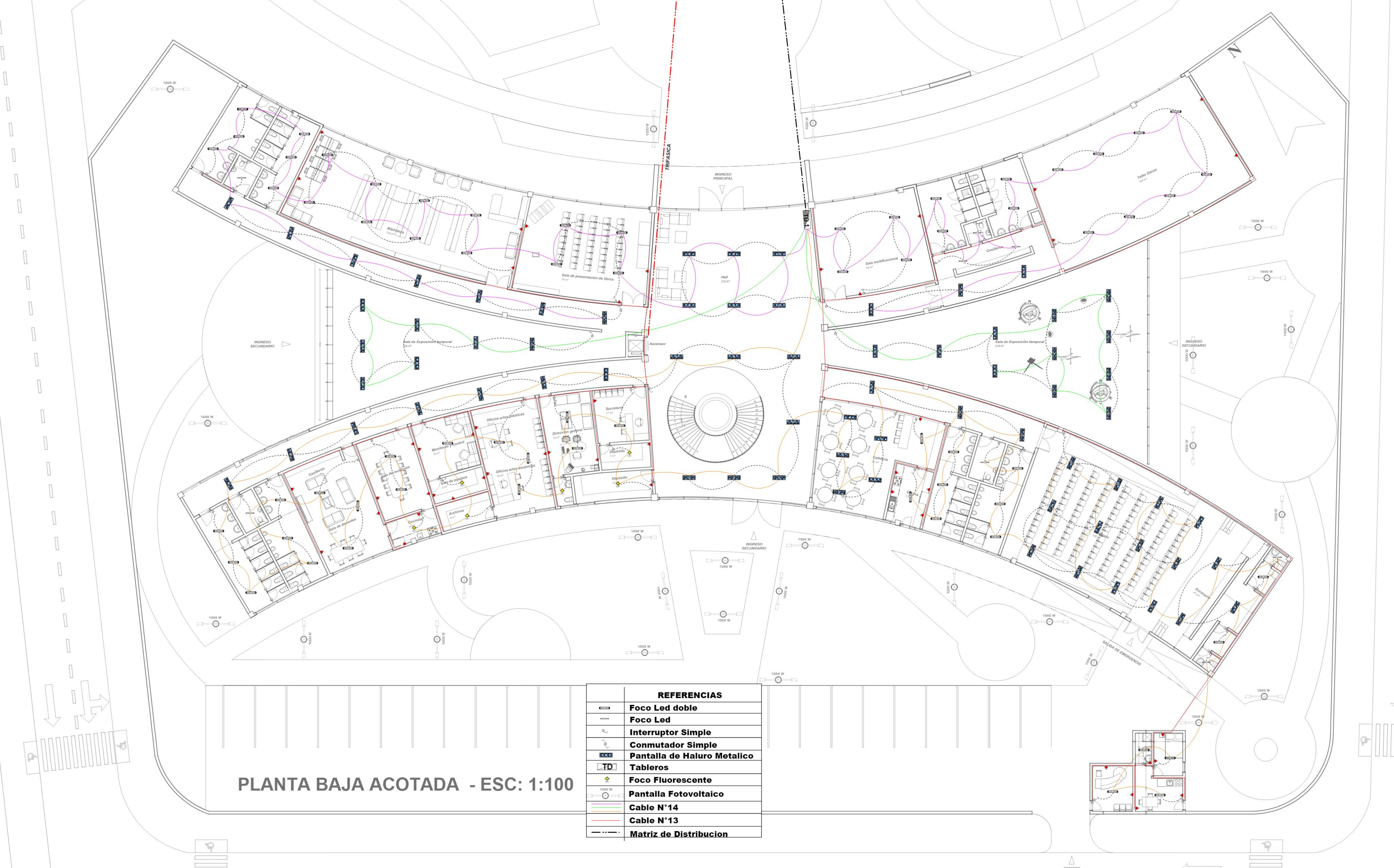

PLANTA BAJA ACOTADA - ESC: 1:100

REFERENCIAS	
	Foco Led doble
	Foco Led
	Interruptor Simple
	Conmutador Simple
	Pantalla de Haluro Metalico
	Tableros
	Foco Fluorescente
	Pantalla Fotovoltaico
	Cable N°14
	Cable N°13
	Matriz de Distribucion



UNIVERSIDAD AUTONOMA JUAN MISAEL SARACHO

CARRERA DE ARQUITECTURA Y URBANISMO

PROYECTO DE GRADO

"CENTRO DE INTEGRACION ARTISTICA PARA LA CIUDAD DE TARIJA"

ESTUDIANTE: JANETHE CALDERON PATIÑO

LAMINA: INSTALACION ELECTRICA

ESCALA: 1:100

DOCENTE GUIA: ARQ. CIRO EDUARDO VARGAS LOPEZ

LAMINA N°

31/44

FECHA: 12/07/2023

GRUPO: N°3





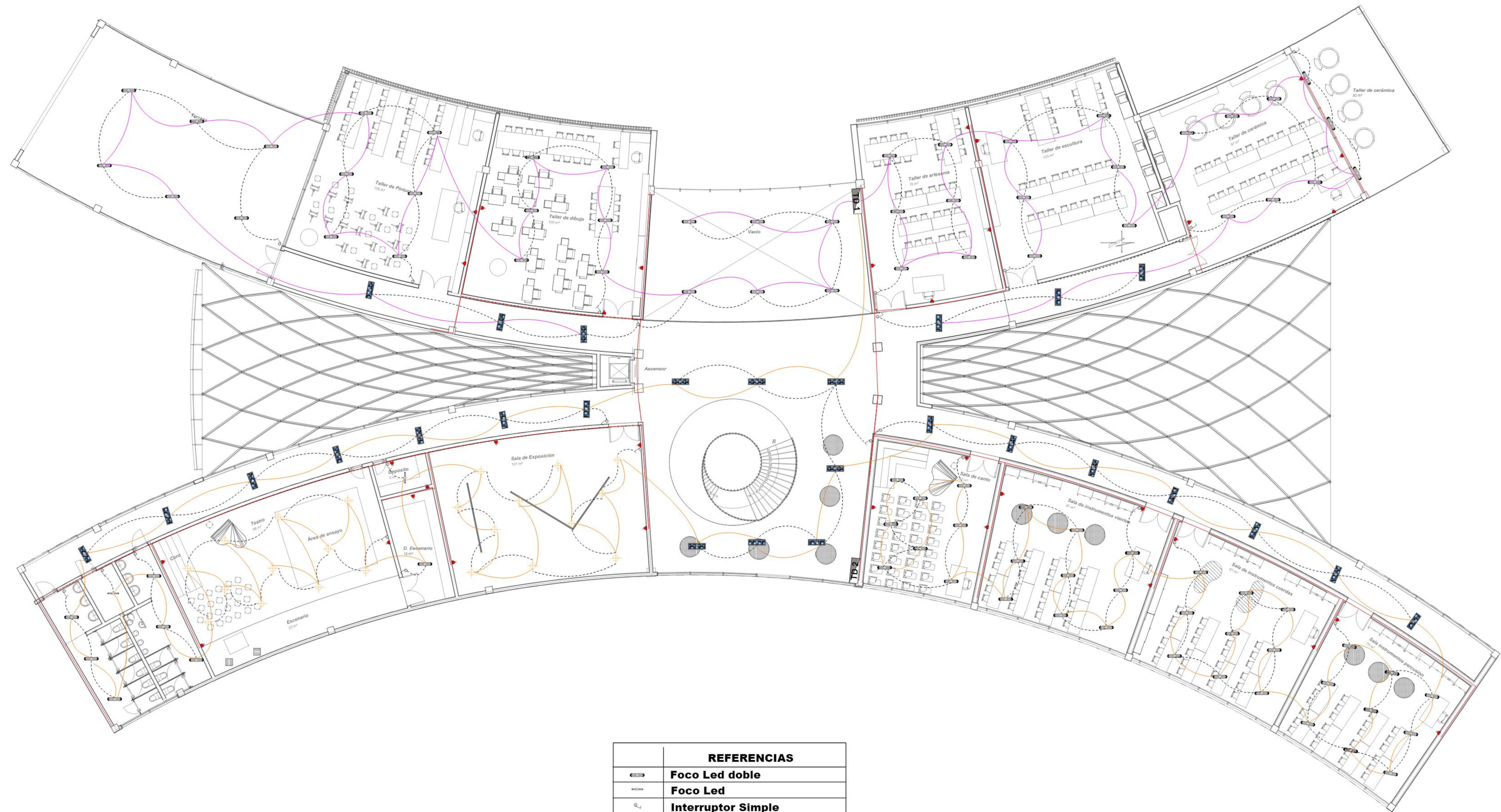

REFERENCIAS	
	Foco Led doble
	Foco Led
	Interruptor Simple
	Conmutador Simple
	Pantalla de Haluro Metalico
	Tableros
	Foco Fluorescente
	Pantalla Fotovoltaico
	Cable N°14
	Cable N°13
	Matriz de Distribucion

PRIMER PISO ACOTADO - ESC: 1:100



UNIVERSIDAD AUTONOMA JUAN MISAEL SARACHO

CARRERA DE ARQUITECTURA Y URBANISMO

PROYECTO DE GRADO

"CENTRO DE INTEGRACION  
ARTISTICA PARA LA CIUDAD DE  
TARIJA"

ESTUDIANTE: JANETHE CALDERON PATIÑO

LAMINA: INSTALACION ELECTRICA

ESCALA: 1:100

DOCENTE GUIA: ARQ. CIRO EDUARDO VARGAS LOPEZ

LAMINA N°

32/44



FECHA: 12/07/2023

GRUPO: N°3





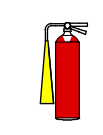
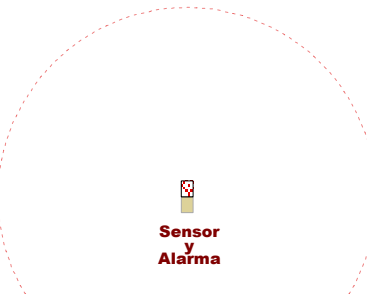

REFERENCIAS	
	<b>Estintor Comun</b>
	<b>Sensor y Alarma</b>
	<b>Cable de Energia</b>

PLANTA BAJA ACOTADA - ESC: 1:100



UNIVERSIDAD AUTONOMA JUAN MISAEL SARACHO

CARRERA DE ARQUITECTURA Y URBANISMO

PROYECTO DE GRADO

"CENTRO DE INTEGRACION  
ARTISTICA PARA LA CIUDAD DE  
TARIJA"

ESTUDIANTE: JANETHE CALDERON PATIÑO

LAMINA: INSTALACION CONTRA INCENDIOS

ESCALA: 1:100

DOCENTE GUIA: ARQ. CIRO EDUARDO VARGAS LOPEZ

LAMINA N°

33/44

FECHA: 12/07/2023

GRUPO: N°3

