

CENTRO EXPERIMENTAL DE ARTES

"LA - TERMINAL"

EX -TERMINAL DE BUSES
AGUSTÍN MORALES ÁLVAREZ

UNIVERSIDAD:
UAJMS
AUTÓNOMA JUAN
MISAEAL SARACHO

FACULTAD:
CIENCIAS Y
TECNOLOGÍA

MATERIA:
GRUPO: 9
PROYECTO
DE
GRADO

PG9



2020

PROYECTO:

CENTRO
EXPERIMENTAL
DE
ARTES
"LA TERMINAL"

ESTUDIANTE:

CARLOS DANIEL
BARRENECHEA
MONTELLANO

DOCENTE
GUÍA:

PATRICIO ALEJANDRO
SANJINES URIBE

LAMINA:

PLANIMETRIA
GENERAL

ESC: 1:100



1/50

ARQUITECTURA Y URBANISMO

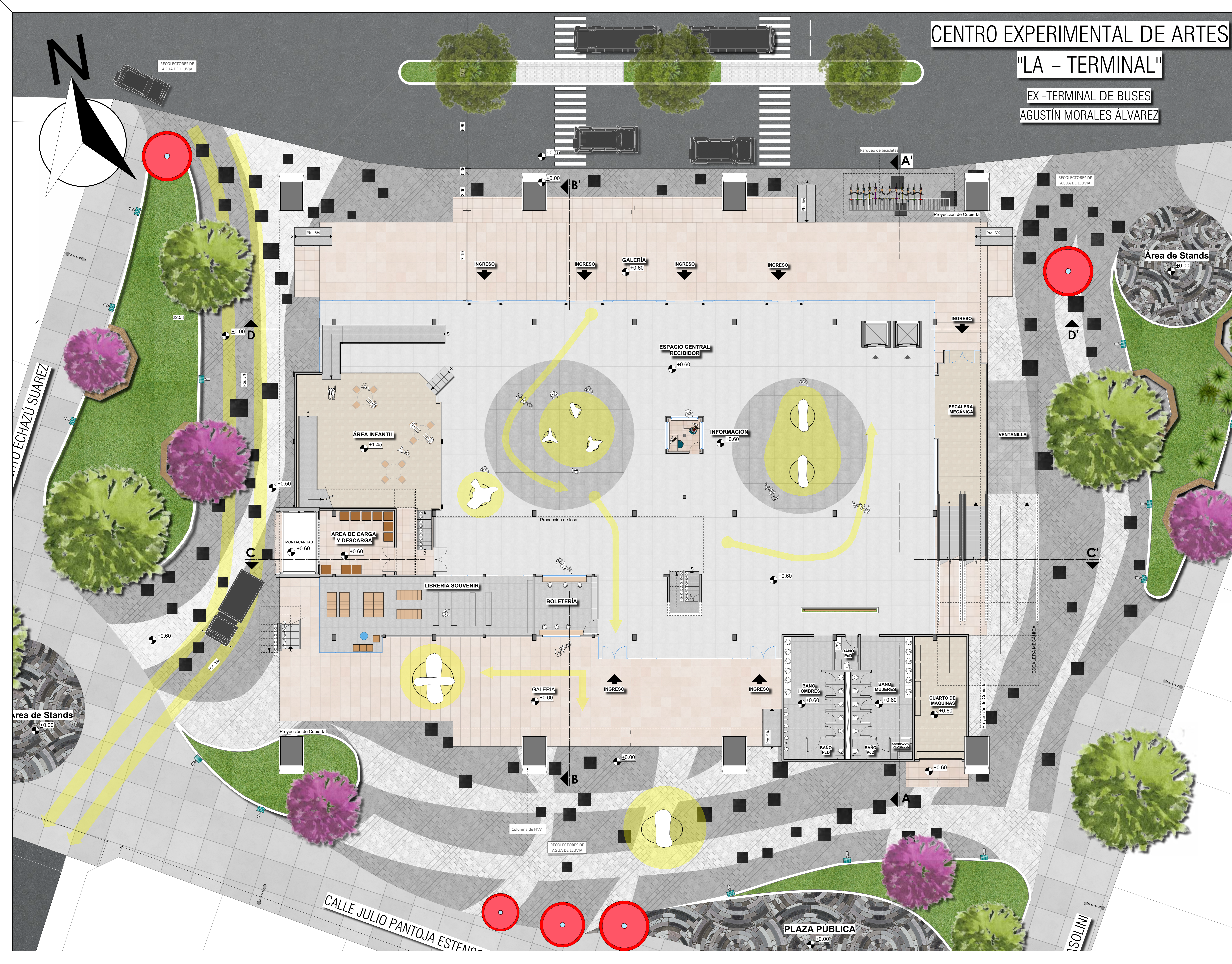

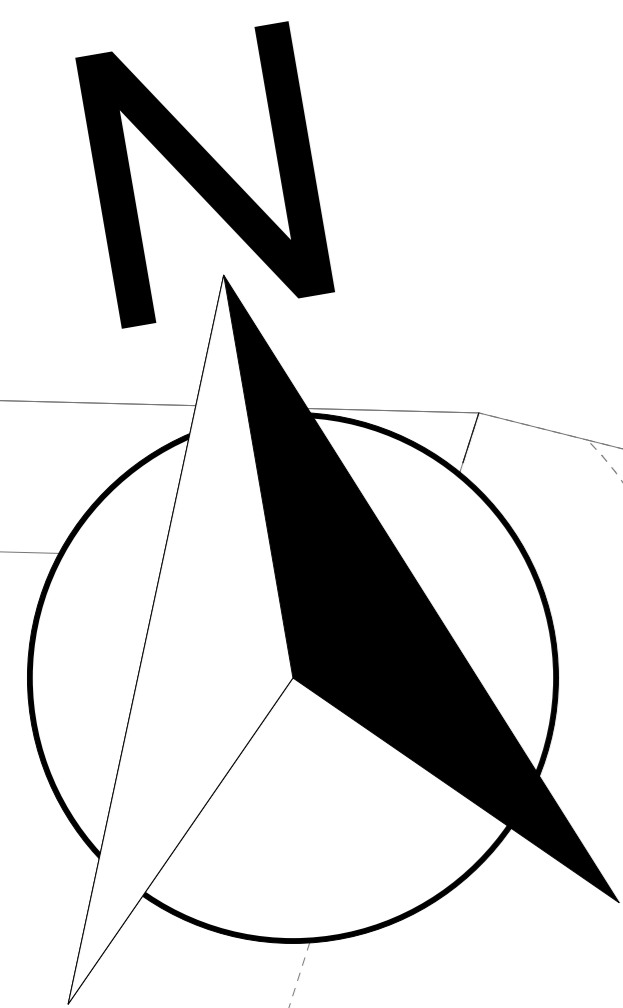

CENTRO EXPERIMENTAL DE ARTES

"LA - TERMINAL"

EX - TERMINAL DE BUSES
AGUSTÍN MORALES ÁLVAREZ

UNIVERSIDAD:
UAJMS
AUTÓNOMA JUAN
MISAE SARACHO

FACULTAD:
CIENCIAS Y
TECNOLOGÍA

MATERIA:
GRUPO: 9
PROYECTO
DE
GRADO

PG9
2020

PROYECTO:

CENTRO
EXPERIMENTAL
DE
ARTES
"LA TERMINAL"

ESTUDIANTE:

CARLOS DANIEL
BARRENECHEA
MONTELLANO

DOCENTE
GUÍA:

PATRICIO ALEJANDRO
SANJINES URIBE

LAMINA:

PLANTA
SUBSUELO
ACOTADA

ESC: 1:100



ARQUITECTURA Y URBANISMO

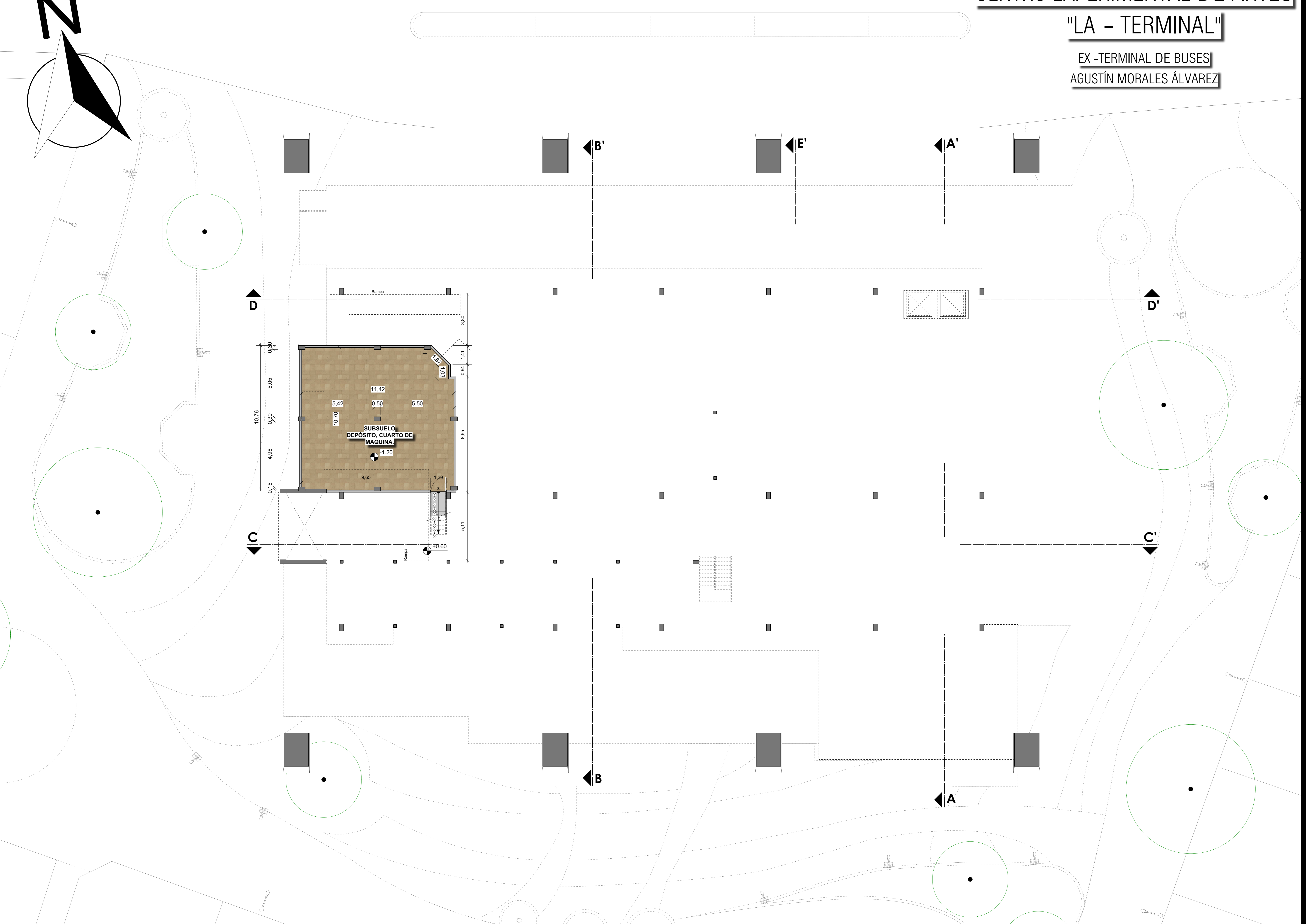
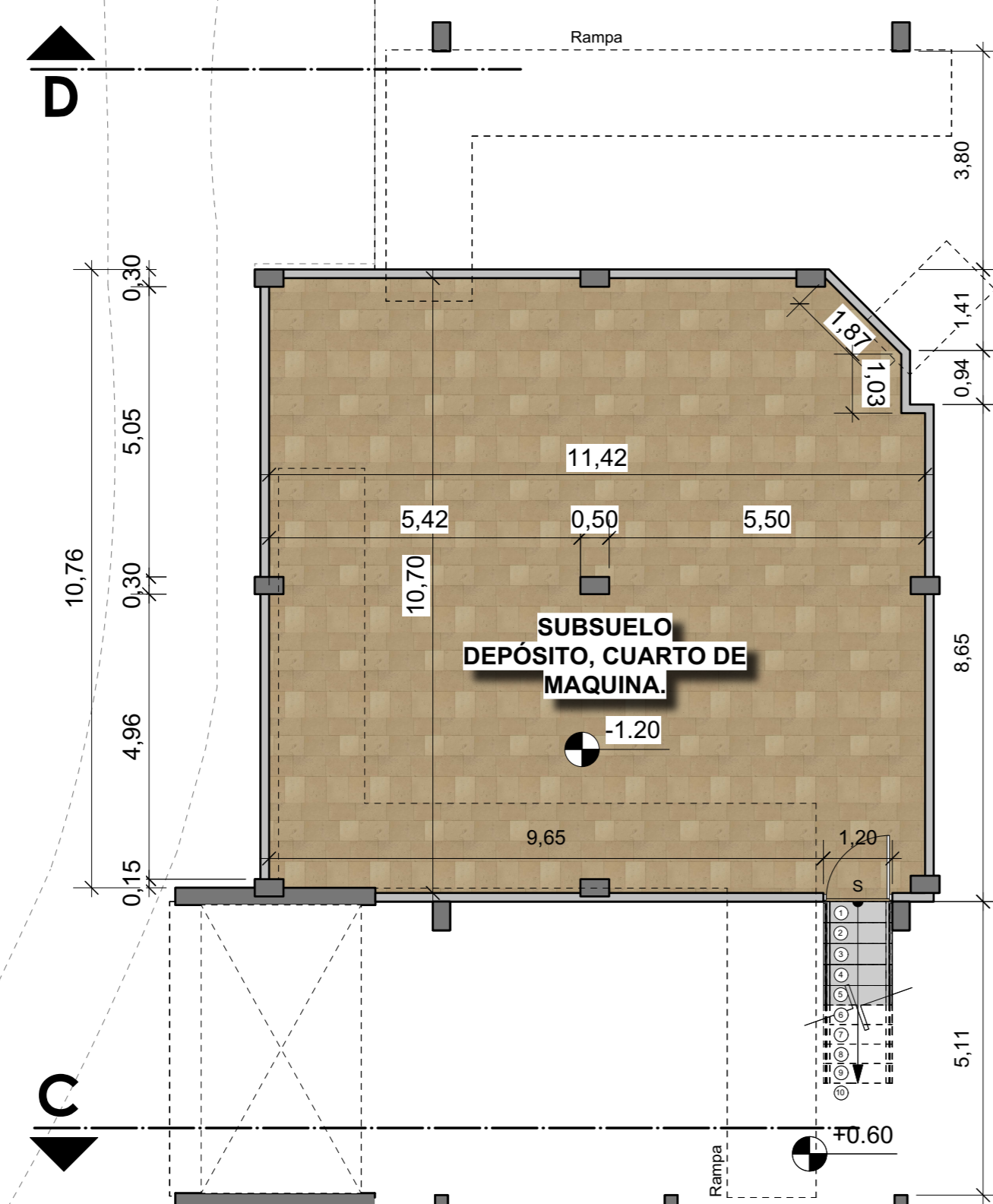

CENTRO EXPERIMENTAL DE ARTES

"LA - TERMINAL"

EX -TERMINAL DE BUSES
AGUSTÍN MORALES ÁLVAREZ

UNIVERSIDAD:
UJMS
AUTÓNOMA JUAN
MISAEAL SARACHO

FACULTAD:
CIENCIAS Y
TECNOLOGÍA

MATERIA:
GRUPO: 9
PROYECTO
DE
GRADO

PG9
2020

PROYECTO:
CENTRO
EXPERIMENTAL
DE
ARTES
"LA TERMINAL"

ESTUDIANTE:
CARLOS DANIEL
BARRENECHEA
MONTELLANO

DOCENTE
GUÍA:
PATRICIO ALEJANDRO
SANJINES URIBE

LAMINA:
PLANTA BAJA
AMOBLAGADA

ESC: 1:100



3/50

ARQUITECTURA Y URBANISMO

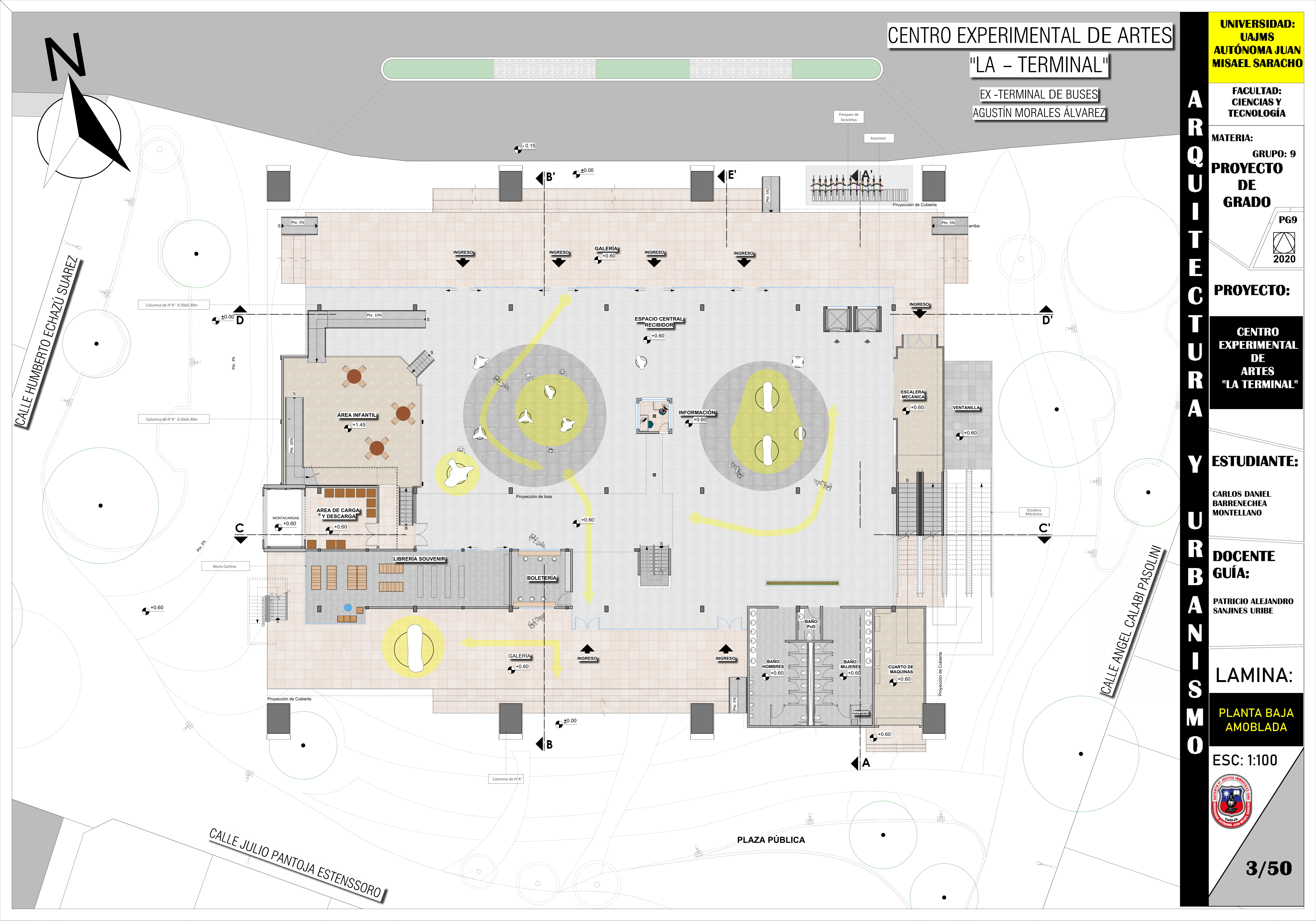

CENTRO EXPERIMENTAL DE ARTES

"LA - TERMINAL"

EX -TERMINAL DE BUSES
AGUSTÍN MORALES ÁLVAREZ

UNIVERSIDAD:
UJMS
AUTÓNOMA JUAN
MISAEAL SARACHO

FACULTAD:
CIENCIAS Y
TECNOLOGÍA

MATERIA:
GRUPO: 9
PROYECTO
DE
GRADO
PG9
2020

PROYECTO:
CENTRO
EXPERIMENTAL
DE
ARTES
"LA TERMINAL"

ESTUDIANTE:
CARLOS DANIEL
BARRENECHEA
MONTELLANO

DOCENTE
GUÍA:
PATRICIO ALEJANDRO
SANJINES URIBE

LAMINA:
PLANTA BAJA
ACOTADA

ESC: 1:100



ARQUITECTURA Y URBANISMO

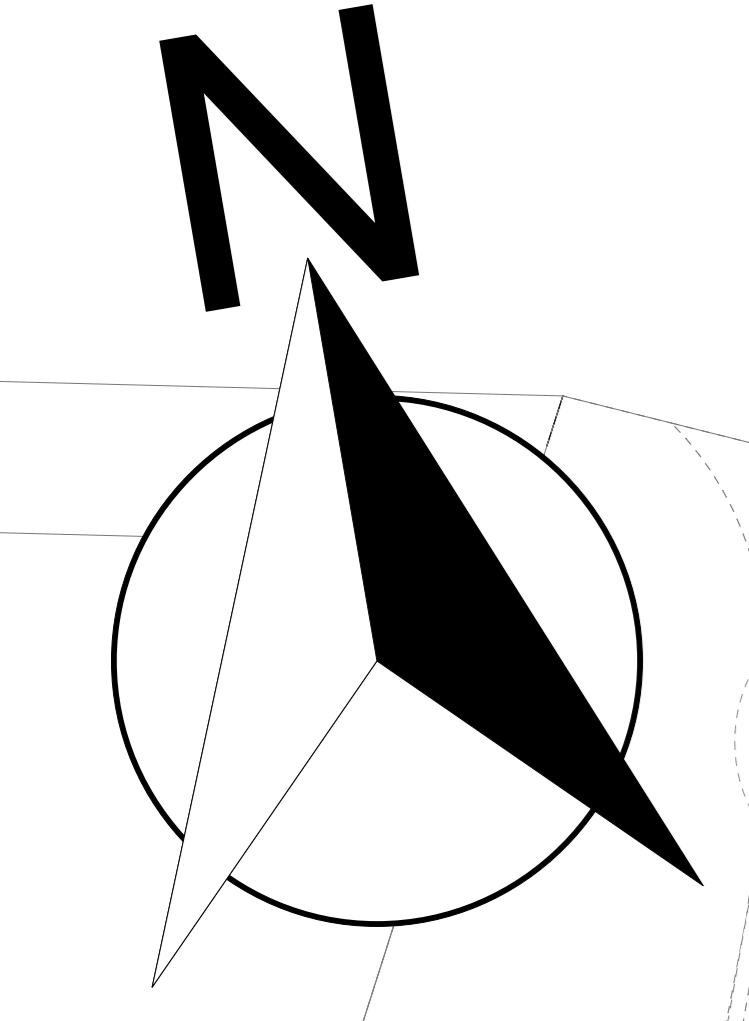

CALLE HUMBERTO ECHAZÚ SUAREZ

CALLE JULIO PANTOJA ESTENSSORO

CALLE ANGEL CALABI PASOLINI

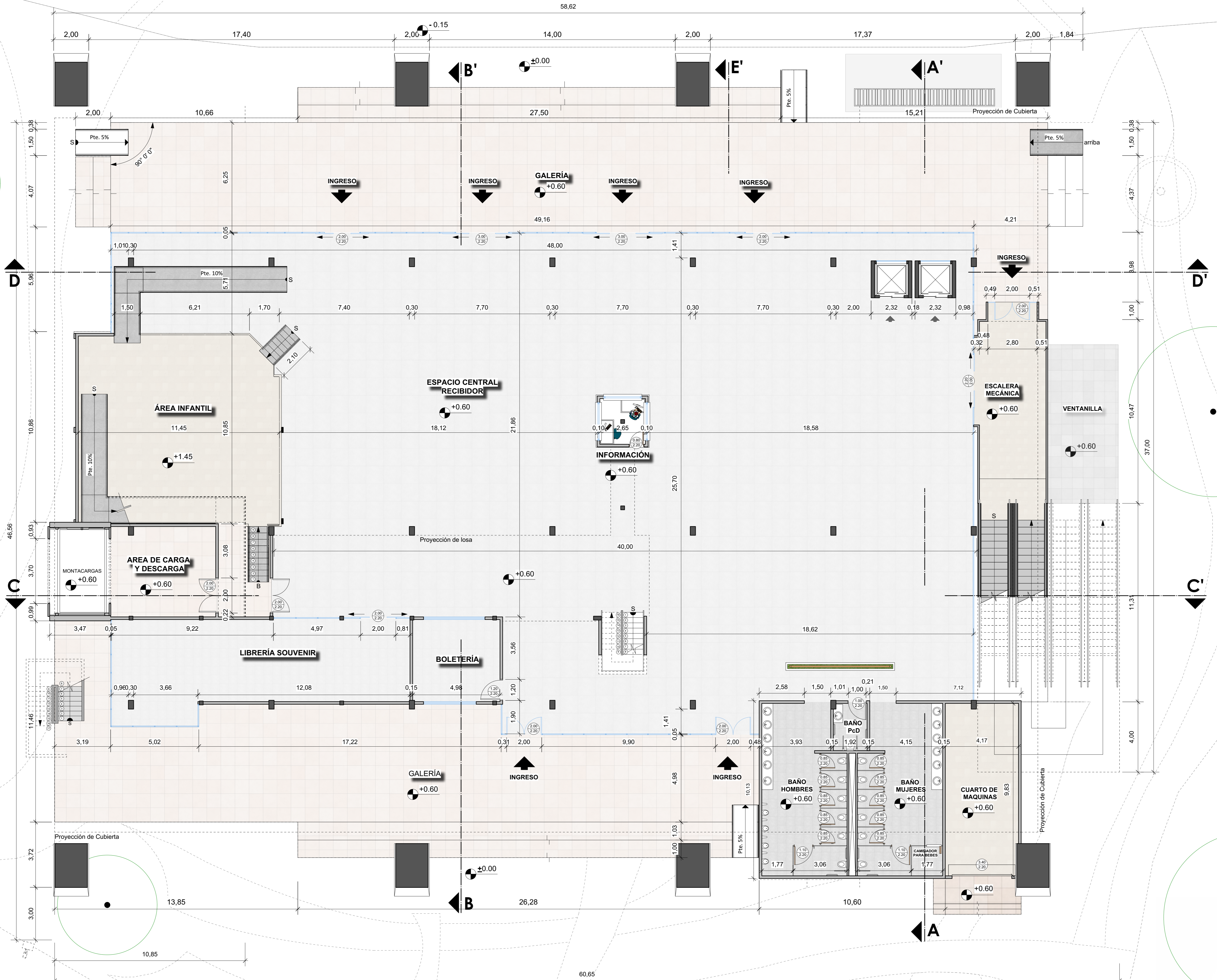

CENTRO EXPERIMENTAL DE ARTES

"LA - TERMINAL"

EX -TERMINAL DE BUSES
AGUSTÍN MORALES ÁLVAREZ

UNIVERSIDAD:
UAJMS
AUTÓNOMA JUAN
MISAEEL SARACHO

FACULTAD:
CIENCIAS Y
TECNOLOGÍA

MATERIA:
GRUPO: 9
PROYECTO
DE
GRADO
PG9
2020

PROYECTO:
CENTRO
EXPERIMENTAL
DE
ARTES
"LA TERMINAL"

ESTUDIANTE:
CARLOS DANIEL
BARRENECHEA
MONTELLANO

DOCENTE
GUÍA:
PATRICIO ALEJANDRO
SANJINES URIBE

LAMINA:
PLANTA
MEZZANINE
AMOBLAGADA

ESC: 1:100



ARQUITECTURA Y URBANISMO

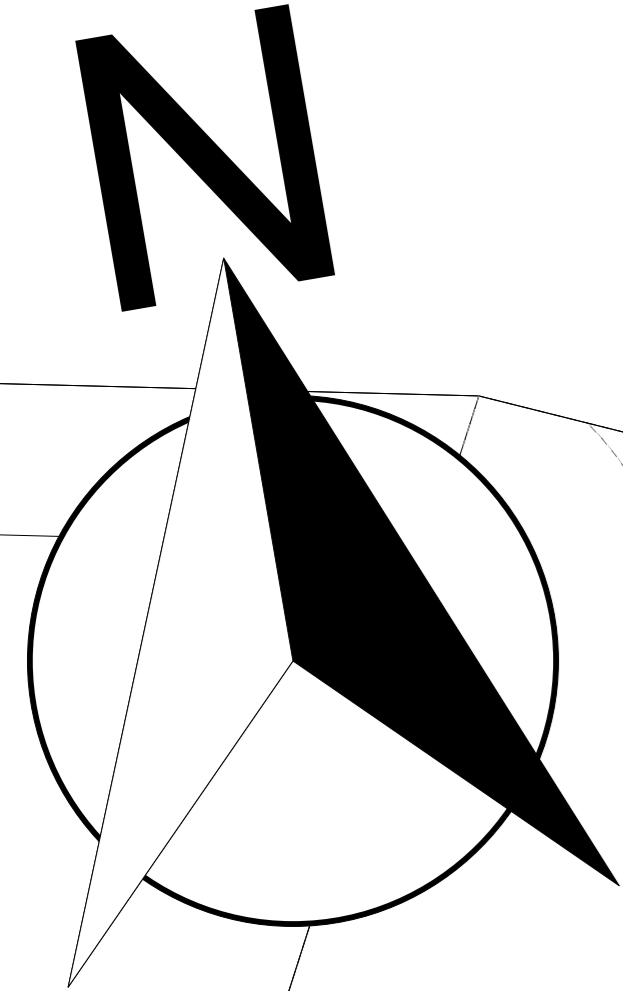
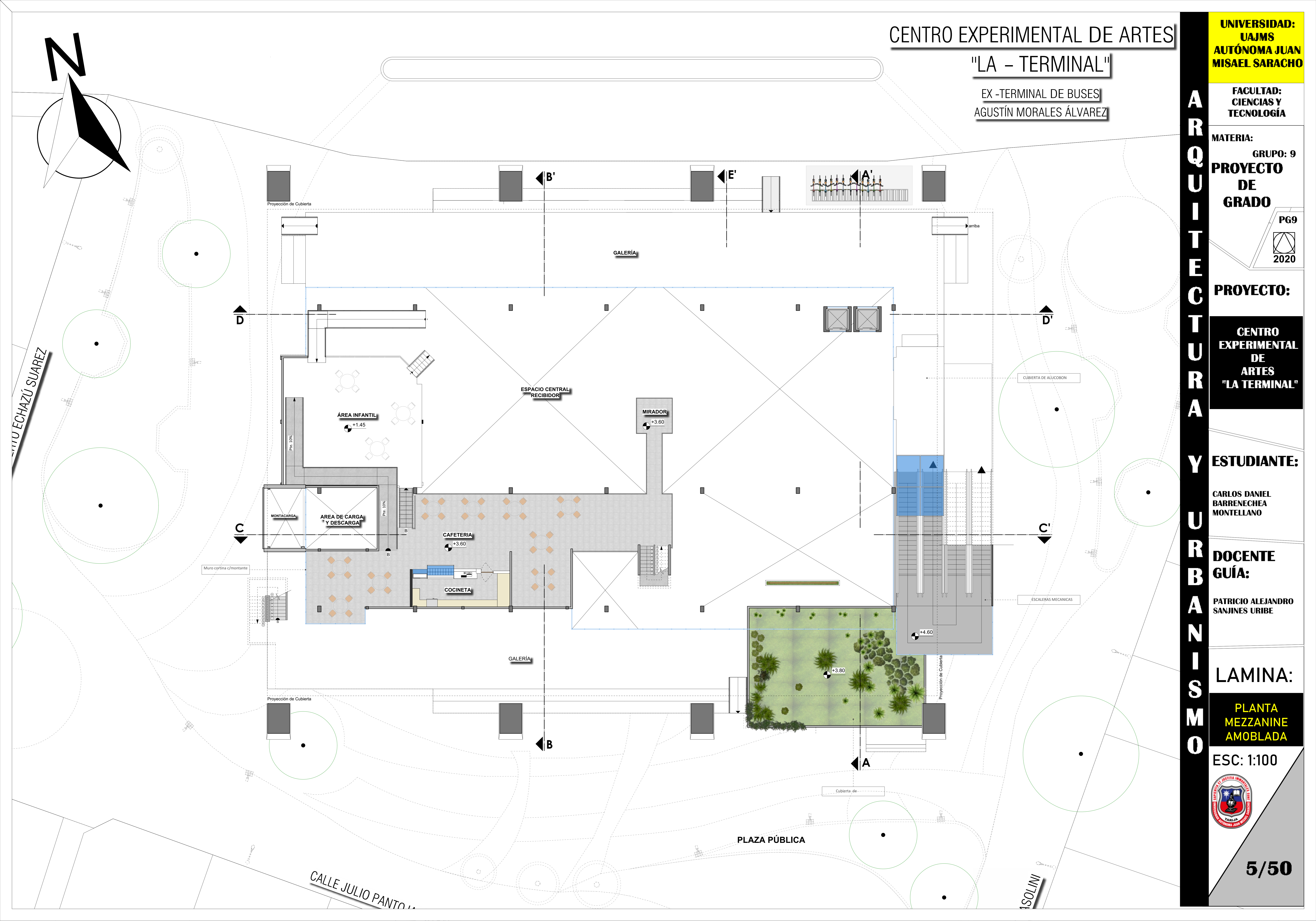

CALLE ECHAZÚ SUAREZ

CALLE JULIO PANTOJA

CALLE SOLINI

CENTRO EXPERIMENTAL DE ARTES

"LA - TERMINAL"

EX -TERMINAL DE BUSES
AGUSTÍN MORALES ÁLVAREZ

UNIVERSIDAD:
UAJMS
AUTÓNOMA JUAN
MISAEAL SARACHO

FACULTAD:
CIENCIAS Y
TECNOLOGÍA

MATERIA:
GRUPO: 9
PROYECTO
DE
GRADO

PG9

2020

PROYECTO:

CENTRO
EXPERIMENTAL
DE
ARTES
"LA TERMINAL"

ESTUDIANTE:

CARLOS DANIEL
BARRENECHEA
MONTELLANO

DOCENTE
GUÍA:

PATRICIO ALEJANDRO
SANJINES URIBE

LAMINA:

SITIO Y
TECHOS 1

ESC: 1:100



7/50

ARQUITECTURA Y URBANISMO

