

CENTRO EXPERIMENTAL DE ARTES

"LA - TERMINAL"

EX -TERMINAL DE BUSES
AGUSTÍN MORALES ÁLVAREZ

UNIVERSIDAD:
UAJMS
AUTÓNOMA JUAN
MISAEAL SARACHO

FACULTAD:
CIENCIAS Y
TECNOLOGÍA

MATERIA:
GRUPO: 9
PROYECTO
DE
GRADO
PG9
2020

PROYECTO:
CENTRO
EXPERIMENTAL
DE
ARTES
"LA TERMINAL"

ESTUDIANTE:
CARLOS DANIEL
BARRENECHEA
MONTELLANO

DOCENTE
GUÍA:
PATRICIO ALEJANDRO
SANJINES URIBE

LAMINA:
PLANTA
MEZZANINE
ACOTADA

ESC: 1:100



ARQUITECTURA Y URBANISMO

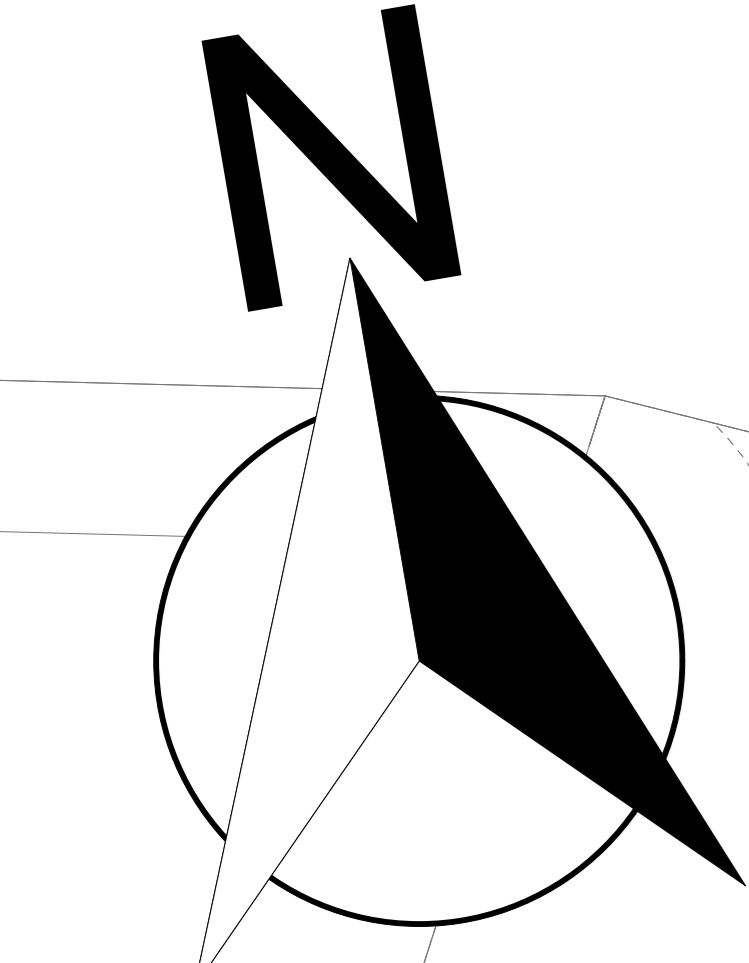

CALLE HUMBERTO ECHAZÚ SUAREZ

CALLE JULIO PANTOJA ESTENSORO

CALLE ANGEL CALABI PASOLINI

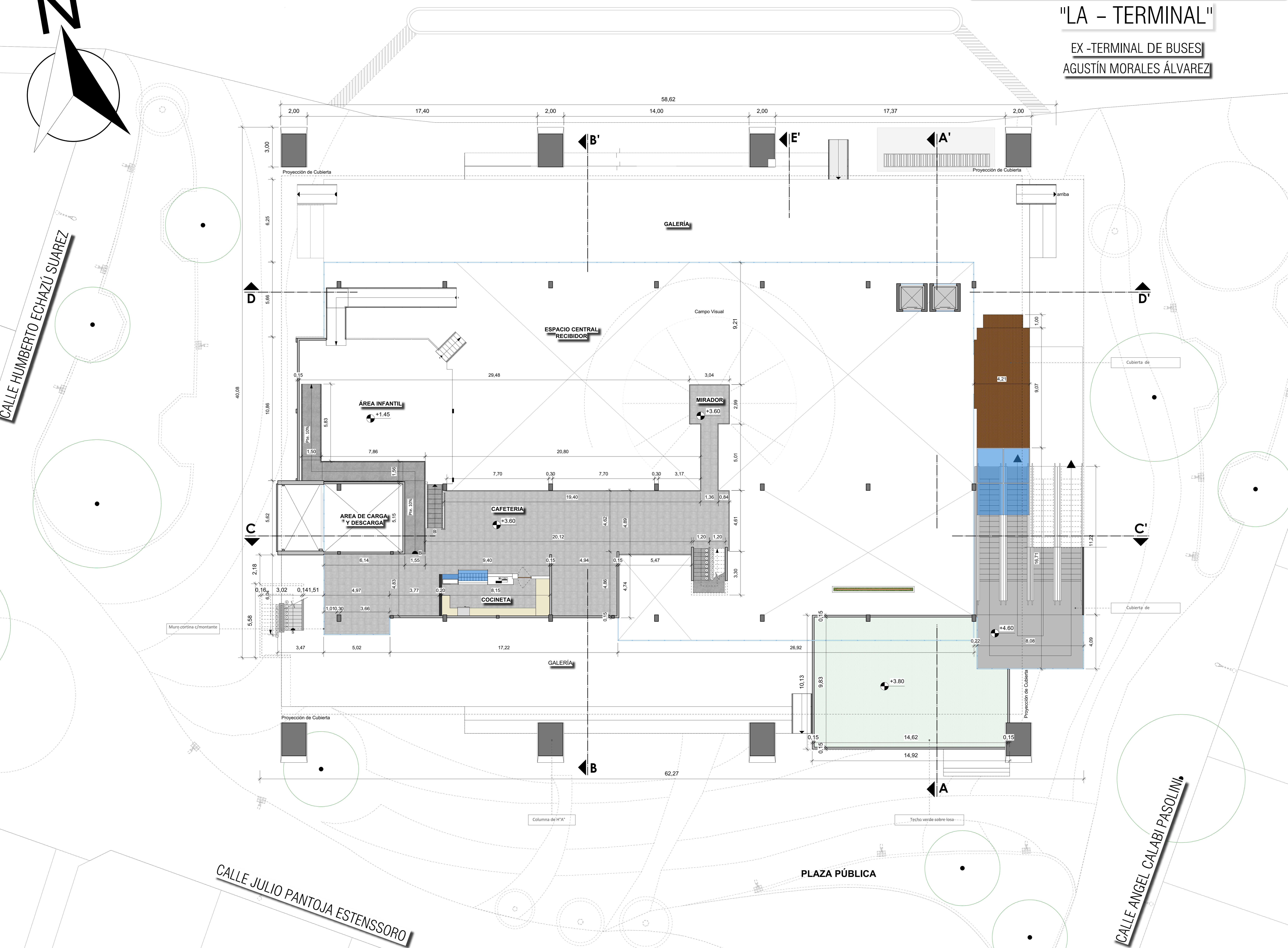

CENTRO EXPERIMENTAL DE ARTES

"LA - TERMINAL"

NUEVA ESTRUCTURA COLGANTE

UNIVERSIDAD:
UJMS
AUTÓNOMA JUAN
MISAE SARACHO

FACULTAD:
CIENCIAS Y
TECNOLOGÍA

MATERIA:
GRUPO: 9
PROYECTO
DE
GRADO

PG9
2020

PROYECTO:
CENTRO
EXPERIMENTAL
DE
ARTES
"LA TERMINAL"

ESTUDIANTE:
CARLOS DANIEL
BARRENECHEA
MONTELLANO

DOCENTE
GUÍA:
PATRICIO ALEJANDRO
SANJINES URIBE

LAMINA:
PRIMER PISO
AMOBLAGO

ESC: 1:100



8/50

ARQUITECTURA Y URBANISMO

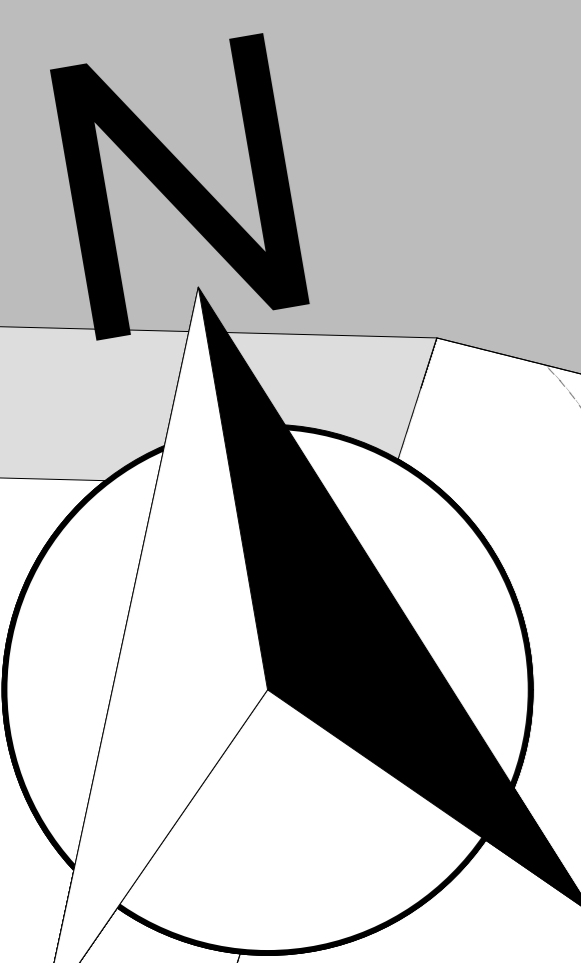
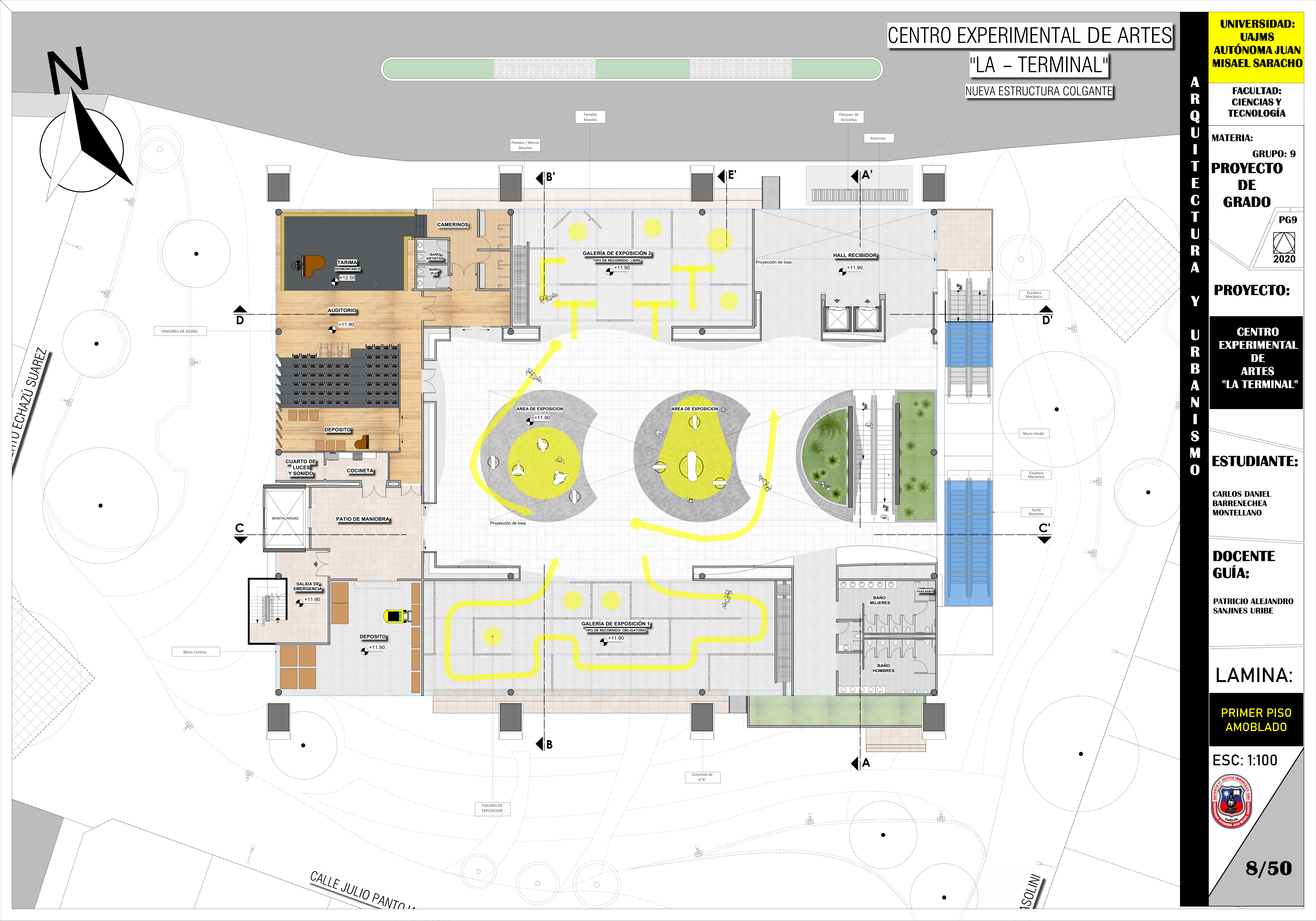

CALLE ECHAZÚ SUAREZ

CALLE JULIO PANTOLIVA

CALLE SOLINI

AV. JAIME PAZ ZAMORA

CENTRO EXPERIMENTAL DE ARTES

"LA - TERMINAL"

NUEVA ESTRUCTURA COLGANTE

UNIVERSIDAD:
UJMS
AUTÓNOMA JUAN
MISAEI SARACHO

FACULTAD:
CIENCIAS Y
TECNOLOGÍA

MATERIA:
GRUPO: 9
PROYECTO
DE
GRADO

PG9
2020

PROYECTO:
CENTRO
EXPERIMENTAL
DE
ARTES
"LA TERMINAL"

ESTUDIANTE:
CARLOS DANIEL
BARRENECHEA
MONTELLANO

DOCENTE
GUÍA:

PATRICIO ALEJANDRO
SANJINES URIBE

LAMINA:

PRIMER PISO
ACOTADO

ESC: 1:100



9/50

ARQUITECTURA Y URBANISMO

CALLE ECHAZÚ SUAREZ

CALLE JULIO PANTOJA

CALLE SOLINI

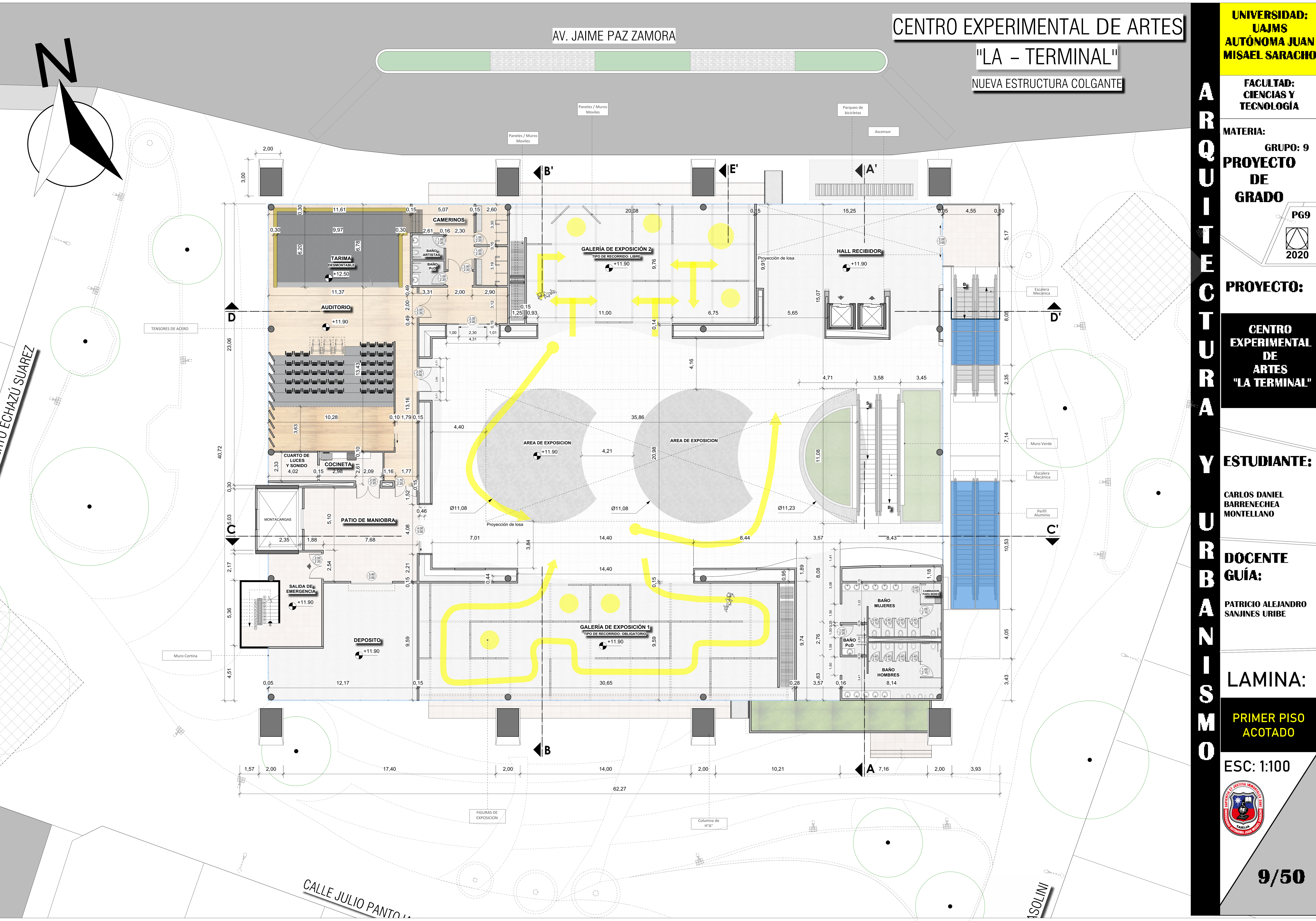

AV. JAIME PAZ ZAMORA

CENTRO EXPERIMENTAL DE ARTES

"LA - TERMINAL"

NUEVA ESTRUCTURA COLGANTE

UNIVERSIDAD:
UAJMS
AUTÓNOMA JUAN
MISAEAL SARACHO

FACULTAD:
CIENCIAS Y
TECNOLOGÍA

MATERIA:
GRUPO: 9
PROYECTO
DE
GRADO

PG9
2020

PROYECTO:
CENTRO
EXPERIMENTAL
DE
ARTES
"LA TERMINAL"

ESTUDIANTE:
CARLOS DANIEL
BARRENECHEA
MONTELLANO

DOCENTE
GUÍA:
PATRICIO ALEJANDRO
SANJINES URIBE

LAMINA:
SEGUNDO
PISO
AMOBLAGO

ESC: 1:100



10/50

ARQUITECTURA Y URBANISMO

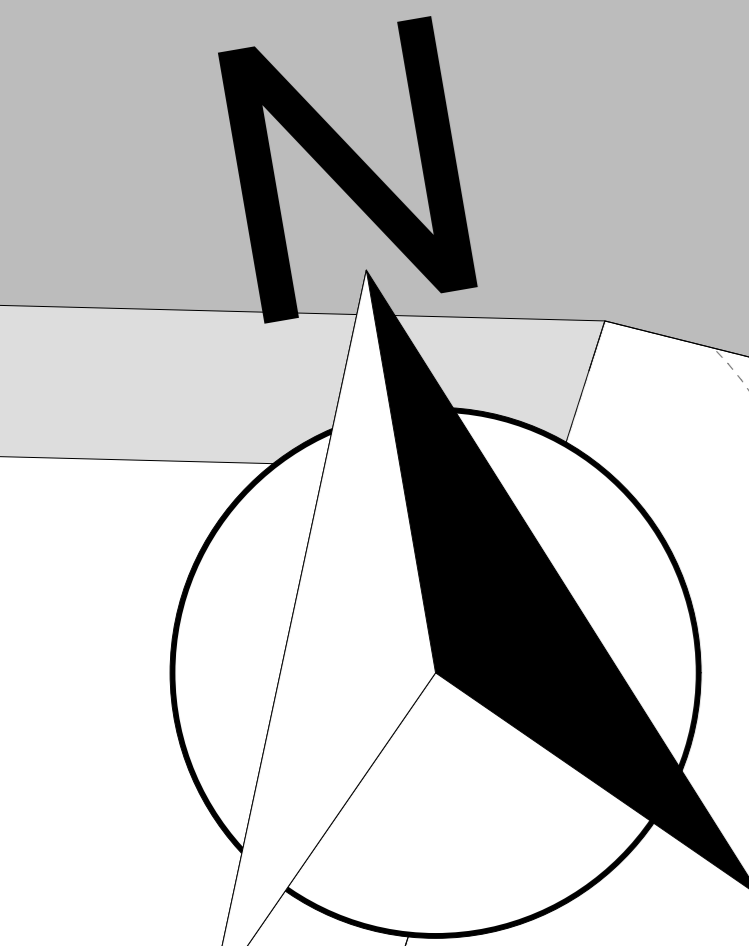

CALLE HUMBERTO ECHAZÚ SUAREZ

CALLE JULIO PANTOJA ESTENSSORO

CALLE ANGEL CALABI PASOLINI

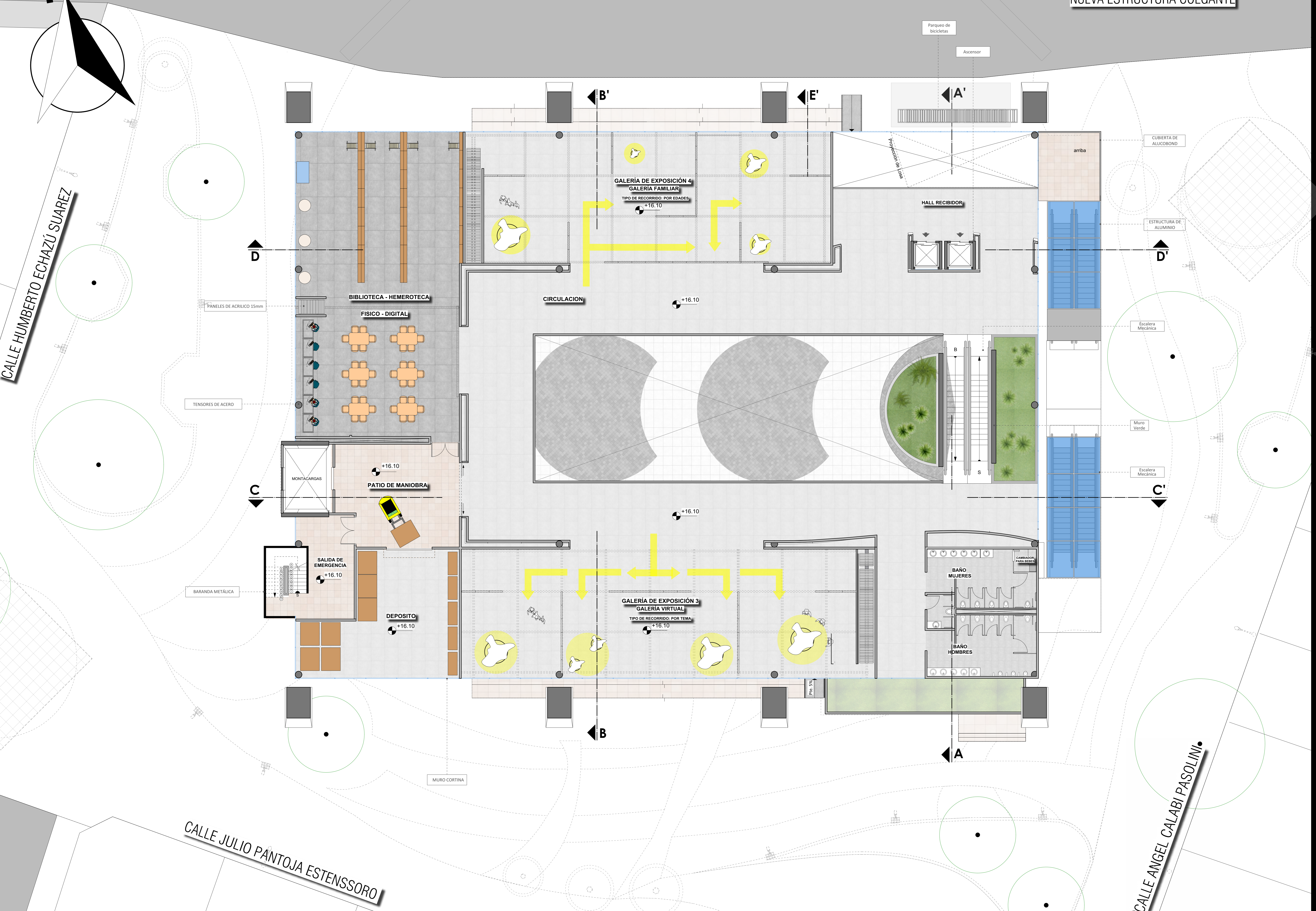

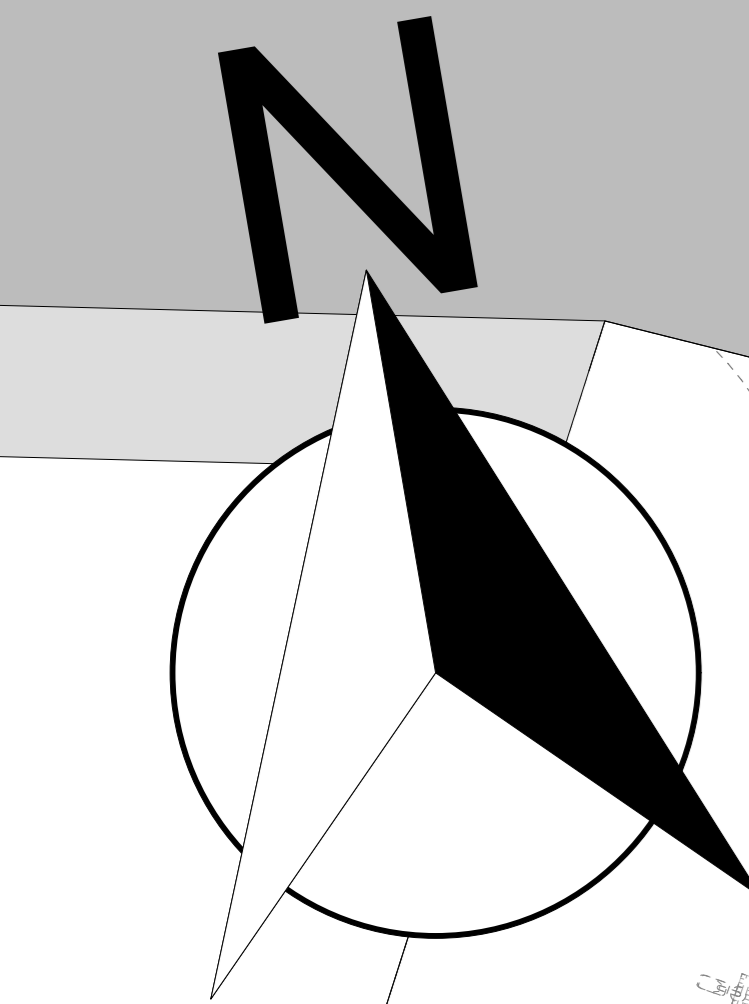

CALLE HUMBERTO ECHAZÚ SUAREZ

CALLE JULIO PANTOJA ESTENSSORO

CALLE ANGEL CALABI PASOLINI

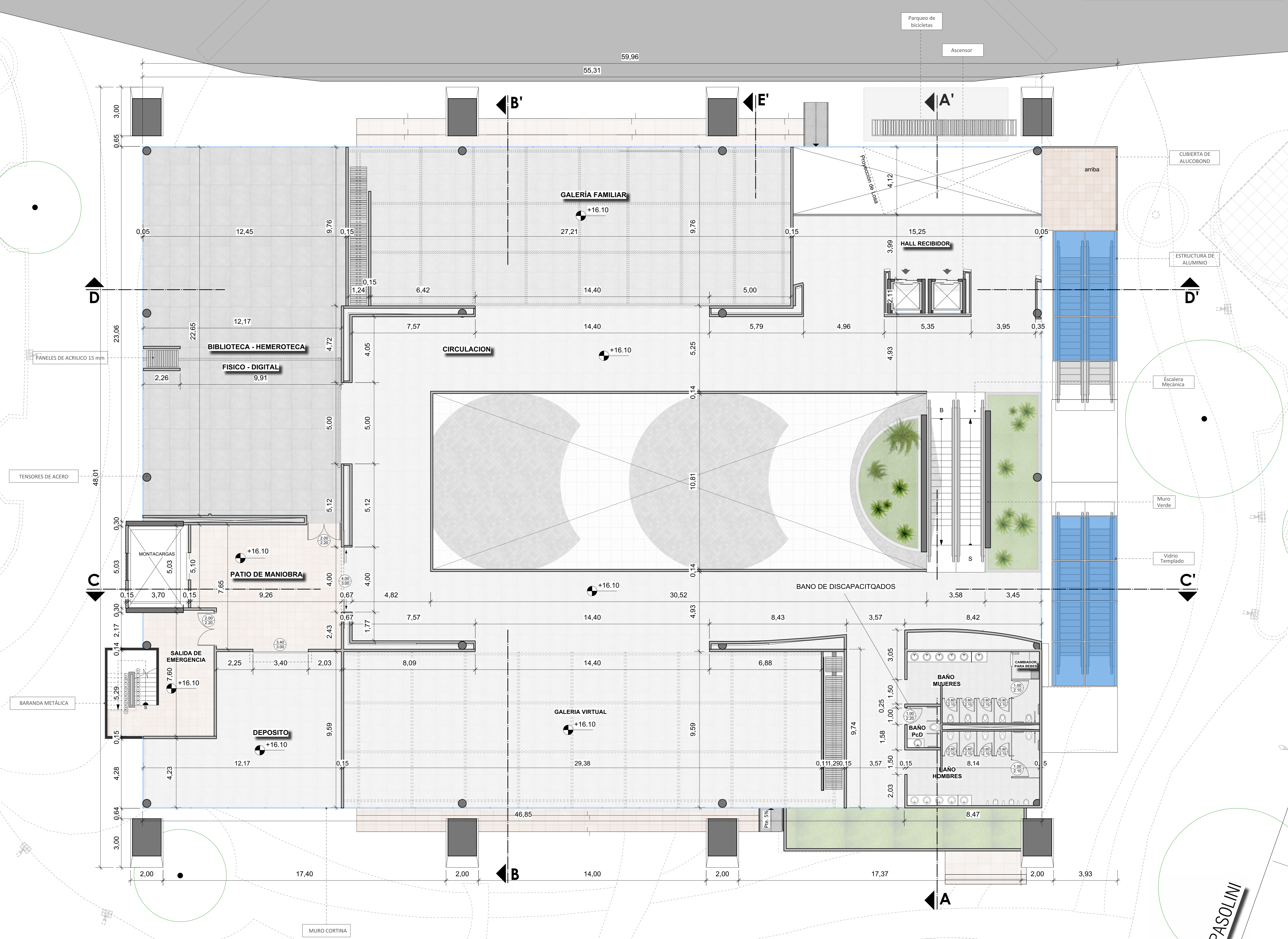

AV. JAIME PAZ ZAMORA

CENTRO EXPERIMENTAL DE ARTES

"LA - TERMINAL"

NUEVA ESTRUCTURA COLGANTE

UNIVERSIDAD:
UJMS
AUTÓNOMA JUAN
MISAEI SARACHO

FACULTAD:
CIENCIAS Y
TECNOLOGÍA

MATERIA:
GRUPO: 9
PROYECTO
DE
GRADO

PG9
2020

PROYECTO:
CENTRO
EXPERIMENTAL
DE
ARTES
"LA TERMINAL"

ESTUDIANTE:
CARLOS DANIEL
BARRENECHEA
MONTELLANO

DOCENTE
GUÍA:

PATRICIO ALEJANDRO
SANJINES URIBE

LAMINA:

TERCER
PISO
AMOBILADO

ESC: 1:100



12/50

ARQUITECTURA Y URBANISMO

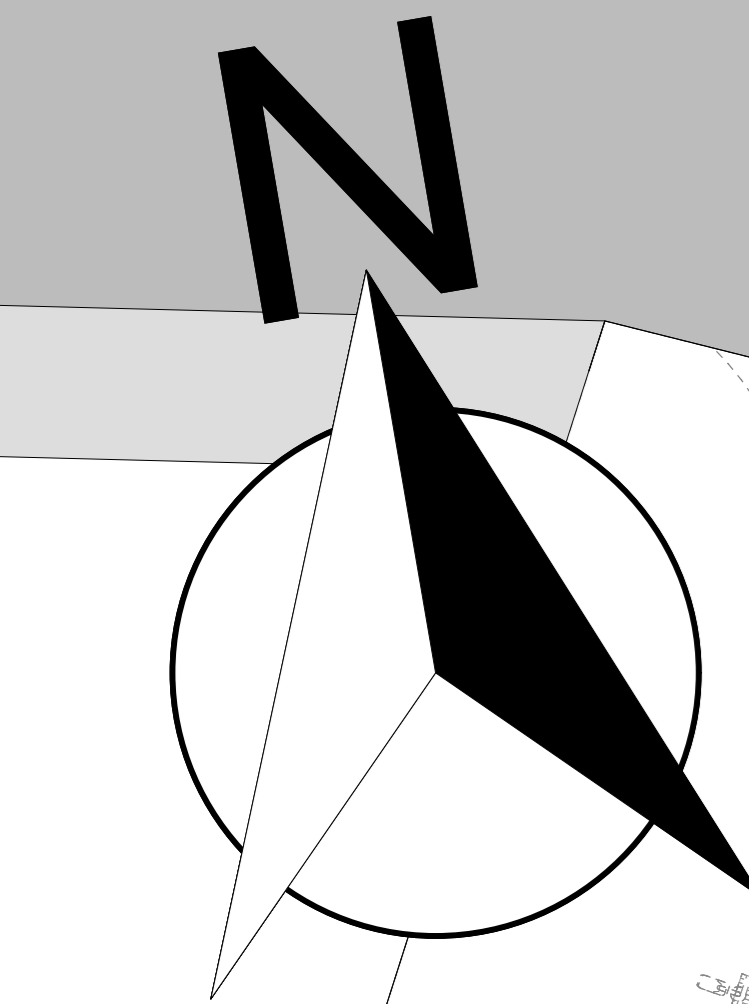

CALLE HUMBERTO ECHAZÚ SUAREZ

CALLE JULIO PANTOJA ESTENSSORO

CALLE ANGEL CALABI PASOLINI

