

CAPÍTULO I. PROYECTO ARQUITECTÓNICO.

7.1 Planos Arquitectónicos del Proyecto.

Figura 1

Planos de Ubicación.



Figura 2

Planimetría General.

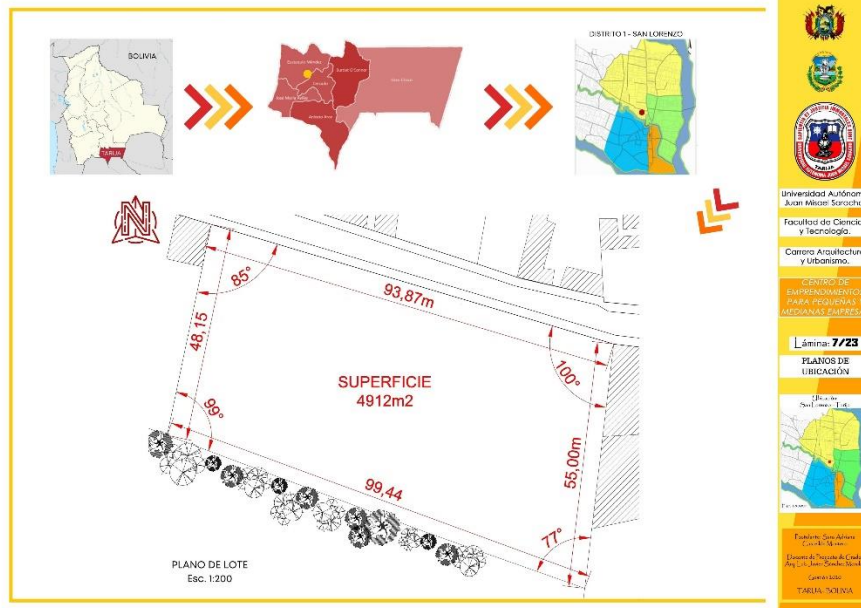

Figura 3

Planta Baja Amoblada.



Universidad Autónoma Juan Manuel Sanabria.
 Facultad de Ciencias y Tecnología.
 Carrera Arquitectura y Urbanismo.
 CENTRO DE EMPRENDEMIENTOS PARA PEQUEÑAS Y MEDIANAS EMPRESAS
 Lámina 10.1/23
 PLANTA BAJA AMOBLADA

 Proyecto: San Carlos, Costa Rica.
 Director: Francisco Guevara.
 Autor: Luis Iván Cortés Madrid.
 CONSULTOR
 TALLERES BOLINA

Figura 4

Planta Baja Acotada.

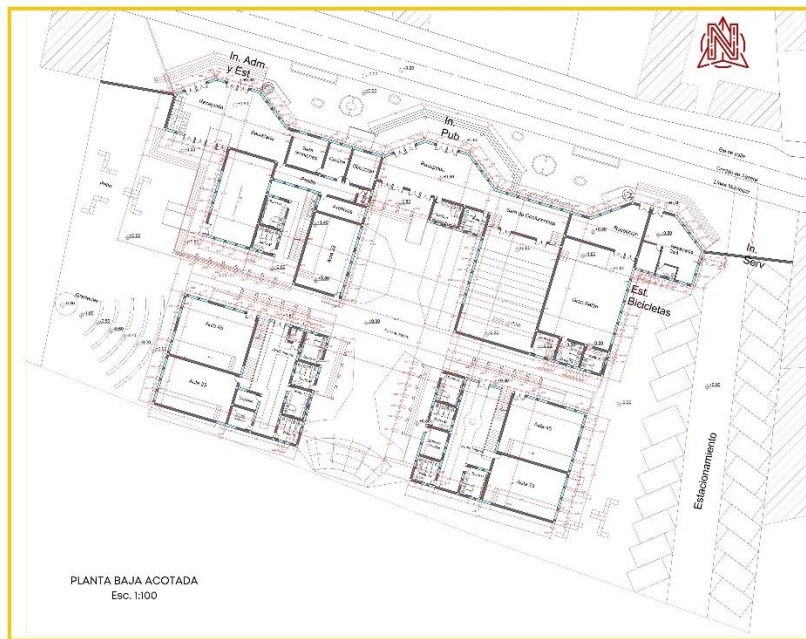

Universidad Autónoma Juan Manuel Sanabria.
 Facultad de Ciencias y Tecnología.
 Carrera Arquitectura y Urbanismo.
 CENTRO DE EMPRENDEMIENTOS PARA PEQUEÑAS Y MEDIANAS EMPRESAS
 Lámina 10.4/23
 PLANTA BAJA ACOTADA

 Proyecto: San Carlos, Costa Rica.
 Director: Francisco Guevara.
 Autor: Luis Iván Cortés Madrid.
 CONSULTOR
 TALLERES BOLINA

Figura 5

Planta Alta Amoblada.



Figura 6

Planta Alta Acotada.



Figura 7

Cortes.



Universidad Autónoma Juan Mascaró Saracho
 Facultad de Ciencias y Tecnología
 Carrera Arquitectura y Urbanismo
 CENTRO DE EMPRENDIMIENTOS PARA PEQUEÑAS Y MEDIANAS EMPRESAS
 Lámina: **10.7/23**
CORTES

 Proyecto: San Antonio
 Cliente: S.A. S.A.
 Director de Proyecto: Ing. Carlos Muñoz
 Arquitecto: TARRA-BOLIVIA

Figura 8

Fachadas.



Universidad Autónoma Juan Mascaró Saracho
 Facultad de Ciencias y Tecnología
 Carrera Arquitectura y Urbanismo
 CENTRO DE EMPRENDIMIENTOS PARA PEQUEÑAS Y MEDIANAS EMPRESAS
 Lámina: **10.8/23**
FACHADAS

 Proyecto: San Antonio
 Cliente: S.A. S.A.
 Director de Proyecto: Ing. Carlos Muñoz
 Arquitecto: TARRA-BOLIVIA

Figura 11
Instalaciones Eléctricas.



Figura 12
Perspectivas Interiores.



Figura 13

Perspectivas Exteriores.

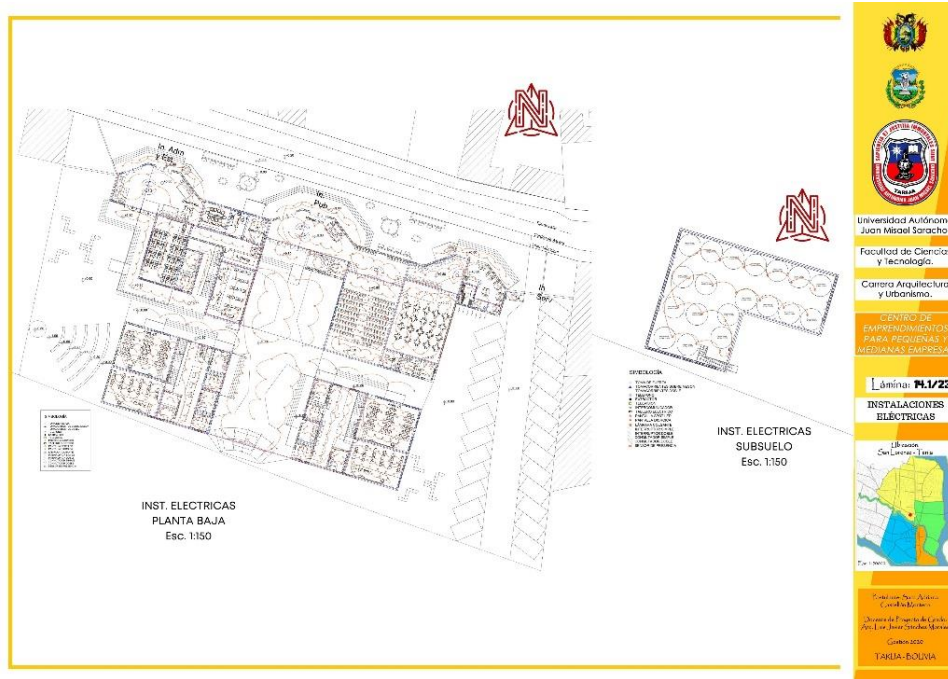