

ANEXOS

ANEXOS

Personalidad jurídica de la comunidad El Agüero del municipio de Yacuiba

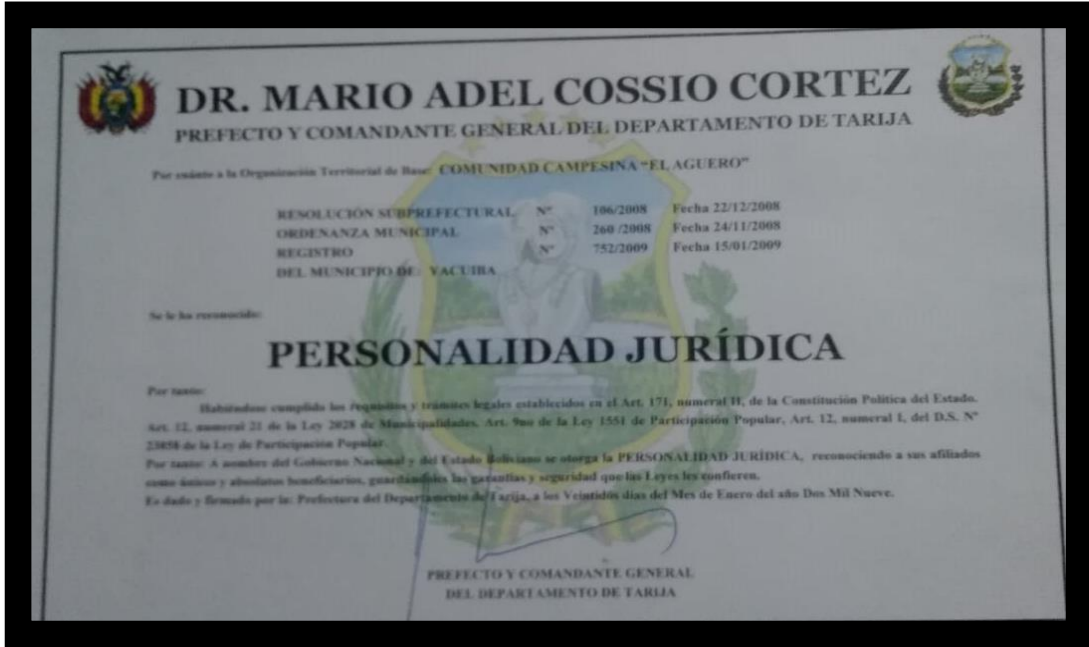

Mapa de la comunidad El Agüero del municipio de Yacuiba, al ser fundada.

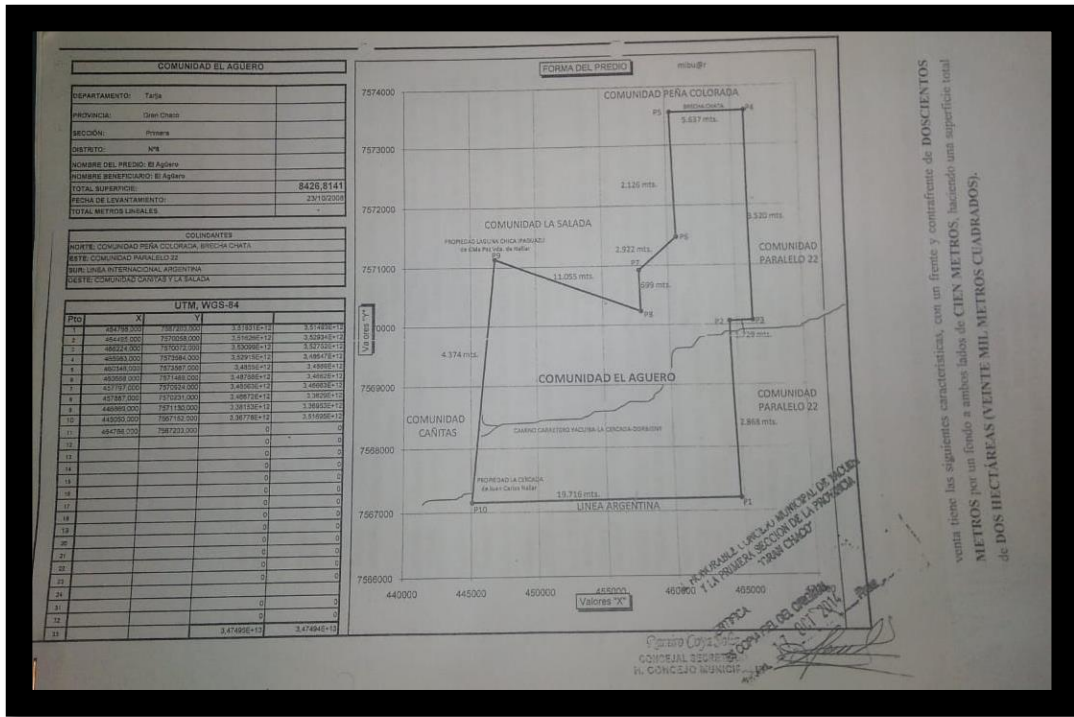

Base de datos con la que se trabajó

Visible: 26 de 26 variables

	nom_jef_flia	genero	ed_d_j_m_f	nu_m_f	act_econ	cu_m	cult_soj_a	cult_tri	pr_od	p_od_q_mai	pr_d_q_mai	pr_d_q_1_mai	pr_d_q_1_mai	pr_d_q_2	pr_d_q_2	pr_d_q_2	pr_d_q_2	us_tec	tec_usada	tipo_rie	
16	dardo villarroel lola	masculino	44	5	ambos	si	no	no	30	1380	15	690	20	920	20	920	29	1334	si	moderna	aspersic
17	fabiola villarroel lola	femenino	40	4	ambos	si	no	no	30	1380	0	0	0	0	0	0	0	no	tradicional	gote	
18	raul avendaño rios	masculino	45	7	agricultura	no	no	si	0	0	0	0	0	0	0	0	0	no	tradicional	gote	
19	gregorio salazar cuba	masculino	78	7	agricultura	si	no	no	12	552	15	690	0	0	0	0	0	no	tradicional	gote	
20	tomas ferrari rodriguez	masculino	69	6	agricultura	si	no	no	30	1380	50	2300	25	1150	25	1150	50	2300	si	moderna	aspersic
21	gudelia terrazas	femenino	57	5	agricultura	si	no	no	30	1380	20	920	0	0	0	0	40	1840	si	moderna	aspersic
22	dimar ferrari castillo	masculino	44	7	agricultura	si	no	no	30	1380	0	0	20	920	20	920	0	0	no	tradicional	gote
23	neidy ferrari castillo	femenino	38	9	agricultura	si	no	no	30	1380	20	920	20	920	20	920	40	1840	si	moderna	aspersic
24	cinthia avendaño rios	femenino	35	5	agricultura	si	no	si	30	1380	0	0	0	0	0	0	0	no	tradicional	gote	
25	josefa rios miranda	femenino	68	6	agricultura	si	no	si	20	920	0	0	30	1380	30	1380	0	0	no	tradicional	gote
26	angel aban pantaleon	masculino	57	7	agricultura	si	no	no	30	1380	60	2760	80	3680	80	3680	38	1748	si	moderna	aspersic
27	hector arancibia aparicio	masculino	55	4	agricultura	no	no	si	0	0	50	2300	0	0	0	0	0	no	tradicional	gote	
28	fernando arancibia aparicio	masculino	58	3	agricultura	si	no	no	30	1380	0	0	0	0	0	0	0	no	tradicional	gote	
29	rene arancibia aparicio	masculino	33	3	agricultura	si	no	no	30	1380	0	0	0	0	0	0	0	no	tradicional	gote	
30	nelson arancibia aparicio	masculino	36	3	agricultura	si	no	si	30	1380	0	0	0	0	0	0	0	no	tradicional	gote	
31	juan nallar palacios	masculino	45	4	agricultura	si	no	si	70	3220	25	1150	0	0	0	0	200	9200	si	moderna	aspersic
32	luis ferrari castillo	femenino	58	4	agricultura	si	no	no	30	1380	20	920	15	690	15	690	0	0	no	tradicional	gote

Vista de datos Vista de variables

Fotos del cultivo de maíz en la comunidad

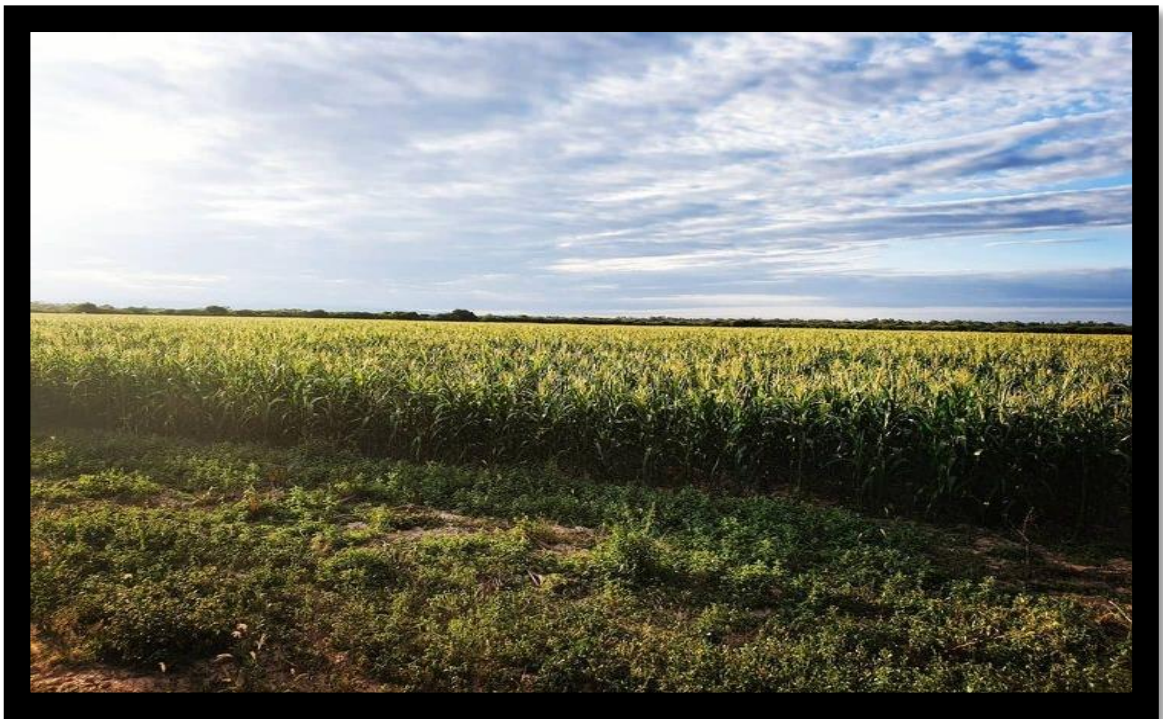





Fotos: Juan Carlos Nallar Palacios (comunario).