

ANEXOS

Anexo 1. Población por Distritos del Municipio de Tarija

DISTRITOS URBANOS	POBLACION
Distrito 1 - El Molino	3445
Distrito 2 - San Roque	3559
Distrito 3 - Las Panosas	3158
Distrito 4 - La Pampa	5383
Distrito 5 - Villa Fatima	6773
Total	22318
DISTRITO-6	
Barrio 15 de Noviembre	1850
Carlos Wagner	680
Barrio El Carmen	469
Barrio Guadalquivir	1712
Juan Pablo II	1859
La Loma	5265
La Union	212
Libertad	693
Los Olivos	778
Luis Pizarro	1266
Municipal	331
Panamericana	1235
Virgen de Chaguaya	600
Barrio Los Alamos	774
El Paraiso	921
Los Mecanicos	202
Total	18847
DISTRITO 7	
Campesino	726
12 de Octubre	1854
3 de Mayo	3450
4 de Julio	2065
19 de Marzo	388
20 de Enero	549
101 familias	1087
Defensores del Chaco	3871
IV Centenario	3046
Las Pascuas	1840
Los Chapacos	3834
Maria de los Angeles	843
Otros distrito 7	1412
Total	24965

DISTRITO 8	
24 de Junio	1913
Eduardo Abaroa	8988
Florida	7293
Lourdes	6019
San Jose	3005
San Marcos	2888
Total	30106
DISTRITO 9	
Luis Espinal	3022
1 de Mayo	1560
2 de Mayo	3199
6 de Agosto	1065
20 familias	151
27 de Mayo Sur	526
Andaluz	2593
Constructor	3277
Moto Mendez	2185
Narciso Campero	3750
Palmarcito	1798
Pedro Antonio Flores	4231
Salamanca	2069
San Bernardo	3472
Total	32898
DISTRITO 10	
El Portillo	227
El Portillo	2248
Artesanal	687
Juan XXIII	4052
Las Retamas	1238
Morros Blancos	2909
San Jorge I	2510
San Jorge II	2235
San Salvador	555
Simon Bolivar	1623
Torreccillas	1258
Total	19542

DISTRITO 11	
El Temporal	398
Petrolero y San Gerónimo Sur	1517
San Luis	2955
San Gerónimo Lindo	2112
Total	6982
DISTRITO 12	
Aranjuez	958
German Busch	791
Miraflores	1014
Total	2763

DISTRITO 13	
Alto Senac	1161
Catedral	1685
Luis de Fuentes	2351
Méndez Arcos	3879
San Antonio	1970
Senac	3070
Tabladita I	4533
Tabladita II	1334
San Martín	770
Las Palmas	387
Total	21140

DISTRITOS RURALES	POBLACION
D-15 LAZARETO	
San Andrés	2.388
Lazareto/Guerra Huayco	1496
Turumayo	1.450
Pinos Norte	373
Pinos Sur	370
San Pedro De Sola	309
Calderillas	201
Bella Vista	729
Total	7.316
D-16 TOLOMOSA	
Tolomosa Grande	936
Churquis	640
Pampa Redonda	637
Tolomosa Norte	460
Tolomosita Oeste	366
Panti Pampa	313
Tolomosita Sud	278
San Jacinto Norte	270
Tolomosita Centro	243
San Jacinto Sud	199
San Jacinto Centro	94
Total	4436

D-17 SAN MATEO	
San Mateo	1.098
Monte Sud	1.133
Pampa Galana	637
Sella Cercado	368
Chaupicamcha	335
Sella Quebrada	322
Monte Centro	308
Monte Grande	213
San Pedro De Buena Vista	195
Rumicancha	146
Sella Candelaria	121
Total	4.876
D-18 SANTA ANA	
Portillo	2.155
La Pintada	646
Santa Ana La Nueva	510
Santa Ana La Vieja	477
La Cabaña	201
Gamoneda	143
San Antonio La Cabaña	134
Total	4.266

D-19 YESERA

D-21 JUNACAS

Yesera Sud	488
Yesera Norte	442
Yesera Centro	363
Yesera San Sebastián	120
Chiguay Polla	106
Caldera Grande	75
Total	1594
D-20 SAN AGUSTIN	
San Agustín Sur	181
San Agustín Norte	92
Cristalinas	74
Vallecito Ruiz	55
Canchones	119
Cieneguillas	99
Ladera Norte	299
Papa Chacra	255
Carlazo Este	59
Carlazo Centro	190
Alto Potreros	89
El Cóndor	173
Tunal	75
La Ventolera	159
Laderas Sud	75
Tipas	38
Vallecito Márquez	37
Laderas Centro	77
Total	2146

Polla	221
Jaramillo	156
Junacas Sur	107
Morro Gacho	72
Junacas Norte	66
Total	622
D-22 ALTO ESPAÑA	
España Norte	98
España Sur	174
Llanadas	66
El Pescado	25
Rosario	30
Quebrada Cajas	35
Hoyadas	130
Total	558

Anexo 2. Pilares de la Agenda Patriótica del 2025

Pilar	Descripción	Tiene relación con
1	Erradicación de la extrema pobreza.	Calidad de productos y servicios.
2	Universalización de los servicios básicos con soberanía para Vivir Bien.	Responsabilidad Social
3	Salud, educación y deporte para la formación de un ser humano integro.	Seguridad, Salud y Excelencia.
4	Soberanía científica y tecnológica con identidad propia.	Calidad y Modelos de Excelencia.
5	Soberanía comunitaria financiera sin servilismo al capitalismo financiero.	No tiene relación con los sistemas.
6	Soberanía productiva con diversificación y desarrollo integral sin la dictadura del mercado capitalista.	Calidad de productos y servicios.
7	Soberanía sobre los recursos naturales con nacionalización, industrialización y comercialización en armonía con la madre tierra.	Medio Ambiente.
8	Soberanía alimentaria a través del saber alimentarse para Vivir Bien.	Salud Ocupacional.
9	Soberanía ambiental con desarrollo respetando derechos de la madre tierra.	Medio Ambiente.
10	Integración complementaria de los pueblos con soberanía.	No tiene relación con los sistemas.
11	Soberanía de la transparencia bajo los principios básicos de no robar, no mentir y no ser flojo.	Responsabilidad Social Great Place to Work.
12	Disfrute y felicidad plena de nuestras fiestas (cultura) y el medio ambiente.	Medio Ambiente y Excelencia.
13	Reencuentro soberano con el mar.	No tiene relación con los sistemas.

Anexo 3. Estructura Organizativa – 2022 del Órgano Ejecutivo del Gobierno Autónomo Municipal de Tarija

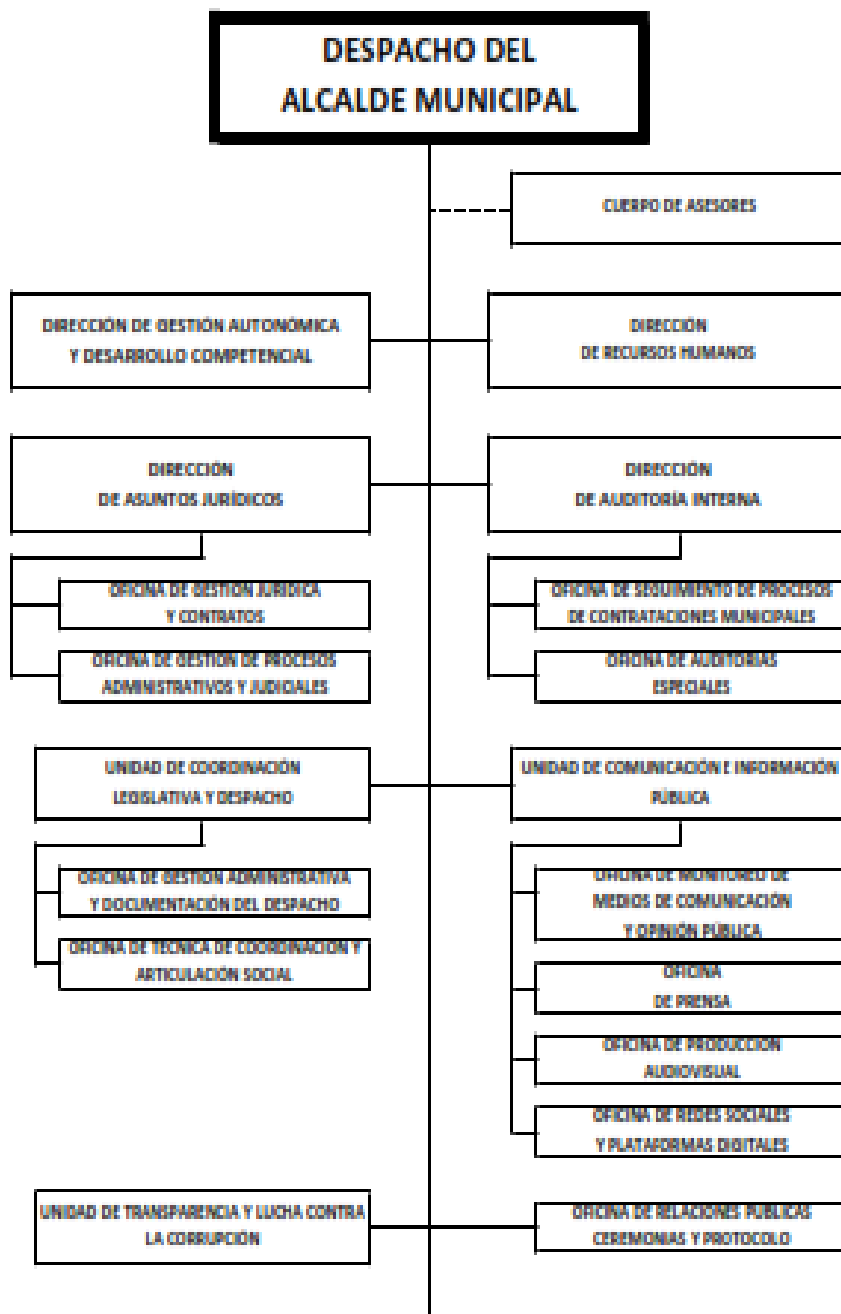

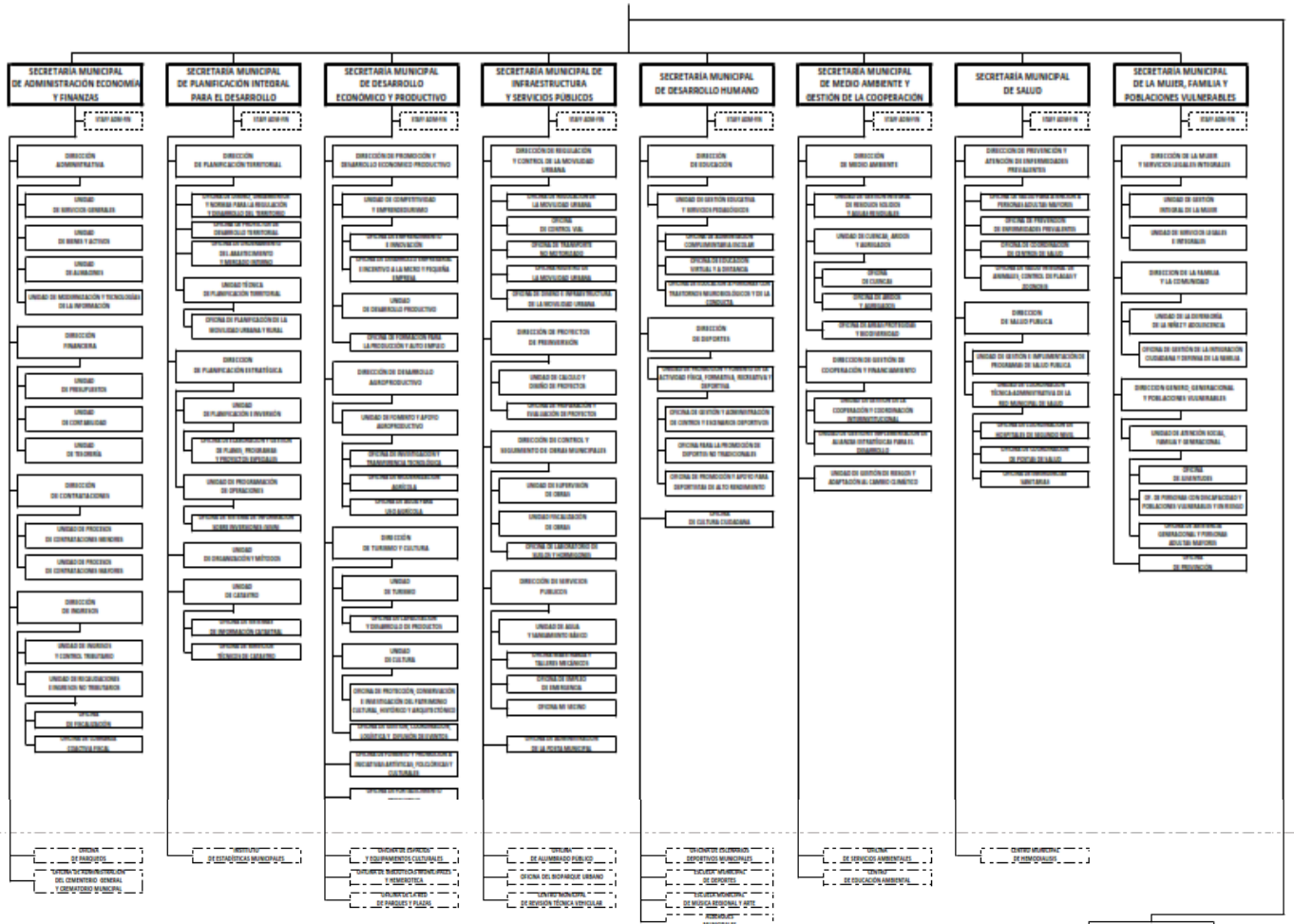

DESCENTRALIZADAS

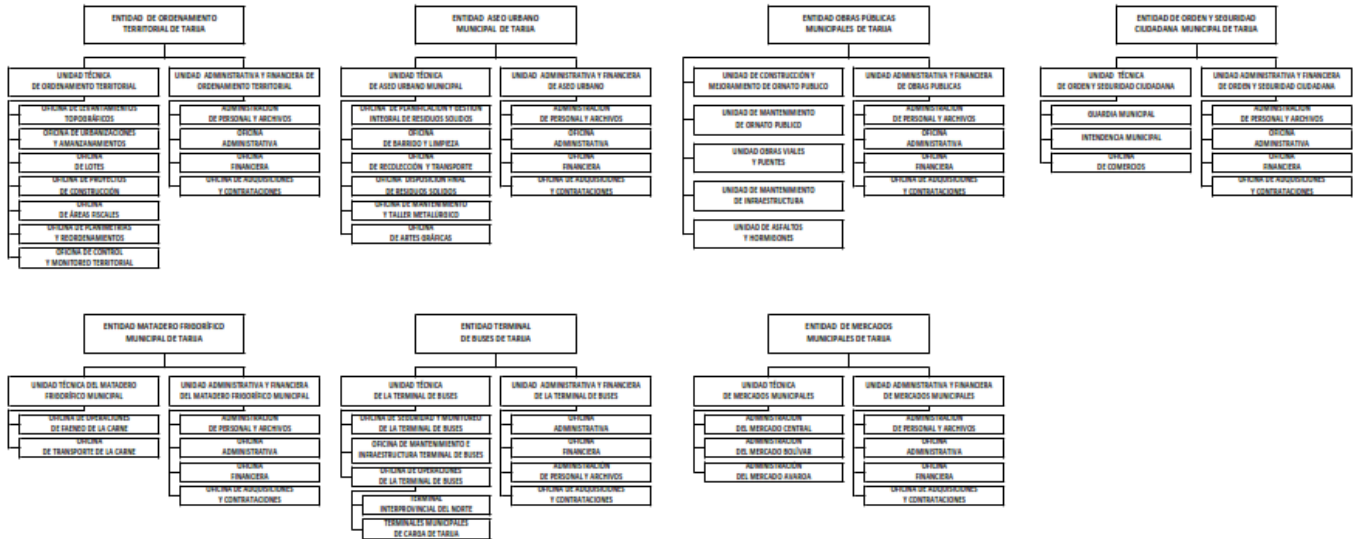

Anexo 4. Presupuesto por Programas, Administración Central Programas del 02-09 Plan Operativo Anual GAMT 2020

Anexo 4. Programa 00 Ejecutivo Municipal

MATRIZ DE SEGUIMIENTO ACCIONES DE CORTO PLAZO POA G.A.M.T													
PROGRAMA 00 EJECUTIVO MUNICIPAL GESTION 2022													
ACCION DE CORTO PLAZO	N°	Cat. Prog.	CONSOLIDADO	INDICADOR ABSOLUTO (Ejecutado/Programado*100)	EFICACIA			EJECUCION PRESUPUESTARIA B.			EFICIENCIA		
DEMONINACION					PROG. (cuantificar)	EJEC. (cuantificar)	%	PROGRAMADO (B)	EJECUTADO (B)	%	RESULTADOS LOGRADOS	EJEC. PRESU.	%
Realizar actividades de gestion, administracion y de apoyo del Nivel Ejecutivo del GAMT. Tanto de servicios de consulta y asesoramiento juridico, auditoria, legislativo, elementos materiales, produccion y difusion de informacion institucional y servicios de administracion y regulacion personal	1	0000 010	DESPACHO DEL ALCALDE MUNICIPAL	N° Contratos Modificatorios, Ordenes de Cambio, Informe MAE e Institucionales	21	61	290%	1.082.338,00	718.686,80	66%	290%	66%	437%
	2	0000 011	DIRECCION DE ASUSTOS JURIDICOS	N° Resoluciones Jerarquicos y Administrativas	13	30	231%	788.464,00	212.989,84	27%	231%	27%	854%
	3	0000 012	DIRECCION DE GESTION AUTONOMICA Y DESARROLLO COMPETENCIAL GAMT	N° Tramites, Cites, Convenios, leyes	662	1.534	232%	161.343,00	79.230,20	49%	232%	49%	472%
	4	0000 013	DIRECCION DE AUDITORIA INTERNA	N° Trabajos Concluidos	28	27	96%	1.102.348,00	719.403,18	65%	96%	65%	148%
	5	0000 014	UNIDAD DE COORDINACION LEGISLATIVA Y DESPACHO	N° Amparos Constitucionales, Minutas, Solicitudes y otros	49	100	204%	493.557,00	560.258,93	114%	204%	114%	180%
	6	0000 015	UNIDAD DE COMUNICACION E INFORMACION PUBLICA	N° Spto., Campañas, Animacion, Ingles	68.692	66.753	97%	1.064.078,00	997.887,59	94%	97%	94%	104%
	7	0000 016	OFICINA DE RELACIONES PUBLICAS CEREMONIAS Y PROTOCOLO	N° Spto., Programas Informativos, Fotografias y videos de Actividades Municipales	18.994	17.790	94%	60.000,00	166.574,20	278%	94%	278%	34%
	8	0000 017	UNIDAD DE TRANSPARENCIA	N° Documentos Elaborados	267	173	65%	264.648,00	250.601,14	95%	65%	95%	68%
	9	0000 018	DIRECCION DE RECURSOS HUMANOS	N° Elaboracion de Nota dirigida a as diferentes secretarias, direcciones, y otras unidades dependientes del GAMT	60	112	187%	1.395.150,00	3.500.932,41	251%	187%	251%	74%
	10	0000 019	SUB-ALCALDIA DE CERCADO	N° Oficios Documentos , Proyectos Elaboracion de Proyecto EDPI(Ejecutado/Programado*100)	1.325	1.270	96%	3.890.886,00	1.621.107,11	56%	96%	56%	170%
TOTAL PROGRAMA 00 EJECUTIVO MUNICIPAL					90.111	87.850	97%	9.302.812,00	8.837.671,40	95%	97%	95%	102,62%

DIRECCION ADMINISTRATIVA - ASESORIA DE DESPACHO	DESPACHO DEL ALCALDE MUNICIPAL	Contratos Modificatorios	4	13
		Ordenes de Cambio	2	4
		Informe MAE	6	15
		Informe Institucionales	9	29
		TOTAL PROG. 000 0 010	21	61
	DIRECCION DE ASUSTOS JURIDICOS	Jerarquicos	2	3
		Resoluciones Administrativas	8	21
		Acciones Constitucionales/ Amparos C.	3	6
	TOTAL PROG. 000 0 011	13	30	
	UNIDAD DE COORDINACION LEGISLATIVA Y DESPACHO	Minutas	26	31
Solicitudes		23	69	
TOTAL PROG. 000 0 014		49	100	
DIRECCION DE RECURSOS HUMANOS	Otros	60	112	
	TOTAL PROG. 000 0 018	60	112	
TOTAL		143	303	

DIRECCION ADMINISTRATIVA- UNID. COM.E INFOR. PUBLICA	UNIDAD DE COMUNICACIÓN E INFORMACION PUBLICA - AREA ADM	UNIDAD DE COMUNICACIÓN E INFORMACION PUBLICA - AREA ADM	1.612	2.555
		AREA DE REDES	32.344	29.471
		AREA DE MONITOREO	34.736	34.727
		TOTAL PROG. 000 0 015	68.692	66.753
	OFICINA DE RELACIONES PUBLICAS CEREMONIAS Y PROTOCOLO	PRODUCCION AUDIOVISUAL	2.994	3.007
		AREA DE PRENSA	16.000	14.783
TOTAL PROG. 000 0 016		18.994	17.790	
TOTAL		87.686	84.543	

DIRECCION ADMINISTRATIVA	DIRECCION DE GESTION AUTONOMICA Y DESARROLLO COMPETENCIAL GAMT	Tramites, Cites, Convenios, leyes	662	1.534
		TOTAL PROG. 000 0 012	662	1.534
	DIRECCION DE AUDITORIA INTERNA	N° Trabajos Concluidos	28	27
		TOTAL PROG. 000 0 013	28	27
	UNIDAD DE TRANSPARENCIA	N° Documentos Elaborados	267	173
		TOTAL PROG. 000 0 017	267	173
SUB-ALCALDIA DE CERCADO	N° Oficios Documentos , Proyectos Elab	1.325	1.270	
	TOTAL PROG. 000 0 019	1.325	1.270	

Anexo 5. Programa 01 Consejo Municipal

MATRIZ DE SEGUIMIENTO ACCIONES DE CORTO PLAZO POA G.A.M.T													
PROGRAMA 01 CONSEJO MUNICIPAL GESTION 2022													
ACCION DE CORTO PLAZO	N°	Cat. Prog.	CONSOLIDADO	INDICADOR ABSOLUTO (Ejecutado/Programado*100)	EFICACIA			EJECUCION PRESUPUESTARIA Bs.			EFICIENCIA		
					PROG. (cuantificar)	EJEC (cuantificar)	%	PROGRAMADO (Bs)	EJECUTADO (Bs)	%	RESULTADOS LOGRADOS	EJEC. PRESU.	%
DENOMINACION													
Realizar servicios de gestion, administracion y de apoyo del Nivel Legislativo, incluye serv. Legislativos, deliberativos y de fiscalizacion al nivel Ejecutivo Municipal a traves de audiencias publicas, sesiones ordinarias, extraordinarias y de honor	1	001 00 01	UNIDAD DE TRANSPARENCIA	N° Realizacion de la AUDIENCIA PUBLICA DE RENDICION DE CUENTAS INICIAL GESTION 2022 DEL GAMT: en coordinacion con la MAE	173	65	38%	9.992.436,00	9.792.587,28	98%	38%	98%	38,34%
TOTAL PROGRAMA 01 CONCEJO MUNICIPAL					173	65	38%	9.992.436,00	9.792.587,28	98%	38%	98%	38,34%

DIRECCION ADMINISTRATIVA	UNIDAD DE TRANSPARENCIA	AUDIENCIA PUBLICA DE RENDICION DE CUENTAS INICIAL GESTION	173,00	65
		TOTAL PROG 001 00 01	173,00	65

Anexo 6. Programa 02- 09 Administración Central

MATRIZ DE SEGUIMIENTO ACCIONES DE CORTO PLAZO POA G.A.M.T													
PROGRAMA 02 - 09 ADMINISTRACION CENTRAL GESTION 2022													
ACCION DE CORTO PLAZO	N°	Cat. Prog.	CONSOLIDADO	INDICADOR ABSOLUTO (Ejecutado/Programado*100)	EFICACIA			EJECUCION PRESUPUESTARIA Bs.			EFICIENCIA		
					PROGRAMADO (cuantificar)	EJECUTADO (cuantificar)	%	PROGRAMADO (Bs)	EJECUTADO (Bs)	%	RESULTADOS LOGRADOS	EJEC. PRESU.	%
DENOMINACION													
Realizar servicios de gestion financiera y fiscal, gestion de fondos municipales y de la deuda publica administracion del plan impositivo, servicios de contratacion y adquisiciones	1	002 0 010	DIRECCION FINANCIERA	N° Notas, Formulación Presupuestaria, Informe Técnico, Preventivos, Adiciones presupuestarias, Mod. presupuestarias. Seguimiento presupuestaria	34.119	35.655	105%	6.568.125	6.430.531	98%	105%	98%	106,74%
	2	002 0 011	DIRECCION DE CONTRATACIONES	N° Contrataciones menores, de ANPE, LP, Directas por Excepcion	782	539	69%	2.377.838,49	2.250.607,23	95%	69%	95%	72,82%
	3	002 0 012	DIRECCION DE INGRESOS	N° Procesos de Fiscalización de Liquidación por Determinación de Oficio, Determinación Mitea, Trámites y otras actividades.	501.791	498.266	99%	7.406.382,65	7.216.091,63	97%	99%	97%	101,52%
	4	002 0 013	OFICINA DE ADMINISTRACIÓN DEL CEMENTERIO GENERAL Y CREMATORIO MUNICIPAL	N° Trámites, informes obitos, información, construcción	3.143	820	26%	6.779.825,00	6.052.049,00	89%	26%	89%	29,24%
	5	002 0 014	OFICINA DE PARQUEOS	N° Despeje de Aeras y Ciudades, Notificaciones mal estacionados, Autorización de Uso de Vías	652	5.774	886%	5.197.512,00	4.389.978,00	84%	886%	84%	1048,49%
Realizar servicios de administracion de asuntos de la construccion y mantenimiento de infraestructura y servicios publicos del GAMT incluye la direccion de Obras Municipales	6	005 0 010	DIRECCION DE REGULACION Y CONTROL DE LA MOVILIDAD URBANA	N° Emitir Informes técnicos de Secretarías, Dirección y Juntas Vecinales, Emitir Resoluciones al Transporte Público Urbano y intercomunal, Registros de agendas para el Transporte público.	195	218	112%	3.315.595,42	3.215.366,47	97%	112%	97%	115,28%
	7	005 0 011	DIRECCION DE PROYECTOS DE PREINVERSION.	N° Realizar estudios de diseño técnico de preinversión, para la Construcción de Infraestructuras Viales, Educativas, Salud, Areas Deportivas.	132	153	116%	3.601.775,85	3.469.977,56	96%	116%	96%	120,31%
	8	005 0 012	DIRECCION DE CONTROL Y SEGUIMIENTO DE OBRAS MUNICIPALES	N° Infraestructura en Salud, Educación, Vial, Saneamiento Básico, Mercados, Areas Verdes	7.138	1.858	26%	2.525.770,55	2.018.367,82	80%	26%	80%	32,57%
	9	005 0 013	DIRECCION DE SERVICIOS PUBLICOS	N° Trámites Ingresados, Hojas de ruta derivados por la Dirección, Audiencias, Comunicados internos, instructivos y otros.	6.394	10.096	158%	2.231.270,00	2.247.087,34	101%	158%	101%	156,79%
	10	005 0 014	OFICINA DE ADMINISTRACIÓN DE LA POSTA MUNICIPAL	N° Documentación remitida e ingresada por la oficina de coordinación de Postas de Salud.	228	916	402%	3.498.580,17	3.068.405,48	88%	402%	88%	458,08%
Realizar gestion, mantenimiento y construccion de infraestructuras y actividades del sector de albergues	11	004 0 015	ALBERGUES MUNICIPALES (FUNCIONAMIENTO)	N° Acciones de socialización y difusión	15	14	93%	6.456.445,50	6.289.912,45	97%	93%	97%	95,80%
Realizar servicios de administracion actividades de formulacion e ejecucion de politicas, programas y proyectos a mejorar las desigualdades sociales y de genero	12	009 0 010	DIRECCION DE LA FAMILIA Y LA COMUNIDAD	N° Acciones de Coordinación con otras instituciones o Federaciones	16	16	100%	1.548.410,00	1.548.408,00	100%	100%	100%	100,00%
	13	009 0 011	UNIDAD DE LA DEFENSA DE LA NIÑEZ Y ADOLESCENCIA	N° Casos reportados por género, Operativos barrio a barrio inspección a locales de internet, tienda de barrios y sensibilización del consumo de alcohol en las tiendas	13.200	21.478	163%	3.388.421,42	3.288.305,76	97%	163%	97%	187,67%
	14	009 0 012	DIRECCION GENERO, GENERACIONAL Y POBLACIONES VULNERABLES	N° Proyecto de Atención Social y Generacional, Programa Desarrollo Integral de la Juventud, Programa Municipal de Atención a la Persona con Discapacidad ya Personas Adultas Mayores.	47.659	45.254	95%	2.012.336,50	2.012.178,21	100%	95%	100%	94,96%
	15	009 0 013	OFICINA DE LA ASISTENCIA GENERACIONAL Y PERSONAS ADULTAS MAYORES	El proyecto de atención integral a Niñas, Niños, Jóvenes, Personas con Discapacidad y Adultos Mayores, llevan a cabo 160 acciones en protección, atención.	3.287	2.277	69%	1.608.831,90	1.508.827,00	94%	69%	94%	73,86%
TOTAL PROGRAMA 02 - 09 ADMINISTRACION CENTRAL					618.751	623.334	101%	58.517.120,00	55.006.092,80	94%	101%	94%	107,17%

DIRECCION FINANCIERA	UNIDAD DE CONTABILIDAD	Elaboracion de Comprobantes	4.007	2.975	
		Verificar los movimientos de las Cuentas	26	18	
		Llenado de Formularios	72	54	
		Emission de Estados Financieros	5	0	
			Sub total unidad de Contabilidad	4.110	3.047
	UNIDAD DE PRESUPUESTOS	Notas, Cites, Formulacion Presupuestaria	1.297	1.269	
		Informes, Preventivos y Adiciones	5.731	5.681	
		Modificaciones y Seguimiento	989	959	
			sub total unidad de Presupuestos	8.017	7.909
	UNIDAD DE TESORERIA	Funciones Rutinarias	21.319	24.090	
		Informes, Mensual Remitidas a la MEFP	120	48	
		Notas e Informes derivados por DIR. FINANCIERA Y SEC. E	553	561	
sub total unidad de Tesorería		21.992	24.699		
		TOTAL DIRECCION FINANCIERA PROG. 002 0 010	34.119	35.655	
DIRECCION DE INGRESOS	UNIDAD DE INGRESOS Y CONTRIBUCIONES	Tramites año	250.874	191.004	
	OFICINA DE COBRANZA COACTIVA	Resoluciones Administrativas, Informes Legales, Desblo	21.199	50.683	
	OFICINA DE FISCALIZACION	Depuracion y publicacion de casos a fiscalizar inmueble	211.591	238.262	
	UNIDAD DE INGRESOS NO TRIBUTARIOS	Notificaciones de act. Economicas - tablet	18.127	18.317	
			TOTAL PROG. 002 0 012	501.791	498.266
	CREMATORIO MUNICIPAL	Documentacion, Instructivos, Servicios del Crem	1.195	411	
	UNIDAD CEMENTERIO GENERAL	Tramites, Informes año	1.948	409	
		TOTAL PROG. 002 0 013	3.143	820	
DIRECCION DE CONTRATACIONES SECRETARÍA MUNICIPAL DE ADMINISTRACIÓN, ECONOMIA Y FINANZAS	DIRECCION DE CONTRATACIONES	N° Contrataciones menores, de ANPE, LP, Directa	782	539	
		TOTAL PROG. 002 0 011	782	539	
DIRECCIÓN DE REGULACION Y CONTROL DE LA MOBILIDAD URBANA	OFICINA DE PARQUEOS, OFICINA DE TRÁMITES	TRÁMITES INGRESADOS POR SECRETARIA GENERAL	652	5774	
			TOTAL PROG. 002 0 014	652	5774
	DIRECCIÓN DE REGULACIÓN Y CONTROL DE LA MOVILIDAD URBANA	Informes Tecnicos de Secretarias, Direccion y Juntas Ve	7138	1858	
		TOTAL PROG. 005 0 010	7138	1858	
SECRETARÍA MUNICIPAL DE INFRAESTRUCTURA Y SERVICIOS PÚBLICOS	DIRECCIÓN DE PROYECTOS DE PREINVERSION.		132	153	
	DIRECCIÓN DE CONTROL Y SEGUIMIENTO DE OBRAS MUNICIPALES				
	DIRECCIÓN DE SERVICIOS PÚBLICOS				
	OFICINA DE ADMINISTRACIÓN DE LA POSTA MUNICIPAL				
			TOTAL PROG. 005 0 014		
DIRECCIÓN DE LA FAMILIA Y LA COMUNIDAD	UNIDAD DE ATENCION SOCIAL FAMILIA Y GENERACIONAL (ALBERGUES MUNICIPALES)	N° Acciones de Coordinacion con otras Instituciones o Federaciones	15	14	
			TOTAL PROG. 004 0 015	15	14
	OFICINA DE PERSONAS ADULTAS	9 proyectos de atención integral a Niñas. Niños, Jóvenes, Personas con Discapacidad y Adultos Mayores	3287	2277	
		TOTAL PROG. 009 0 013	3287	2277	
DIRECCION DE GENERO GENERACIONAL Y POBLACIONES VULNERABLES	OFICINA DE DISCAPACIDAD Y PROGRAMAS MUNICIPALES DE ATENCION	N° Proyecto de Atencion Social y Generacional, Programa Desarrollo Integral de la Juventu	23812	18430	
			23847	26824	
			TOTAL PROG. 009 0 012	47659	45254
DIRECCIÓN DE LA FAMILIA Y LA COMUNIDAD	OFICINA DE GESTION DE LA INTEGRACION CIUDADANA Y DEFENSA DE LA FAMILIA	Acciones de Coordinacion con otras Instituciones o Federaciones	16	16	
			16	16	
DIRECCIÓN DE ATENCION SOCIAL, FAMILIA Y GENERACIONAL	UNIDAD DE LA DEFENSORIA DE LOS DERECHOS	Casos atendidos por gestion,	13200	21478	
			TOTAL PROG. 009 0 011	13200	21478

Anexo 7. Programa 10, Producción y Fomento a la Producción Agropecuaria

MATRIZ DE SEGUIMIENTO ACCIONES DE CORTO PLAZO POA G.A.M.T													
PROGRAMA 10 PRODUCCION Y FOMENTO A LA PRODUCCION AGROPECUARIA													
ACCION DE CORTO PLAZO	N°	Cat. Prog.	CONSOLIDADO	INDICADOR ABSOLUTO	EFICACIA			EJECUCION PRESUPUESTARIA Bs.			EFICIENCIA		
					PROGRAMADO (cuantificar)	EJECUTADO (cuantificar)	%	PROGRAMADO (Bs)	EJECUTADO (Bs)	%	RESULTADOS LOGRADOS	EJEC. PRESU.	%
Ejecucion de programas y proyectos para establecer o mejorar los precios e ingresos del sector agrícola, gestión o apoyo de servicios de extensión, servicios de lucha contra plagas	1	100 001	APOYO Y FOMENTO A LA PRODUCCIÓN AGROPECUARIA	N° registro de unidades productivas/ año, inscripciones a las capacitaciones técnico productivas/año (Ejecutado/Programado*100)	5.257	3.479	66%	85.495,50	84.800,50	99%	66%	99%	149,88%
	2	100 011	PROGRAMA DE CENTROS MUNICIPALES DE SERVICIOS EN MECANIZACION AGRICOLA	N° Programas, Convenio con Empresas Número Talleres de sensibilización en Universidades (Presenciales o Virtuales) (Ejecutado/Programado*100)	10.573	2.814	27%	47.274,50	14.777,00	31%	27%	31%	117,44%
TOTAL PROGRAMA 10 PRODUCCION Y FOMENTO A LA PRODUCCION AGROPECUARIA					15.830,00	6.293	40%	132.770,00	99.577,50	75%	40%	75%	53,00%

PUNTOS DE COMERCIALIZACIÓN (VITRINAS COMERCIALES)	2198	1991
OFICINA DE DESARROLLO EMPRESARIAL E INSENTIVO DE LA MICRO Y PEQUEÑA EMPRESA	1089	300
UNIDAD DE DESARROLLO PRODUCTIVO	1970	1188
OFICINA DE FORTALECIMIENTO PRODUCTIVO	513	402
OFICINA DE FORMACION PARA LA PRODUCCION Y AUTOEMPLEO	10060	2412
TOTAL PROGRAMA 010	15830	6293

Anexo 8. Programa 11, Saneamiento Básico

MATRIZ DE SEGUIMIENTO ACCIONES DE CORTO PLAZO POA G.A.M.T													
PROGRAMA 11 SANEAMIENTO BASICO GESTION 2022													
ACCION DE CORTO PLAZO	N°	Cat. Prog.	CONSOLIDADO	INDICADOR ABSOLUTO	EFICACIA			EJECUCION PRESUPUESTARIA Bs.			EFICIENCIA		
					PROGRAMADO (cuantificar)	EJECUTADO (cuantificar)	%	PROGRAMADO (Bs)	EJECUTADO (Bs)	%	RESULTADOS LOGRADOS	EJEC. PRESU.	%
Ejecucion de programas y proyectos de promocion del desarrollo habitacional con el fin de posibilitar el acceso de servicios comunitarios y basicos que mejoren la calidad de vida de la poblacion, abastecimiento de agua y alcantarillado.	1	011 0 001	PROGRAMA MUNICIPAL DE AGUA Y SANEAMIENTO BÁSICO	N° Ejecucion de obras para construccion de nuevas y ampliacion de los sistemas actuales de agua potable y distribucion (Ejecutado/Programado*100)	24	42	175%	558.740,00	350.325,57	63%	175%	63%	279,11%
	2	011 0 002	MEJORAM. Y MANTENIM. DE SISTEMAS DE AGUA POTABLE PROV. CERCADO	N° Construcción Sistema de agua potable ,Alcantarillado y Amplificaciones (Ejecutado/Programado*100)	36	13	36%	17.659.087,75	16.133.368,90	91%	36%	91%	39,53%
TOTAL PROGRAMA 11 SANEAMIENTO BASICO					60,00	55	92%	18.217.827,75	16.483.694,47	90%	92%	90%	101,31%

SECRETARÍA DE OBRAS Y SERVICIOS PÚBLICOS	UNIDAD DE AGUA Y SANEAMIENTO BÁSICO	PROGRAMA MUNICIPAL DE AGUA Y SANEAMIENTO BÁSICO	24	42
		TOTAL PROG. 011 0 001	24	42

Nº	ACTIVIDADES, PROGRAMAS Y PROYECTOS	BARRIO/CMDAD	Nº DE DISTRITO	COSTO TOTAL (Bs.)	COSTO TOTAL (Bs.)	PROGRAMADO GESTION -2022	COSTO EJECUTADO BS. 2022	CONTRATISTA Y/O EMPRESA	FISCAL DE OBRA	ESTADO	EJEC. FISICA
SANEAMIENTO BÁSICO				129.881.415,58	150.771.535,53	19.133.949,39					
1	Construcción Disipador Av. Libertadores E. Integración B/ Libertad	Libertad	6	166.013,35	166.013,35	7.986,00		Construcción es Javier Rocha	Ing. Roberto Yampara	Concluido	100%
2	Construcción Sistema Agua potable Urb. Lomas de Obrajes	Urb. Lomas de Obrajes	6	650.250,00	580.205,11	650.250,00		ASOCIACION ACCIDENTAL LOS ALAMOS		Adjudicado	0%
3	Construcción Sistema de agua potable B/. Los	Los Mecanicos	6	293.613,00	293.613,00	293.613,00				Adjudicado	0%
4	Construcción Sistema de Alcantarillado Sanitario B/. Aranjuez Norte	Aranjuez Norte	6	998.693,00	879.065,36	998.693,00		TECNICOS CONSTRUCTORES S.S.R.L.		Adjudicado	0%
5	Construcción Sistema de Agua Potable Urbanización Eucalipto - Casa Vieja	Eucalipto - Casa Vieja	6	264.149,00	92.188,00			MENTAR INDUSTRIAL S.R.L.		Adjudicado	0%
6	Const. Sist. Agua Potable para Barrios del area Perurbana Distrito 7 (Tarija)	Dif. Barrios	7	6.522.113,17	7.077.113,17	4.596.502,60		ASOCIACION ACCIDENTAL SERV. AGUA		Ejecución	85%
7	Const. Sist. Alcantarillado Sanitario Zona Las Barrancas (Tarija)	Las Barrancas	7	9.698.517,61		6.447.868,77		Empresa Servicios MELVIK		Ejecución	80%
8	Ampliación Alcantarillado Sanitario Barrio 20 de Enero	20 de Enero	7	450.990,00	379.620,50	450.990,00		CEKA CONSTRUCCIONES		Adjudicado	0%
9	Construcción Sistema de Agua Potable Urb. El	Urb. El Algarrobal	7	216.000,00	216.000,00	216.000,00				Inscrito	0%
10	Refacción Alcantarilla	Universo	8	48.856,00	48.856,00					Inscrito	0%
11	Ampliación Sistema de Alcantarillado Sanitario	Lourdes	8	30.741,00	30.741,00					Inscrito	0%
12	Construcción Tapa de HPAº P/ canal Av. Itau B/. Pedro A. Flores	Pedro Antonio Flores	9	229.555,68	229.555,68	9.982,00	9.981,84	ILUCON	Ing. Roberto Yampara	Concluido	100%
13	Ampliación y Mejoramiento Desague Pluvial B/ 6 de	6 de agosto	9	28.388,00	28.388,00	28.388,00	0,00			Inscrito	0%
14	Construcción Sistema de Agua Potable Barrio Santa Rosa, 1º de Abril, Juana	Dif. Barrios	9	2.147.112,52		1.941.698,55	1.103.947,92	Empresa ALEMIC		Ejecución	83%
15	Const. Sist. Agua Potable B/. Monte Cristo - Zona Pampa Galana (Tarija)	Monte Cristo z/Pampa Galana	9	720.295,60	720.295,60	252.730,47	337.006,52	EMPRESA KEIKON	Ing. Roberto Gonzales	Concluido	100%
16	Construcción Sistema de agua potable B/ 4 de Marzo	4 de Marzo	9	85.102,00	85.101,94	85.102,00		DICONSTAR S.R.L.	Ing. Eliana A. Ugarte M.	Por iniciar	0%
17	Ampliación Tapa HPAº p/canal Av. Itau (C. Sunchal y Agua Blanca) barrio Pedro	Pedro Antonio Flores	9	99.985,00	99.985,00					Inscrito	0%
18	Construcción Sistema de Alcantarillado Sanitario	Santa Rosa	9	2.084.730,00	2.084.730,00					Inscrito	0%
19	Construcción Sistema de Alcantarillado Sanitario	7 de Septiembre	9	64.268,00	23.664,00			"KRIEGER S.R.L."		Adjudicado	0%
20	Construcción Sistema de Alcantarillado Sanitario	Monte Cristo	9	1.212.599,00	1.212.599,00					Inscrito	0%
21	Ampliación Alcantarillado Sanitario B/. Morros Blancos zona los Sastres	Morros Blancos	10	559.984,00	508.456,21	559.984,00		ASOCIACION ACCIDENTAL GTC		Adjudicado	0%
22	Ampliación Alcantarillado Sanitario barrio Nuevo	Nuevo Amanecer	10	710.221,00	710.221,00					Inscrito	0%
23	Construcción Planta de Tratamiento de Aguas Residuales Ciudad de Tarija	San Blas	12	102.599.238,65	102.599.238,65	2.594.161,00		A.A. TECTAR	Ing. Roberto Gonzales	Concluido	100,00%
24	Construcción y Mejoramiento Agua Potable B/. La Mecerd, FOMO, Isaac Attie y los	Dif. Barrios	12	2.877.034,00	2.877.034,00	1.695.251,00				Inscrito	0%
25	Construcción Alcantarillas Tipo Cajón B. Tabladita Palmas de Guadalupe	Palmas de Guadalupe	13	1.135.809,58	1.172.090,58	1.245.617,00		ASOCIACION ACCIDENTAL SANTA ANA	Ing. Jam Rolly Cortez	Ejecución	80%
26	Construcción Alcantarilla Tipo Cajón Av. Angel Baldovino B. Aranjuez	Aranjuez	13	1.295.101,83	1.335.330,83	1.335.331,00		ASOCIACION ACCIDENTAL SAN JORGE	Ing. Jam Rolly Cortez	Concluido	100%
27	Const. Sistema Alcantarillado Sanitario B/. 14 de enero, Tajibos, Tierra Linda, Mirador Los Pinos	14 de Enero, Tajibos, Tierra Linda, Mirador Los Pinos	13	5.695.001,45	6.243.001,45	4.642.382,88		ASOCIACION ACCIDENTAL LOS ALAMOS	Ing. Roberto Gonzales	Ejecución	95%
28	Construcción Sistema de Agua Potable Barrio Los Cerezos (Tarija)	Los Cerezos	13	4.024.368,65	4.369.368,65	2.918.628,02		Asociación Accidental FORTALEZA		Ejecución	91%
29	Ampliación y Perforación de pozo de Agua Potable	San Pedro de Buena Vista	17	729.241,09	769.409,00	769.409,00		Silva y Lascani SRL		Paralizado	2%
30	Mejoramiento y Ampliación Sistema Agua Potable	La Cabaña	18	449.576,00	449.576,00	449.576,00				Inscrito	0%
31	Construcción Red de Distribución Sistema de	Yesera Norte	19	1.478.990,00	1.478.990,00					Inscrito	0%
32	Mejoramiento y Ampliación Sistema Agua Potable San	San Agustín Norte	20	883.339,00	883.339,00					Inscrito	0%
33	Construcción Sistema de Alcantarillado Sanitario B/. Perurbanos (Tarija)	Dif. Barrios		6.634.733,85	12.893.010,85	9.385.180,59		ASOC. ACCIDENTAL AUSTRAL. ASOC. ACCIDENTAL EL MOLLAR, DANTECONST		Concluido	100%
34	Ampliación Sistema de Agua Potable 4 barrios ciudad de Tarija	Trigal, San Salvador, 15 de Junio y Anaspujio		306.061,00	118.340,40			MENTAR INDUSTRIAL S.R.L.		Adjudicado	0%
35	Ampliación Sistema de Agua Potable 4 Urbanizaciones ciudad de Tarija	Che Guevara, Niño Salvador, Jesús María		235.407,00	66.414,20			MENTAR INDUSTRIAL S.R.L.		Adjudicado	0%
36	Construcción, Perforación de Pozo y Línea de Impulsión Sistema de Agua Potable Urbanizaciones El Jardín, El	Dif. Urbanizaciones		49.980,00	49.980,00					Inscrito	0%

Anexo 9. Programa 17, Infraestructura Urbana y Rural

MATRIZ DE SEGUIMIENTO ACCIONES DE CORTO PLAZO POA G.A.M.T														
PROGRAMA 17 INFRAESTRUCTURA URBANA Y RURAL GESTION 2022														
ACCIÓN DE CORTO PLAZO	DENOMINACIÓN	N°	Cat. Prog.	CONSOLIDADO	INDICADOR ABSOLUTO	EFICACIA			EJECUCIÓN PRESUPUESTARIA B.			EFICIENCIA		
						PROGRAMADO (cuantific)	EJECUTADO (cuantific)	%	PROGRAMADO (B.)	EJECUTADO (B.)	%	RESULTADOS LOGRADOS	EJEC. PRESU.	%
Realizar servicios de la salud pública para la formulación y la administración de la política municipal, incluye fortalecimiento del sistema		1	017 0 001	PRESTACIÓN DE SERVICIOS PÚBLICOS MUNICIPALES	N° Troncos (Instituido y Operado) por la Secretaría Asesora y Comisionados Interinas (Ejecutado/Programado)*100	6.394	10.096	158%	2.722.203,21	2.469.862,93	91%	158%	91%	174,03%
		2	017 0 002	POSTA DEL GOBIERNO MUNICIPAL	N° SUPERVISIÓN Y FISCALIZACIÓN DE LA EJECUCIÓN (Ejecutado/Programado)*100	29	459	1583%	691.246,17	436.036,24	91%	1583%	91%	1747,62%
		3	017 0 003	MEJ.Y MANTENIMIENTO INFRAESTRUCTURA GOBIERNO MUNICIPAL	N° SUPERVISIÓN Y FISCALIZACIÓN DE LA EJECUCIÓN (Ejecutado/Programado)*100	17	447	2629%	88.829,80	74.338,20	84%	2629%	84%	3141,99%
		4	017 0 004	MEJ.Y MANTENIMIENTO DE OBRAS RURALES	N° SUPERVISIÓN Y FISCALIZACIÓN DE LA EJECUCIÓN (Ejecutado/Programado)*100	0	0	0%	3.334.377,94	3.178.833,83	95%	0%	95%	9,00%
		5	017 0 005	MEJ. VIAL BARRIAL CIUDAD DE TARIJA (PROGR. MI VECINO)	N° SUPERVISIÓN DE LAS ACTIVIDADES PARA EL MEDIANAMIENTO DE CALLES Y ÁREAS VERDES (Ejecutado/Programado)*100	2.038	2.026	99%	1.594.974,00	1.483.831,87	93%	99%	90%	110,58%
		6	017 0 006	MEJ. Y MANTENIMIENTO EQUIPO PESADO ÁREA RURAL	N° MANTENIMIENTO Y REPARACIONES DE VEHICULOS PESADOS, MECANICA, OLVANOS Y MAQUINARIAS DEL MUNICIPIO (Ejecutado/Programado)*100	6.548	4.536	69%	1.380.707,21	1.205.729,83	87%	69%	87%	78,33%
		7	017 0 007	PROGRAMA INFRAESTRUCTURA DIFERENTES BARRIOS CIUDAD DE TARIJA	N° SUPERVISIÓN Y FISCALIZACIÓN DE LA EJECUCIÓN (Ejecutado/Programado)*100	23	12	52%	45.530.359,66	40.477.301,99	89%	52%	89%	16,63%
		8	017 0 015	TRANSF. A ENTIDAD OBRAS PÚBLICAS MUNICIPALES DE TARIJA	TRANSF. COBERTORES A LOS ORGANOS LEGISLATIVO, JUDICIAL Y ELECTORALES, ENTIDADES DE CONTROL, Y OFICINA, DISCENT. Y UNIV. POR SUBSIDIOS O SUBVENCIONES	0	0	0%	8.794.554,00	8.342.970,00	95%	0%	95%	0,00%
TOTAL PROGRAMA 17 INFRAESTRUCTURA URBANA Y RURAL						15.049	17.976	119%	64.137.451,00	57.807.362,89	90%	119%	90%	129,58%

SECRETARÍA DE OBRAS Y SERVICIOS PÚBLICOS	DIRECCIÓN DE SERVICIOS PÚBLICOS		PRESTACIÓN DE SERVICIOS PÚBLICOS MUNICIPALES		6394	10096
			TOTAL PROG. 017 0 001		6394	10096
	DIRECCIÓN DE CONTROL Y SEGUIMIENTO DE OBRAS MUNICIPALES		POSTA DEL GOBIERNO MUNICIPAL		29	459
			TOTAL PROG. 017 0 002		29	459
	UNIDAD DE SUPERVISIÓN DE OBRAS Y UNIDAD DE FISCALIZACIÓN		MEJ.Y MANTENIMIENTO INFRAESTRUCTURA GOBIERNO MUNICIPAL		17	447
			TOTAL PROG. 017 0 003		17	447
	OFICINA MI VECINO		MEJ. VIAL BARRIAL CIUDAD DE TARIJA (PROGR. MI VECINO)		2038	2026
			TOTAL PROG. 017 0 005		2038	2026
	UNIDAD DE MAESTRANZA Y TALLERES MECÁNICOS		MEJ. Y MANTENIMIENTO EQUIPO PESADO ÁREA RURAL		6548	4536
			TOTAL PROG. 017 0 006		6548	4536

N°	ACTIVIDADES, PROGRAMAS Y PROYECTOS	BARRIO/CMDAD	N° DE DISTRITO	COSTO TOTAL (Bs.)	COSTO TOTAL (Bs.)	PROGRAMADO GESTION -2022	COSTO EJECUTADO BS. 2022	CONTRATISTA Y/O	FISCAL DE OBRA	ESTADO	EJEC. FISICA
INFRAESTRUCTURA URBANA Y RURAL											
1	Refacción y Mejoramiento Plaza Uriondo B/ El Molino Cdad. De Tja.	El Molino	1	587.666,04	612.440,00	615.729,00		Emp. Consult.	Ing. Raul Diaz L.	Concluido	100%
2	Const. Bateria de Baños Parque O. Zamora B/.	San Roque	2	122.689,00	122.689,00	117.778,00				Inscrito	0%
3	Construcción Muro de Contención y Juegos bioasfaltados complejo recreacional B/ Luis	Luis Pizarro	6	123.662,00	123.662,00	123.662,00				Inscrito	0%
4	Refacción Cubierta Mercado La Loma	La Loma	6	87.934,00	87.934,00	86.439,00				Inscrito	0%
5	Construcción Muro de Contención Area de Equipamiento Barrio Los Mecánicos	Los Mecánicos	7	246.345,84	251.288,00		9.590,00	Jeicon S.R.l	Ing. Jose D. Narvaez A.	Concluido	100%
6	Construcción Plaza y Cancha de Futbol con cesped sintético B/Las Pascuas	Las Pascuas	7	315.790,49	328.206,00	149.768,00		Emp. K y F	Ing. Carlos Ojalvo T.	Concluido	100%
7	Construcción Mercado El Dorado en la ciudad de	Maria de los Angeles	7	23.914.541,00	23.914.541,00					Inscrito	0%
8	Refacción Cubierta Mercado Avaroa	Eduardo Avaroa	8	75.084,00	75.084,00					Inscrito	0%
9	Construcción Plaza Parque B/ El Constructor Cdad. De Tarija	El Constructor	9	98.891,00	98.891,00	98.891,00				Resolucion de contrato	47,96%
10	Ampliación plaza 2 de mayo Ciudad de Tarija	2 de Mayo	9	310.054,00	310.054,00	310.054,00				Inscrito	0%
11	Construcción Plaza San Bernardo	San Bernardo	9	465.324,00	465.324,00	465.324,00				Adjudicado	0%
12	Apertura de Via Mercado Abasto del Sur B/. Simon Bolivar Cdad. Tarija	Simon Bolivar	10	1.039.824,00	1.039.824,00	417.178,00				En Proceso Legal	50%
13	Ampliación Via N° 9 Acceso Terminal de Buses Zona Sud Cdad. De Tarija	Torreallas	10	174.000,00	174.000,00	174.000,00				En Proceso Legal	0%
14	Construcción Cerramiento Perimetral Matadero Frigorifico Mcpal. De la Cdad. De Tarija Módulo I	Torreallas	10	680.129,31	680.129,31	1.293.103,00		ANGOVA S.R	Ing. Jose D. Narvaez A.	Concluido	100%
15	Construcción Cerramiento Perimetral Matadero Frigorifico Mcpal. De la Cdad. De Tarija Módulo II	Torreallas	10	476.419,72	476.419,72	1.156.549,03		GRAFENO CONSTRUCCIONES	Ing. Jose D. Narvaez A.	Concluido	100%
16	Construcción Muro de Gavion C. Jesus Urzagaste B/. Nuevo Amanecer	Nuevo Amanecer	10	99.945,91	99.945,91	99.946,00		CEKA CONSTRUCCIONES	Ing. Jam Rolly Cortez	Concluido	100%
17	Ampliación Plaza Parque barrio Nuevo Amanecer	Nuevo Amanecer	10	378.808,00	378.808,00					Inscrito	0%
18	Construcción Plaza y Ciclovía Barrio Petrolero	Petrolero	11	381.400,00	381.400,00	381.400,00				Inscrito	0%
19	Const. Puente vehicular B/. Germán Busch (salida cementerio Jardín)	Germán Busch	12	844.282,00	929.203,00	9.429,00		PRODEVALLE		Concluido	100%
20	Refacción Puente Vehicular San Martin Cdad. De Tarija	San Martin	12	693.818,93	720.159,40	13.979,00		Constructora	Ing. Miguel Angel Estrada	Concluido	100%
21	Refacción Puente Vehicular San Martin Cdad. De Tarija Módulo II	San Martin	12	626.537,65	648.581,01	662.561,00		EMP. CONST.	Ing. Raul Diaz L.	Ejecución	60%
22	Construcción Centro de Capacitacion Cmdad. San	San Blas Sud	16	285.715,00	285.715,00	285.715,00				Inscrito	0%
23	Const. Puente vehicular B/. San Antonio - Aranjuez sobre la Quebrada Verдум	Mitdst.	12 y 13	9.958.445,45	10.283.990,01	938.655,26		Asoc. Acc.	Ing. Daniela Olivera Rioja	Concluido	100%

Anexo 10. Programa 20, Gestión Salud

MATRIZ DE SEGUIMIENTO ACCIONES DE CORTO PLAZO POA G.A.M.T														
PROGRAMA 20 GESTIÓN SALUD 2022														
ACCIÓN DE CORTO PLAZO	DENOMINACIÓN	N°	Cód. Prog.	CONSOLIDADO	INDICADOR ABSOLUTO	EFICACIA			EJECUCIÓN PRESUPUESTARIA Bn.			EFICIENCIA		
						PROGRAMADO (cuantif)	EJECUTADO (cuantif)	%	PROGRAMADO (Bs.)	EJECUTADO (Bs.)	%	RESULTADOS LOGRADOS	EJEC. PRESU.	%
Realizar servicios de la salud pública como la formulación y la administración de la política municipal, incluye el mejoramiento del sistema		1	020-0001	FORTALECIMIENTO A PROGRAMAS DE SALUD	N° DOCUMENTACIÓN REMITIDA POR LA OFICINA DE PLANEACIÓN EN SALUD PÚBLICA (Ejecutado/Programado*100)	837	837	100%	559.295,00	540.735,00	96%	107%	98%	100,82%
		2	020-0002	CAMPAÑAS MASIVAS DE VACUNACIÓN PROV. CERCADO	N° DE ACTIVIDADES REALIZADAS (Ejecutado/Programado*100)	88	319	363%	121.500,00	115.854,00	94%	303%	94%	186,42%
		3	020-0003	MEJORAMIENTO Y MANTENIMIENTO DE CENTROS DE SALUD PROV. CERCADO	N° DE MEJORAMIENTOS Y MANTENIMIENTOS DE CENTROS DE SALUD	25	11	44%	150.000,00	100.000,00	100%	44%	100%	44,00%
		4	020-0004	PRESTACIÓN SERVICIO DE SALUD (HEMODIÁLISIS)	N° DOCUMENTACIÓN REMITIDA E INGRESADA POR LA OFICINA DE COORDINACIÓN DE CENTROS DE SALUD (HEMODIÁLISIS)	237	332	94%	3.610.115,00	3.800.513,00	105%	94%	105%	138,15%
		5	020-0005	PROGR. PRESTACIONES P/ESTABLECIMIENTOS DE SALUD DE ER. Y 2DO. NIVEL PROV. CERCADO	N° DOCUMENTACION REMITIDA - INGRESADA REUNIONES INTRAMUNICIPALES Y TRANSMUNICIPALES (Ejecutado/Programado*100)	875	988	146%	5.873.832,00	3.097.148,43	22%	146%	22%	673,42%
		6	020-0006	FORTALECIMIENTO MUNICIPAL DE CENTROS DE SALUD PROV. CERCADO	N° DOCUMENTACION REMITIDA - INGRESADA REUNIONES INTRAMUNICIPALES Y TRANSMUNICIPALES (Ejecutado/Programado*100)	3.010	5.888	196%	3.071.227,00	2.803.247,89	91%	196%	91%	218,82%
		7	020-0007	PROGRAMA MUNICIPAL CONTROL DE PLAGAS URBANAS PROVINCIA CERCADO	N° DE ACTIVIDADES REALIZADAS (Ejecutado/Programado*100)	300	316	105%	66.000,00	65.000,00	98%	105%	98%	108,95%
		8	020-0008	EQUIPAMIENTO HOSPITAL DE NIVEL SAN ANTONIO CIUDAD DE TARAJA	PROGRAMADO EN FINANCIAMIENTO	100	18	18%	8.135.292,00	4.091.560,95	49%	18%	49%	36,67%
		9	020-0009	SERVICIOS DE SALUD UNIVERSAL Y GRATUITA - SUS	N° DOCUMENTACION REMITIDA E INGRESADA POR LA OFICINA DE COORDINACIÓN DE POSTAS DE SALUD (Ejecutado/Programado*100)	228	916	402%	27.648.485,00	11.443.769,87	41%	402%	41%	971,35%
		10	020-0100	PREVENCIÓN CONTROL Y ATENCIÓN DEL CORONAVIRUS	N° TRAMITES DERIVADOS POR ADM. POSTA MUNICIPAL	1.087	1.087	100%	2.000.000,00	2.880.097,89	84%	100%	84%	133,00%
TOTAL PROGRAMA 20 GESTIÓN SALUD						6.587	18.667	162%	50.667.366,00	23.791.607,68	47%	162%	47%	39,00%

SECRETARÍA MUNICIPAL DE SALUD	DIRECCIÓN DE SALUD PÚBLICA	FORTALECIMIENTO A PROGRAMAS DE SALUD	
		PROGRAMADO	EJECUTADO
		837	897
	TOTAL PROG. 020 0 001	837	897
	UNIDAD DE GESTIÓN E IMPLEMENTACIÓN DEL PROGRAMA DE SALUD PÚBLICA	675	983
	PROGR. PRESTACIONES P/ESTABLECIMIENTOS DE SALUD DE ER. Y 2DO. NIVEL PROV. CERCADO	675	983
	TOTAL PROG. 020 0 052	675	983
	UNIDAD DE COORDINACIÓN TÉCNICA ADMINISTRATIVA DE LA RED DE SALUD	3.010	5898
	FORTALECIMIENTO MUNICIPAL DE CENTROS DE SALUD PROV. CERCADO	3.010	5898
	TOTAL PROG. 020 0 053	3.010	5898
	CAMPAÑAS MASIVAS DE VACUNACIÓN PROV. CERCADO	88	319
	TOTAL PROG. 020 0 002	88	319
	PROGRAMA MUNICIPAL CONTROL DE PLAGAS URBANAS PROVINCIA CERCADO	300	316
	TOTAL PROG. 020 0 069	300	316
	SERVICIOS DE SALUD UNIVERSAL Y GRATUITA - SUS	228	916
	TOTAL PROG. 020 0 099	228	916
	PREVENCIÓN CONTROL Y ATENCIÓN DEL CORONAVIRUS	1087	1087
	TOTAL PROG. 020 0 150	1087	1087
	OFICINA DE COORDINACIÓN DE CENTROS DE SALUD URBANO	237	222
	PRESTACIÓN SERVICIO MUNICIPAL DE SALUD (HEMODIÁLISIS)	237	222
	TOTAL PROG. 020 0 051	237	222

N°	ACTIVIDADES, PROGRAMAS Y PROYECTOS	BARRIO/CMDAD	N° DE DISTRITO	COSTO TOTAL (Bs.)	COSTO TOTAL (Bs.)	PROGRAMADO GESTIÓN-2022	COSTO EJECUTADO BS. 2022	CONTRATISTA Y/O EMPRESA	FISCAL DE OBRA	ESTADO	EJEC. FISCAL
GESTIÓN DE SALUD				57.563.425,90	59.464.282,60	10.489.108,44					
1	Refacción Centro de Salud Ambulatorio barrio 15 de Noviembre	15 de Noviembre	6	99.984,00	99.983,93			ITALIA CONSTRUCCION & CONSULTORIA	Ing. Isabella Condori	Concluido	100%
2	Construcción Centro de Salud Ambulatorio B/ IV Centenario Cdad. De Tarja	IV Centenario	7	3.107.915,98	3.630.738,81	11.233,00		CELFRAN S.R.L.	Ing. Roberto Yampara	Concluido	100%
3	Ampliación Centro de Salud Familiar Comunt. Intercultural con Camas SAFCI D-7 de la Cdad. De Tja.	Distrito	7	15.069.541,73	15.444.800,56	375.250,00		ASOC. ACCIDENTAL ECOBLAD Y ASOCIADOS		Por iniciar	0%
4	Construcción Centro de Salud Ambulatorio B/ 3 de mayo Cdad. De Tarja	3 de mayo	7	3.432.938,41	3.573.568,83	163.314,00		Asoc. Acc. LAPACHO	Ing. Carlos Ojalvo T.	Concluido	100%
5	Mejoramiento Centro de Salud Integral Eduardo Avaroa Cdad. De Tarja	Eduardo Avaroa	8	819.940,00	751.943,34	731.495,00		ENERCAR SRL	Ing. Eliana A. Ugarte M.	Ejecución	60%
6	Construcción Consultorio Urb. Japon Cdad. De Tarja	Urb. Japon	8	764.316,00	754.746,89	764.316,00		ASOCIACIÓN ACCIDENTAL ROBLE	Ing. Paola Vacca L.	Ejecución	17%
7	Refacción Centro de Salud Fam. Com. Inter. D-9 C/camas Cdad. Tja.	Distrito	9	290.215,00	278.608,34	238.865,00		ASOC. ACCIDENTAL FORTALEZA	Ing. Roberto Yampara	Ejecución	15%
8	Construcción Consultorio Vecinal Barrio 15 de abril	15 de abril	10	271.376,02	284.634,38	220.702,00		HIDRO GAS	Ing. Isabella Condori	Concluido	100%
9	Mejoramiento Centro de Salud Virgen de Guadalupe barrio Morros Blancos	Morros Blancos	10	79.790,00	79.790,00					Inscrito	0%
10	Mejoramiento Centro de Salud Fam. Com. Inter. San Luis Cdad. Tja.	San Luis	11	478.556,37	499.501,37	619.362,00		ATELIER MULTIZERB	Ing. Roberto Yampara	Ejecución	65%
11	Construcción Centro de Salud Ambulatorio B/ German Busch Cdad. Tarja	German Busch	12	2.914.634,06	3.032.183,84	207.071,79		Asoc. Acc. ORBAC y Asoc.	Ing. Roberto Yampara	Concluido	100%
12	Mejoramiento Centro de Salud Aranjuez barrio Cdad. De Tarja	Aranjuez Sud	12	246.649,00	246.649,00					Inscrito	0%
13	Equipamiento Hospital de 2° Nivel San Antonio Cdad. De Tarja	San Antonio	13	25.335.290,46	25.335.290,46	5.241.893,65				Ejecución	18%
14	Construcción Obras Complementarias Centro de Salud Familiar Com. Interc. D-13 Cdad. De Tarja	San Antonio	13	1.850.415,26	1.923.281,63	42.146,00		Asoc. Acc. DEL VALLE	Ing. Carlos Ojalvo T.	Concluido	100%
15	Refacción Centro de Salud Tabladita B/ Senac	Senac	13	43.747,00	43.747,00	43.747,00				Resolución de contrato	0%
16	Mejoramiento Centro de Salud Nestor Paz barrio Méndez Arcos	Méndez Arcos	13	96.816,00	96.816,00					Inscrito	0%
17	Mejoramiento Centro de Salud Tabladita barrio Senac	Senac	13	424.310,00	424.310,00					Inscrito	0%
18	Mejoramiento y Remodelación Centro de salud Cmdad. San Andres	San Andres	15	428.235,61	449.145,22	20.909,00		HIDRO GAS	Ing. Ivan Castro	Concluido	100%
19	Refacción Centro de Salud Cmdad. Pinos Sud	Pinos Sud	15	450.398,00	450.398,00	450.398,00				Inscrito	0%
20	Mejoramiento Centro de Salud Cmdad. Pampa	Pampa Redonda	16	430.784,00	430.784,00	430.784,00				Inscrito	0%
21	Refacción Centro de Salud Cmdad. Tolomosa	Tolomosa Grande	16	744.125,00	744.125,00	744.125,00				Inscrito	0%
22	Refacción Centro de Salud Cmdad. Sella Cercado	Sella Cercado	17	183.448,00	183.448,00	183.448,00				Inscrito	0%
23	Refacción Centro de Salud Cmdad. La Pintada	La Pintada	18	194.305,00	194.305,00	194.305,00				Inscrito	0%
24	Refacción Centro de Salud Cmdad. Yesera Norte	Yesera Norte	19	162.723,00	162.723,00	162.723,00				Inscrito	0%
25	Refacción Centro de Salud Cmdad. Junacas Sud	Junacas Sud	21	209.311,00	209.311,00	209.311,00				Inscrito	0%
26	Refacción Centro de Salud Cmdad. España Sur	España Sur	22	139.449,00	139.449,00	139.449,00				Inscrito	0%

Anexo 11. Programa 21, Gestión Educación

MATRIZ DE SEGUIMIENTO ACCIONES DE CORTO PLAZO POA G.A.M.T														
PROGRAMA 21 GESTIÓN EDUCACIÓN 2022														
ACCIÓN/CONTRIBUCIÓN	PLAZO	Nº	Cat. Prog.	CONSOLIDADO	INDICADOR ABSOLUTO	EFICACIA			EJECUCIÓN PRESUPUESTARIA %			EFICIENCIA		
						PROGRAMADO (cuantitativa)	EJECUTADO (cuantitativa)	%	PROGRAMADO (M\$)	EJECUTADO (M\$)	%	RESULTADOS LOGRADOS	EFIC. PRESU.	
Realizar servicios de educación pública, fortalecer unidades de desarrollo comunal, fortalecer la administración de la justicia municipal, realizar labores con las U.E. de Educación General Básica, Educación Superior, Educación Técnico Profesional, la agricultura, la ganadería, la piscicultura, la artesanía, el turismo, el patrimonio y el medio ambiente		1	021 0 001	ALIMENTACION COMPLEMENTARIA ESCOLAR	Nº Contrataciones Directas (Ejecutado/Programado)*100	12	12	100%	21.500.000,00	21.251.818,00	99%	100%	99%	101,30%
		2	021 0 002	ATENCIÓN, EQUIPAMIENTO Y SERV. BÁSICOS EDUCACIÓN	Presu de Contratación Directa (2)	460	460	100%	3.284.899,00	3.112.370,40	95%	100%	95%	101,49%
		3	021 0 003	SERVICIO DE TRANSPORTE ESCOLAR	Nº Contrataciones Menores (Ejecutado/Programado)*100	125	125	100%	2.200.000,00	1.999.240,00	91%	100%	91%	110,04%
		4	021 0 004	MEJORAMIENTO Y MANTENIMIENTO INFRAESTRUCTURA EDUCATIVA URBANA		47	38	81%	562.500,00	522.375,00	93%	83%	80%	96,49%
		5	021 0 005	MEJORAMIENTO Y MANTENIMIENTO INFRAESTRUCTURA EDUCATIVA ÁREA RURAL		51	32	63%	202.500,00	200.618,00	99%	63%	60%	84,33%
		7	021 0 006	FORTALEC. EN MANEJO DE COMPUTAD. EN UNID. EDUC. PROV. CERCADO	Proceso de contratación Menor (3)	1.613	1.613	100%	251.488,97	251.488,97	100%	100%	100%	100,00%
		8	23 0 007	PROGRAMA GABINETE DE PREVENCIÓN Y ATENCIÓN INTEGRAL EN UNID. EDUC. PROV. CERCADO	Nº Programas de acceso a becas en todos los niveles de educación y formación profesional a través de estudiantes de escasos recursos (3) de acceso integral	8	7	88%	179.704,10	179.704,10	100%	88%	100%	87,50%
		9	021 0 048	BONO INCENTIVO DE RETORNO A CLASES	Nº de unidades educativas del área urbana y rural de provincia Cercado	195	195		11.464.816,01	8.611.451,14				
TOTAL PROGRAMA 21 GESTIÓN EDUCACIÓN						2.511	2.322	99%	39.645.933,00	38.055.817,97	91%	99%	91%	108,68%

SECRETARÍA MUNICIPAL DE DESARROLLO HUMANO	DIRECCIÓN ADMINISTRATIVA	ALIMENTACION COMPLEMENTARIA ESCOLAR	12	12
		TOTAL PROG. 021 0 001	12	12
		ATENCIÓN, EQUIPAMIENTO Y SERV. BÁSICOS EDUCACIÓN	460	460
		TOTAL PROG. 021 0 002	460	460
		SERVICIO DE TRANSPORTE ESCOLAR	125	125
		TOTAL PROG. 021 0 003	125	125
SECRETARÍA MUNICIPAL DE INFRAESTRUCTURA Y SERVICIOS PÚBLICOS		MEJORAMIENTO Y MANTENIMIENTO INFRAESTRUCTURA EDUCATIVA URBANA		
		TOTAL PROG. 021 0 004		
		MEJORAMIENTO Y MANTENIMIENTO INFRAESTRUCTURA EDUCATIVA ÁREA RURAL		
		TOTAL PROG. 021 0 005		
SECRETARÍA MUNICIPAL DE LA MUJER, FAMILIA Y POBLACIONES VULNERABLES		PROGRAMA GABINETE DE PREVENCIÓN Y ATENCIÓN INTEGRAL EN UNID. EDUC. PROV. CERCADO	8	7
		TOTAL PROG. 021 0 007	8	7
SECRETARÍA MUNICIPAL DE DESARROLLO ECONÓMICO Y PRODUCTIVO		BONO INCENTIVO DE RETORNO A CLASES	195	195
		TOTAL PROG. 021 0 048	195	195

Anexo 12. Programa 25, Promoción y Políticas para Grupos Vulnerables y de la Mujer

MATRIZ DE SEGUIMIENTO ACCIONES DE CORTO PLAZO POA G.A.M.T													
PROGRAMA 25 PROMOCION Y POLITICAS PARA GRUPOS VULNERABLES Y DE LA MUJER GESTION 2022													
ACCION DE CORTO PLAZO	N°	Cat. Prog.	CONSOLIDADO	INDICADOR ABSOLUTO	EFICACIA			EJECUCION PRESUPUESTARIA Bs.			EFICIENCIA		
					PROGRAMADO (cuantificar)	EJECUTADO (cuantificar)	%	PROGRAMADO (Bs)	EJECUTADO (Bs)	%	RESULTADOS LOGRADOS	EJEC. PRESU.	%
Realizar servicios de gestión y formulación administración, coordinación y vigilancia de la ejecución de los programas y proyectos.	1	025 0 010	ATENCION SOCIAL, FAMILIAR Y GENERACIONAL	N° Acciones de socialización y difusión, Proyectos de gestión social	27.226	29.176	107%	36.259.667,00	36.166.381,44	100%	107%	100%	107,44%
TOTAL PROGRAMA 25 PROMOCION Y POLITICAS PARA GRUPOS VULNERABLES Y DE LA MUJER					27.226	29.176	107%	36.259.667,00	36.166.381,44	100%	107%	100%	107,44%

SECRETARÍA MUNICIPAL DE LA MUJER, FAMILIA Y POBLACIONES VULNERABLES	UNIDAD DE ATENCION SOCIAL FAMILIA Y GENERACIONAL	Acciones de socialización y difusión	15	14
	OFICINA DE JUVENTUDES	EJE SALUD, EDUCACIÓN Y TECNOLOGIAS, DEPORTE, RECREACIÓN Y TIEMPO LIBRE, ARTÍSTICO, CULTURAL	77	61
	OFICINA DE PERSONAS ADULTAS MAYORES	GESTIÓN DE PROYECTOS DE ASISTENCIA SOCIAL	3287	2277
	OFICINA DE DISCAPACIDAD Y POBLACIONES VULNERABLES Y EN RIESGO	PROYECTO DE AYUDA ECONÓMICA PARA PERSONAS CON DISCAPACIDAD GRAVE Y MUY GRAVE:	23847	26824
TOTAL PROG.025 0 010			27226	29176

Anexo 13. Programa 35, Fortalecimiento Institucional

MATRIZ DE SEGUIMIENTO ACCIONES DE CORTO PLAZO POA G.A.M.T													
PROGRAMA 34 FORTALECIMIENTO INSTITUCIONAL GESTION 2022													
ACCION DE CORTO PLAZO	N°	Cat. Prog.	CONSOLIDADO	INDICADOR ABSOLUTO	EFICACIA			EJECUCION PRESUPUESTARIA Bs.			EFICIENCIA		
					PROGRAMADO (cuantificar)	EJECUTADO (cuantificar)	%	PROGRAMADO (Bs)	EJECUTADO (Bs)	%	RESULTADOS LOGRADOS	EJEC. PRESU.	%
Realizar servicios de fortalecimiento a actividades de apoyo técnico	1	034 0 003	FORTALECIMIENTO MUNICIPAL DE LA INSTITUCION	N° Contratación de ANPE y/o adquisición de bienes y servicios mayores.	50468	50468	100%	10.847.900,49	7.068.959,49	65%	100%	65%	153,46%
	2	034 0 004	PROG. MCPAL. DE PROVISION Y MANTEN. DE BIENES Y SERV. GRALES.	INVENTARIO ACTIVO FIJO	7.786	5.560	71%	19.770.077,51	7.627.669,95	39%	71%	39%	185,09%
TOTAL PROGRAMA 34 FORTALECIMIENTO INSTITUCIONAL					58.254	56.028	96%	30.617.978,00	14.696.629,44	48%	96%	48%	200,37%

SECRETARÍA MUNICIPAL DE ADMINISTRACIÓN, ECONOMÍA Y FINANZAS	DIRECCION ADMINISTRATIVA	FORTALECIMIENTO MUNICIPAL DE LA INSTITUCION	50468	50468
	UNIDAD DE BIENES Y ACTIVOS	PROG. MCPAL. DE PROVISION Y MANTEN. DE BIENES Y SERV. GRALES.	7786	5560

Anexo 14. Población Ajustada del Municipio de Tarija, CPV. 2012

AÑOS		METODO ARITMETICO "MA"	METODO GEOMÉTRICO "MG"	MÉTODO DE WAPPAUS "MW"	POBLACION AJUSTADA "PA"	Flas. Proyectadas
		$P_f = P_o(1+i*(t))$	$P_f = P_o(1+i)^t$	$P_f = P_o \frac{(200+i*t)}{(200-i*t)}$		
0	2012	242.043	242.043	242.043	242.043	64.732,7
1	2013	244.474	244.474	244.487	244.478	65.383,9
2	2014	246.905	246.931	246.958	246.932	66.040,0
3	2015	249.336	249.415	249.457	249.403	66.700,9
4	2016	251.766	251.927	251.984	251.892	67.366,7
5	2017	254.197	254.466	254.538	254.400	68.037,5
6	2018	256.628	257.032	257.122	256.927	68.713,3
7	2019	259.058	259.627	259.736	259.474	69.394,3
8	2020	261.489	262.250	262.379	262.039	70.080,4

Anexo 15. Población Ajustada de Bolivia, CPV2012

AÑOS		METODO ARITMETICO "MA"	METODO GEOMÉTRICO "MG"	MÉTODO DE WAPPAUS "MW"	POBLACION AJUSTADA "PA"	Flas. Proyectadas
		$P_f = P_0(1+i^*(t))$	$P_f = P_0(1+i)^t$	$P_f = P_0 \frac{(200+i^*t)}{(200-i^*t)}$	$PA = ("MA"+"MG"+"MW")/3$	
0	2012	535.928	535.928	535.928	535.928	69.220,3
1	2013	541.549	541.549	541.580	541.559	69.947,6
2	2014	547.170	547.232	547.296	547.233	70.680,4
3	2015	552.791	552.978	553.076	552.948	71.418,6
4	2016	558.412	558.788	558.921	558.707	72.162,4
5	2017	564.033	564.662	564.833	564.509	72.911,8
6	2018	569.654	570.601	570.813	570.356	73.667,0
7	2019	575.275	576.606	576.861	576.247	74.427,9
8	2020	580.896	582.677	582.980	582.185	75.194,7

Anexo 16. Población Ajustada del Departamento de Tarija, CPV2012

AÑOS		METODO ARITMETICO "MA"	METODO GEOMÉTRICO "MG"	MÉTODO DE WAPPAUS "MW"	POBLACION AJUSTADA "PA"	Flas. Proyectadas
		$P_f = P_0(1+i^*(t))$	$P_f = P_0(1+i)^t$	$P_f = P_0 \frac{(200+i^*t)}{(200-i^*t)}$	$PA = ("MA"+"MG"+"MW")/3$	
0	2012	10.725.804	10.725.804	10.725.804	10.725.804	3.368.494,4
1	2013	10.841.478	10.841.478	10.842.127	10.841.694	3.404.890,4
2	2014	10.957.152	10.958.443	10.959.763	10.958.453	3.441.559,0
3	2015	11.072.827	11.076.713	11.078.734	11.076.091	3.478.503,9
4	2016	11.188.501	11.196.302	11.199.063	11.194.622	3.515.729,2
5	2017	11.304.175	11.317.227	11.320.774	11.314.059	3.553.238,8
6	2018	11.419.849	11.439.500	11.443.891	11.434.414	3.591.037,0
7	2019	11.535.523	11.563.139	11.568.439	11.555.701	3.629.127,8
8	2020	11.651.198	11.688.158	11.694.443	11.677.933	3.667.515,5

Anexo 17. Plan operativo anual municipal 2022 GAMT.

Anexo 18. Seguimiento áreas organizacionales 4to. Trimestre 2022 del GAMT.

Anexo 19. Estado de la ejecución presupuestaria de gastos (reporte de ejecución presupuestaria de gastos) SIGEP