

UNIDAD X
PROYECTO ARQUITECTÓNICO

PLANIMETRIA Y TECHOS



DISEÑO DE UN CENTRO DE REHABILITACIÓN Y APRENDIZAJE PARA EL ADULTO MAYOR DE LA CIUDAD DE TARIJA



UNIVERSIDAD AUTONOMA JUAN MISSEL SARACHO
CARRERA: ARQUITECTURA Y URBANISMO
MATERIA: PROYECTO DE GRADO TES-501

UNIVERSITARIA: GARCIA GAITE JESSICA ALEJANDRA
DOCENTE: MOGRO ARROYO ILSÉN MARÍA

ESC:
1:400
LAMINA
1/18

PLANTA AMOBLADA



DISEÑO DE UN CENTRO DE REHABILITACIÓN Y APRENDIZAJE PARA EL ADULTO MAYOR DE LA CIUDAD DE TARIJA



UNIVERSIDAD AUTONOMA JUAN MISAE SARACHO
CARRERA: ARQUITECTURA Y URBANISMO
MATERIA: PROYECTO DE GRADO TES-601

UNIVERSITARIA : GARCIA GAITE JESSICA ALEJANDRA
DOCENTE: MOGRO ARROYO ILSÉN MARIA

ESC:
1:100
LAMINA
2/18

PLANO DE CIMIENTOS

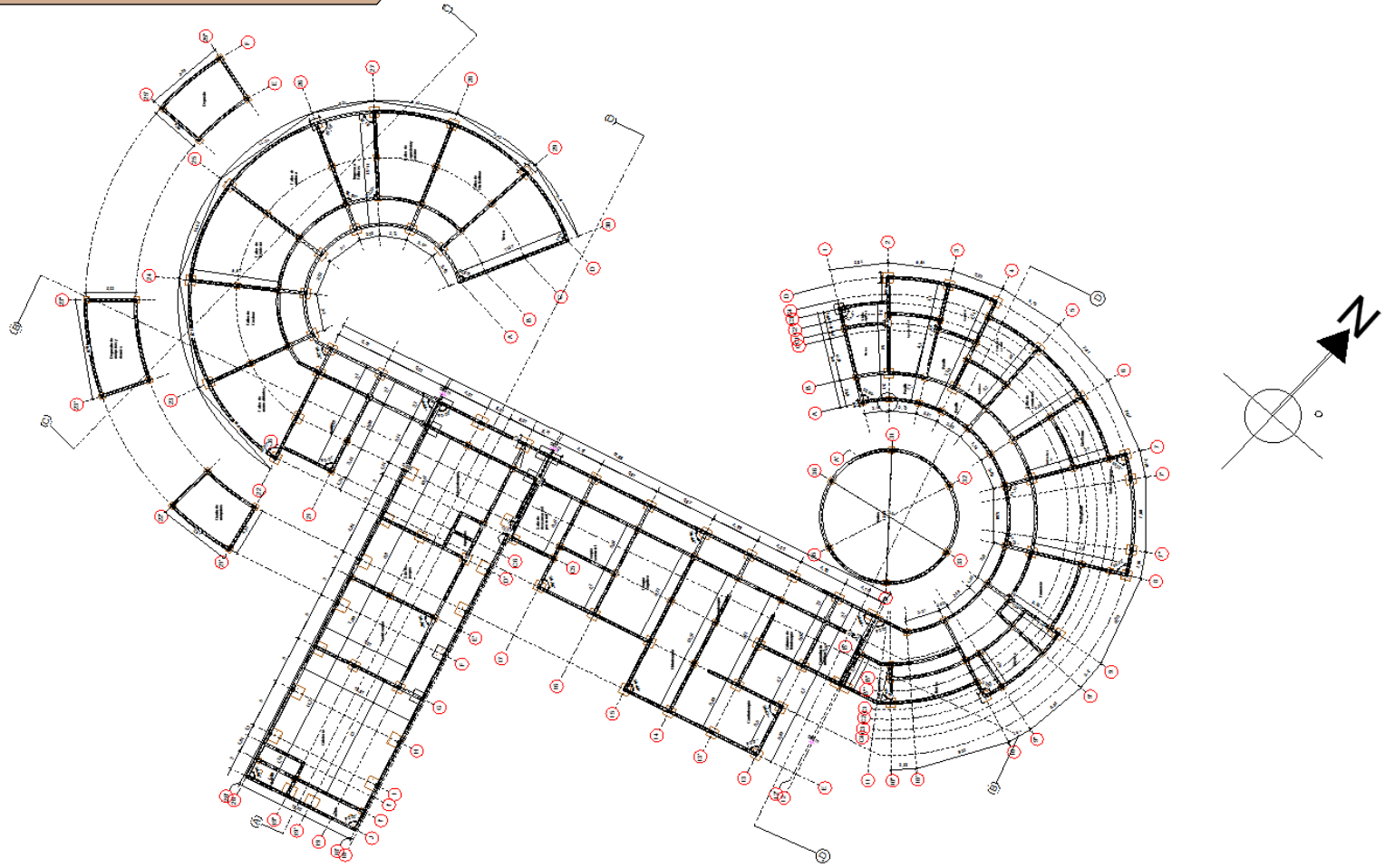

DISEÑO DE UN CENTRO DE REHABILITACIÓN Y APRENDIZAJE PARA EL ADULTO MAYOR DE LA CIUDAD DE TARIJA



UNIVERSIDAD AUTÓNOMA JUAN MISSEL SARACHO
CARRERA: ARQUITECTURA Y URBANISMO
MATERIA: PROYECTO DE GRADO TES-501

UNIVERSITARIA: GARCIA GAITE JESSICA ALEJANDRA
DOCENTE: MOGRO ARROYO ILSÉN MARÍA

ESC:
1:100
LAMINA
3/18

CORTES

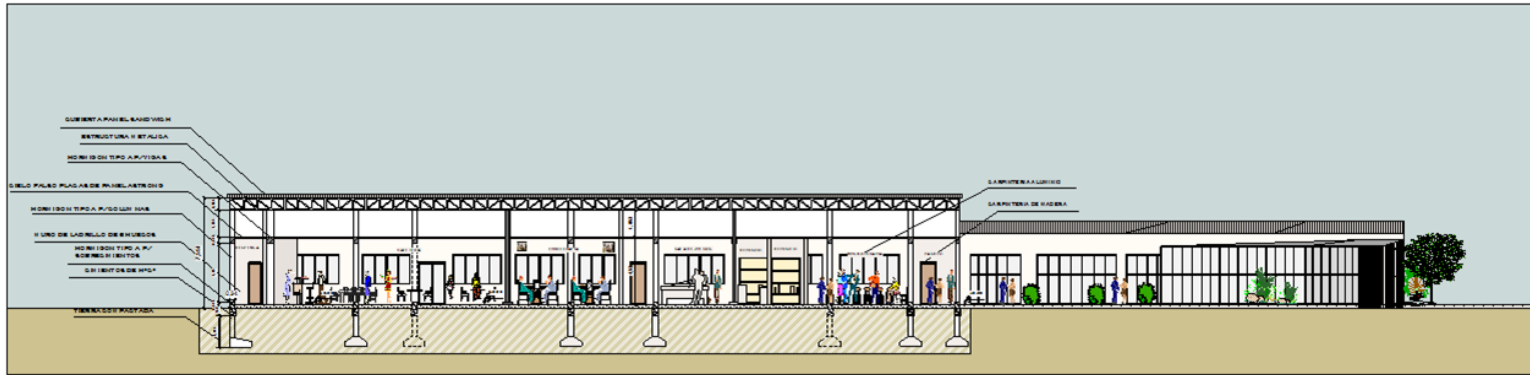

CORTE A - A ' 1
Esc: 1.100

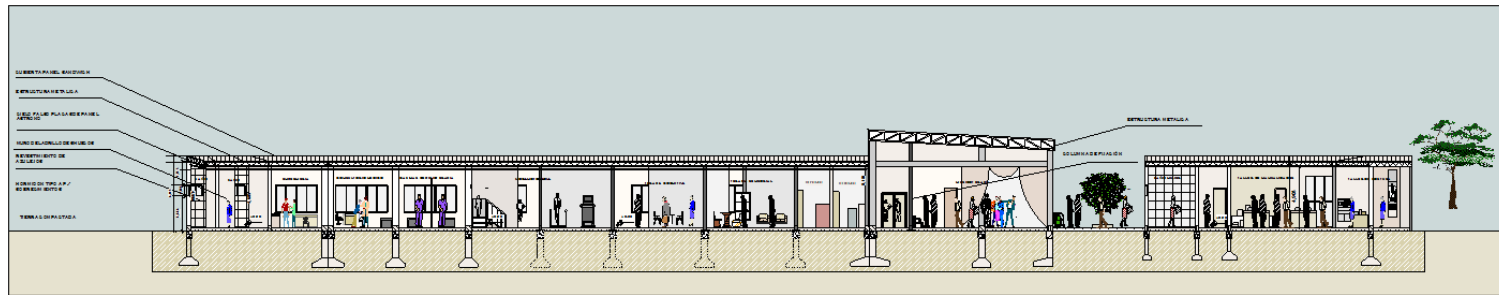

CORTE B - B ' 1
Esc: 1.100

DISEÑO DE UN CENTRO DE REHABILITACIÓN Y APRENDIZAJE PARA EL ADULTO MAYOR DE LA CIUDAD DE TARIJA



UNIVERSIDAD AUTONOMA JUAN MISAEEL SARACHO
CARRERA: ARQUITECTURA Y URBANISMO
MATERIA: PROYECTO DE GRADO TES-501

UNIVERSITARIA : GARCIA GAITE, JESSICA ALEJANDRA
DOCENTE: MOGRO ARROYO ILSSEN MARIA

ESC: 1:100
LAMINA 418

CORTES

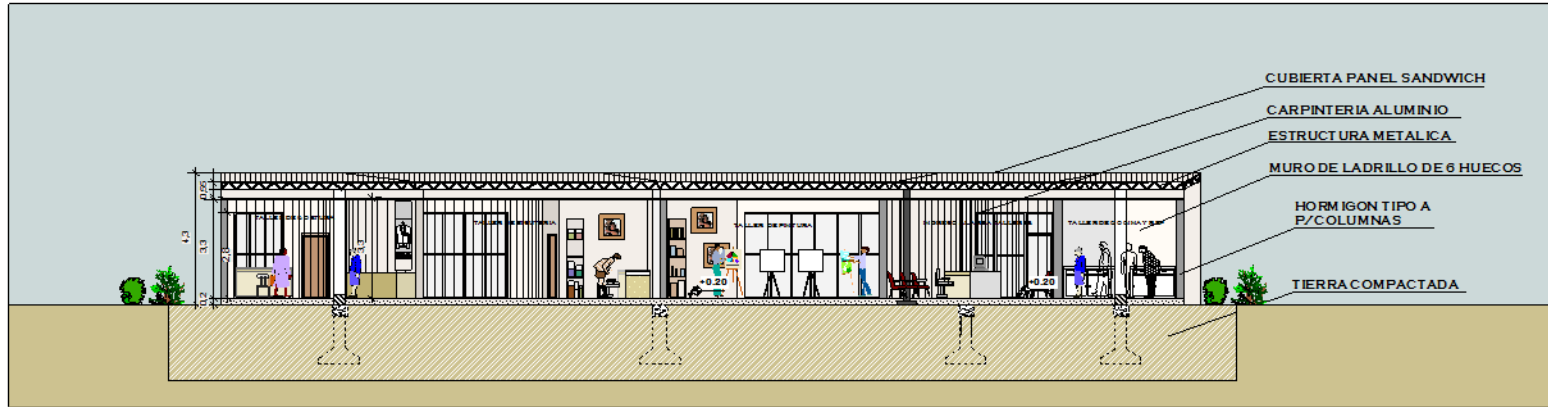

CORTE C - C'
Esc: 1.100

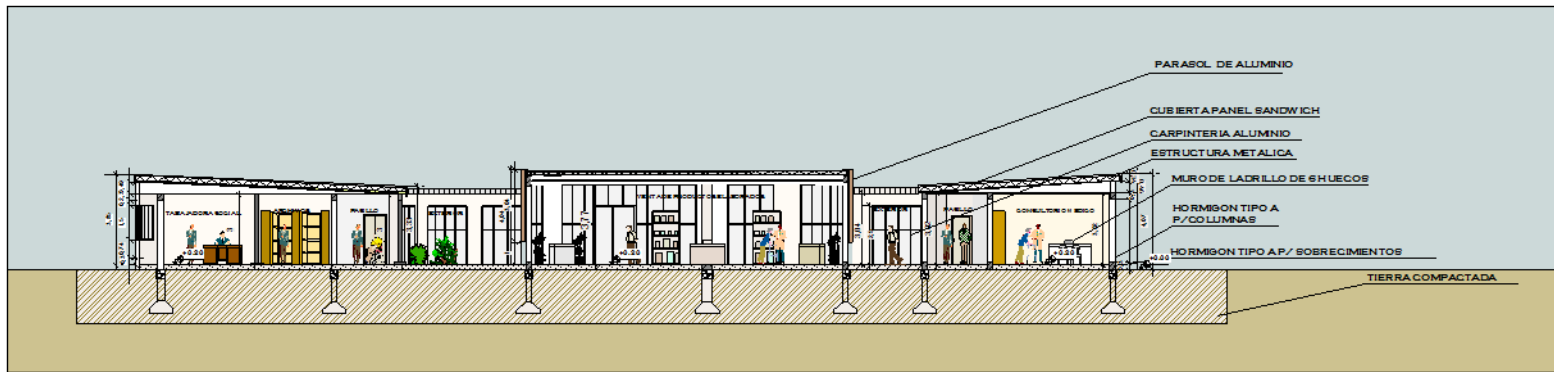

CORTE D - D'
Esc: 1.100

DISEÑO DE UN CENTRO DE REHABILITACIÓN Y APRENDIZAJE PARA EL ADULTO MAYOR DE LA CIUDAD DE TARIJA



UNIVERSIDAD AUTÓNOMA JUAN MISAELE SARACHO
CARRERA: ARQUITECTURA Y URBANISMO
MATERIA: PROYECTO DE GRADO TES-501

UNIVERSITARIA: GARCIA GAITE JESSICA ALEJANDRA
DOCENTE: MOGRO ARROYO ILSÉN MARÍA

ESC:
1:100
LAMINA
518

FACHADAS

FACHADA FRONTAL



FACHADA LATERAL IZQUIERDA

DISEÑO DE UN CENTRO DE REHABILITACIÓN Y APRENDIZAJE PARA EL ADULTO MAYOR DE LA CIUDAD DE TARIJA

UNIVERSIDAD AUTÓNOMA JUAN MISSEL SARACHO
CARRERA: ARQUITECTURA Y URBANISMO
MATERIA: PROYECTO DE GRADO TES-501

UNIVERSITARIA: GARCIA GAITE JESSICA ALEJANDRA
DOCENTE: MOGRO ARROYO ILSÉN MARÍA

ESC:
1:100
LAMINA
67B



FACHADAS



FACHADA LA TERAL DERECHA



FACHADA POSTERIOR

DISEÑO DE UN CENTRO DE REHABILITACIÓN Y APRENDIZAJE PARA EL ADULTO MAYOR DE LA CIUDAD DE TARIJA



UNIVERSIDAD AUTONOMA JUAN MISAEL SARACHO

UNIVERSITARIA : GARCIA GAITE JESSICA ALEJANDRA

ESC:

CARRERA: ARQUITECTURA Y URBANISMO

DOCENTE: MOGRO ARROYO ILSÉN MARIA

1:100

MATERIA: PROYECTO DE GRADO TES-501

LAMINA

7/18

PLANO PAISAJISTICO



PLANO PAISAJISTICO PROPUESTA OTOÑO



PLANO DE INSTALACIÓN ELECTRICA

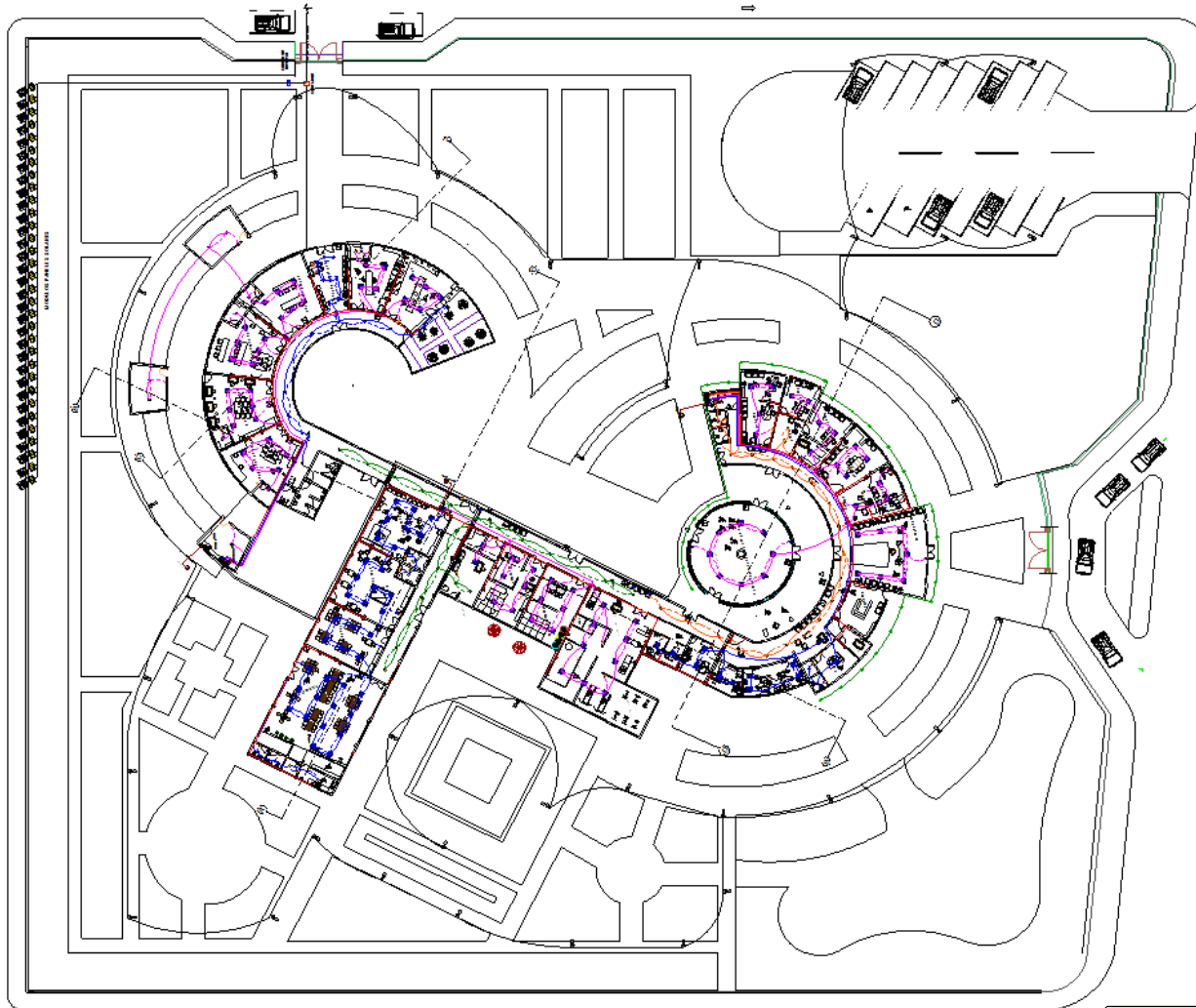

REFERENCIAS	
	ILUMINACION INCANDESCENTE
	ILUMINACION LED 20 V.A. (AUDITORIO) (PASILLOS)
	ILUMINACION LED 20 V.A. (MURO)
	ILUMINACION PANEL LED 36W 0.5X0.5M
	ILUMINACION LED HORIZONTAL 40 V.A.
	ILUMINACION SPOT DE PISO
	INTERRUPTOR SIMPLE
	INTERRUPTOR DOBLE
	CONMUTADOR
	TOMA CORRIENTE
	CABLEADO DE TOMA CORRIENTE Nº 10
	CABLEADO DE ILUMINACION Nº 10 (CIRCUITO -1)
	CABLEADO DE ILUMINACION Nº 10 (CIRCUITO -2) PASILLOS
	CABLEADO DE ILUMINACION Nº 10 (CIRCUITO -3) INVERNADEROS
	CABLEADO DE ILUMINACION Nº 10 (CIRCUITO -4)
	MATRIZ DE DISTRIBUCION
	ILUMINACION EXTERIOR (FOTOCELULA) 100 V.A.
	REFLECTOR
	TABLERO GENERAL
	TABLERO SEGUNARIO DE DISTRIBUCION

INSTALACION RED ELECTRICA
ESC. 1:250

DISEÑO DE UN CENTRO DE REHABILITACIÓN Y APRENDIZAJE PARA EL ADULTO MAYOR DE LA CIUDAD DE TARIJA

UNIVERSIDAD AUTONOMA JUAN MISAE SARACHO
CARRERA: ARQUITECTURA Y URBANISMO
MATERIA: PROYECTO DE GRADO TES-501

UNIVERSITARIA : GARCIA GAITE JESSICA ALEJANDRA
DOCENTE: MOGRO ARROYO ILSÉN MARIA

ESC: 1:250
LAMINA 10/18



PLANO DE INSTALACIÓN DE AGUA POTABLE

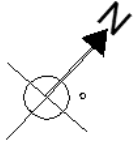
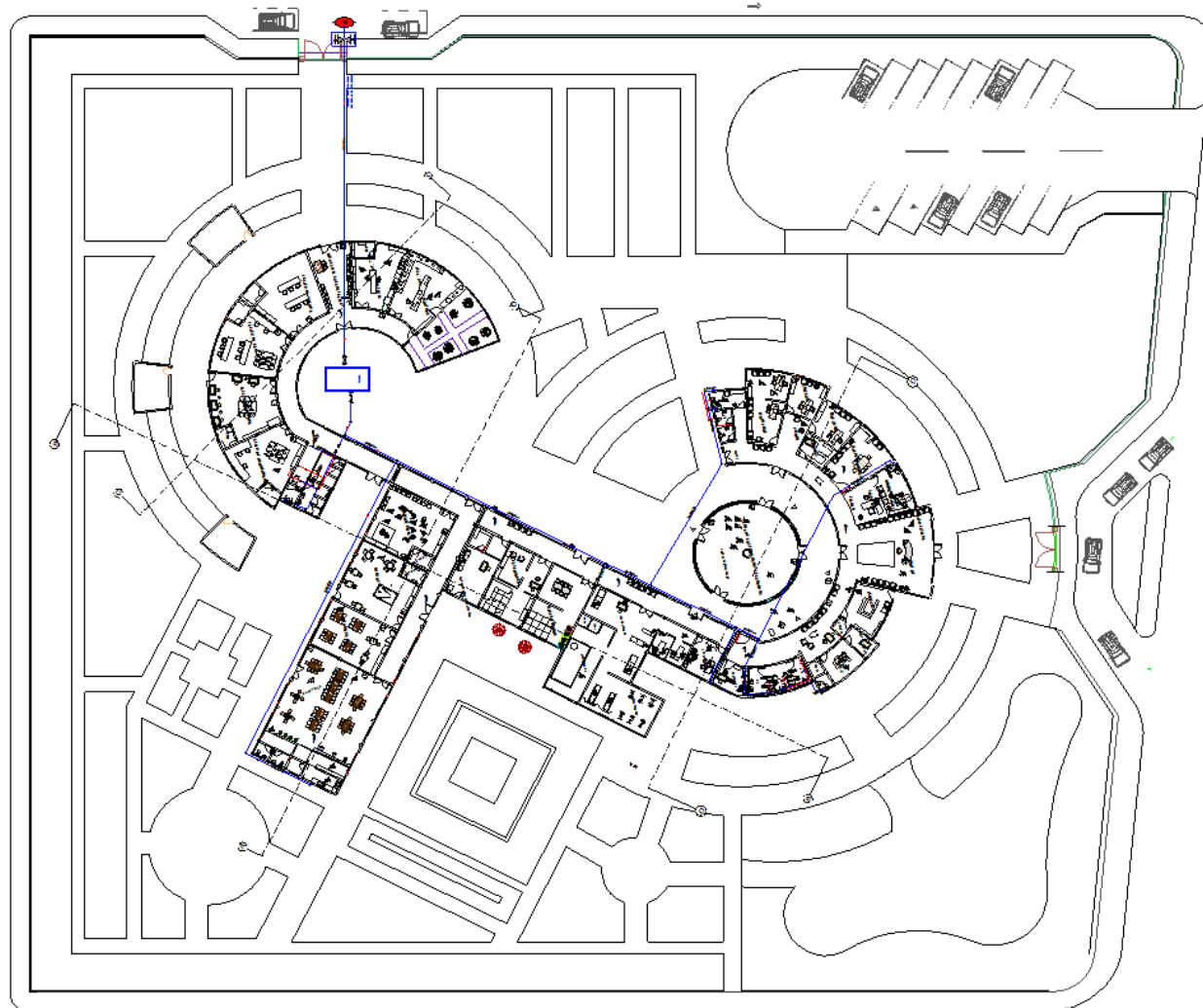

REFERENCIAS	
	MEDIDOR DE AGUA
	VALVULA DE RETENCION
	TUBERIA DE AGUA FRIA D=1/2"
	TUBERIA DE AGUA RECICLADA D=1/2"
	LLAVE DE PASO COMPUERTICA
	CODO 90 °
	TEE
	CRUZ
	CODO 120 °
	SUBIDA A TANQUE ALMACENAMIENTO

INSTALACION RED DE AGUA POTABLE
ESC. 1:250

DISEÑO DE UN CENNTRO DE REHBILIACIÓN Y APRENDIZAJE PARA EL ADULTO MAYOR DE LA CIUDAD DE TARIJA



UNIVERSIDAD AUTONOMA JUAN MISAE SARACHO
CARRERA: ARQUITECTURA Y URBANISMO
MATERIA: PROYECTO DE GRADO TES-501

UNIVERSITARIA : GARCIA GAITE JESSICA ALEJANDRA
DOCENTE: MOGRO ARROYO ILSEN MARIA

ESC:
1:250
LAMNA
11/18

PLANO DE INSTALACIÓN SANITARIA

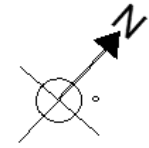
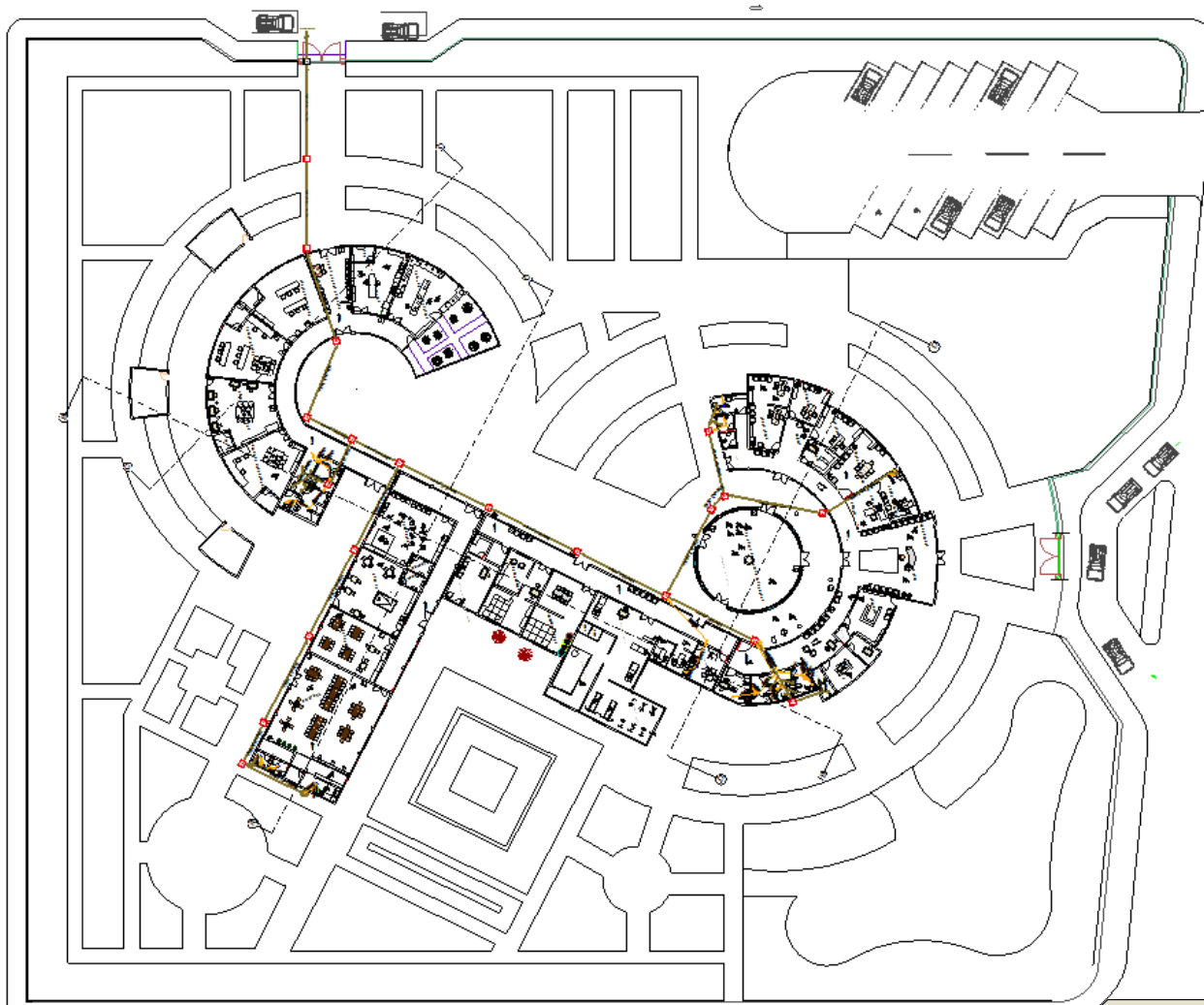

REFERENCIAS INSTALACION SANITARIA	
	CAMARA DE INSPECCION
	CAMARA DE CONTROL
	SUMIDERO
	TUBERIA PVC DE 4"
	TUBERIA PVC DE 2"

INSTALACION RED SANITARIA
 ESC. 1:250

DISEÑO DE UN CENNTRO DE REHABILITACION Y APRENDIZAJE PARA EL ADULTO MAYOR DE LA CIUDAD DE TARIJA

UNIVERSIDAD AUTONOMA JUAN MISAEL SARACHO
 CARRERA: ARQUITECTURA Y URBANISMO
 MATERIA: PROYECTO DE GRADO TES-501

UNIVERSITARIA : GARCIA GAITE JESSICA ALEJANDRA
 DOCENTE: MOGRO ARROYO ILSEN MARIA

ESC:
 1:250
 LAMINA
 12/18



PLANO DE INSTALACIÓN PLUVIAL Y RIEGO

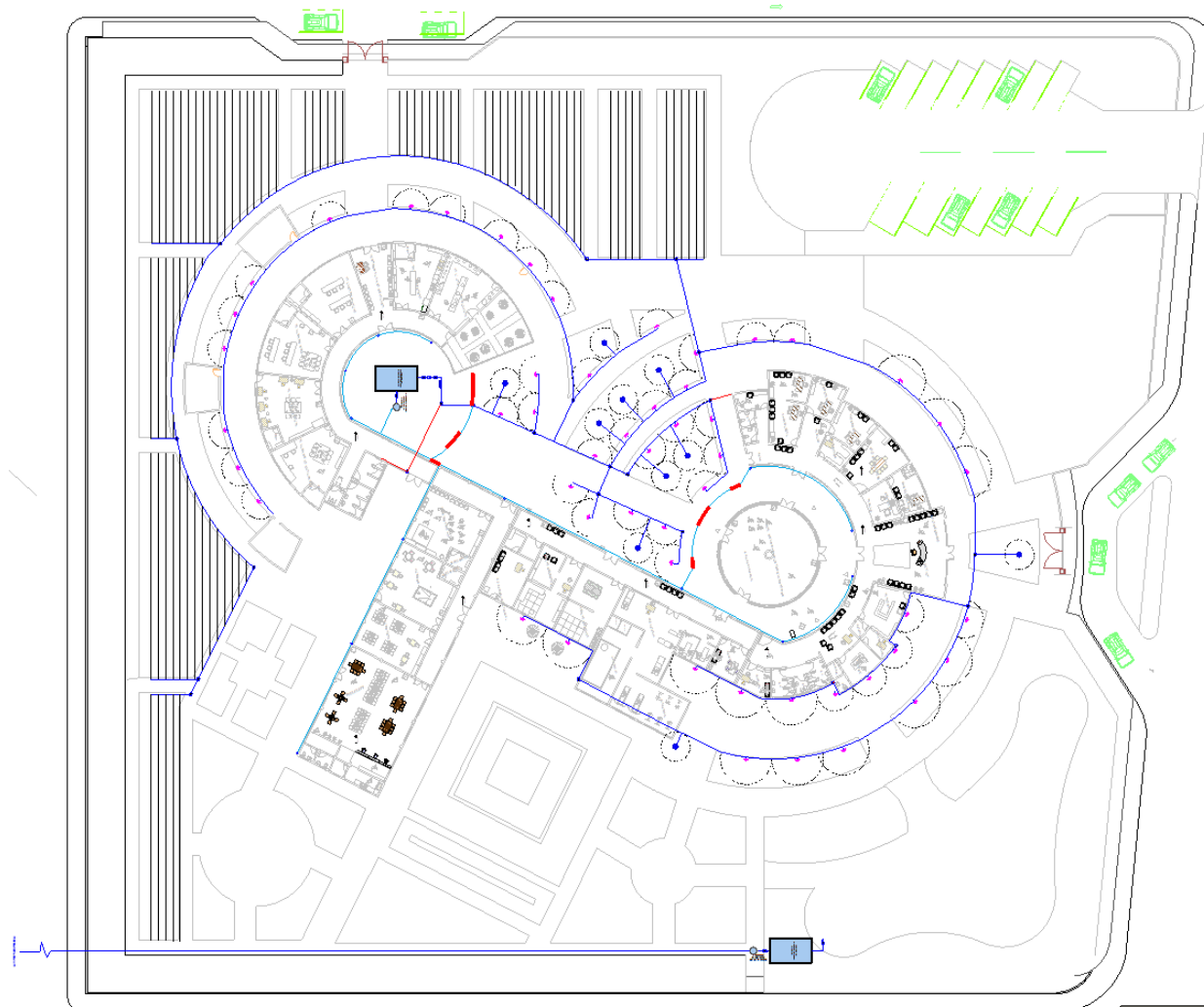

SIMBOLO	PIEZA
	ASPERSOR 180
	ASPERSOR 360°
	PUNTO DE AGUA
	RED DE AGUA PARA RIEGO
	LLAVE DE PASEO
	C 90 CODO
	CR CRUZ
	T TEE
	C 45 CODO

REFERENCIAS	
	REJILLA DE PISO
	DESAGUE PLUVIAL
	BAJANTE PLUVIAL

INSTALACION PLUVIAL Y DE RIEGO

ESC. 1:250

DISEÑO DE UN CENTRO DE REHABILITACIÓN Y APRENDIZAJE PARA EL ADULTO MAYOR DE LA CIUDAD DE TARIJA

UNIVERSIDAD AUTONOMA JUAN MISAE SARACHO
CARRERA: ARQUITECTURA Y URBANISMO
MATERIA: PROYECTO DE GRADO TES-501

UNIVERSITARIA : GARCIA GAITE JESSICA ALEJANDRA
DOCENTE: MOGRO ARROYO ILSEN MARIA



ESC.
1:250
LAMINA
13/18

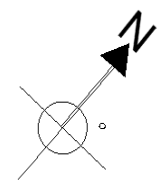
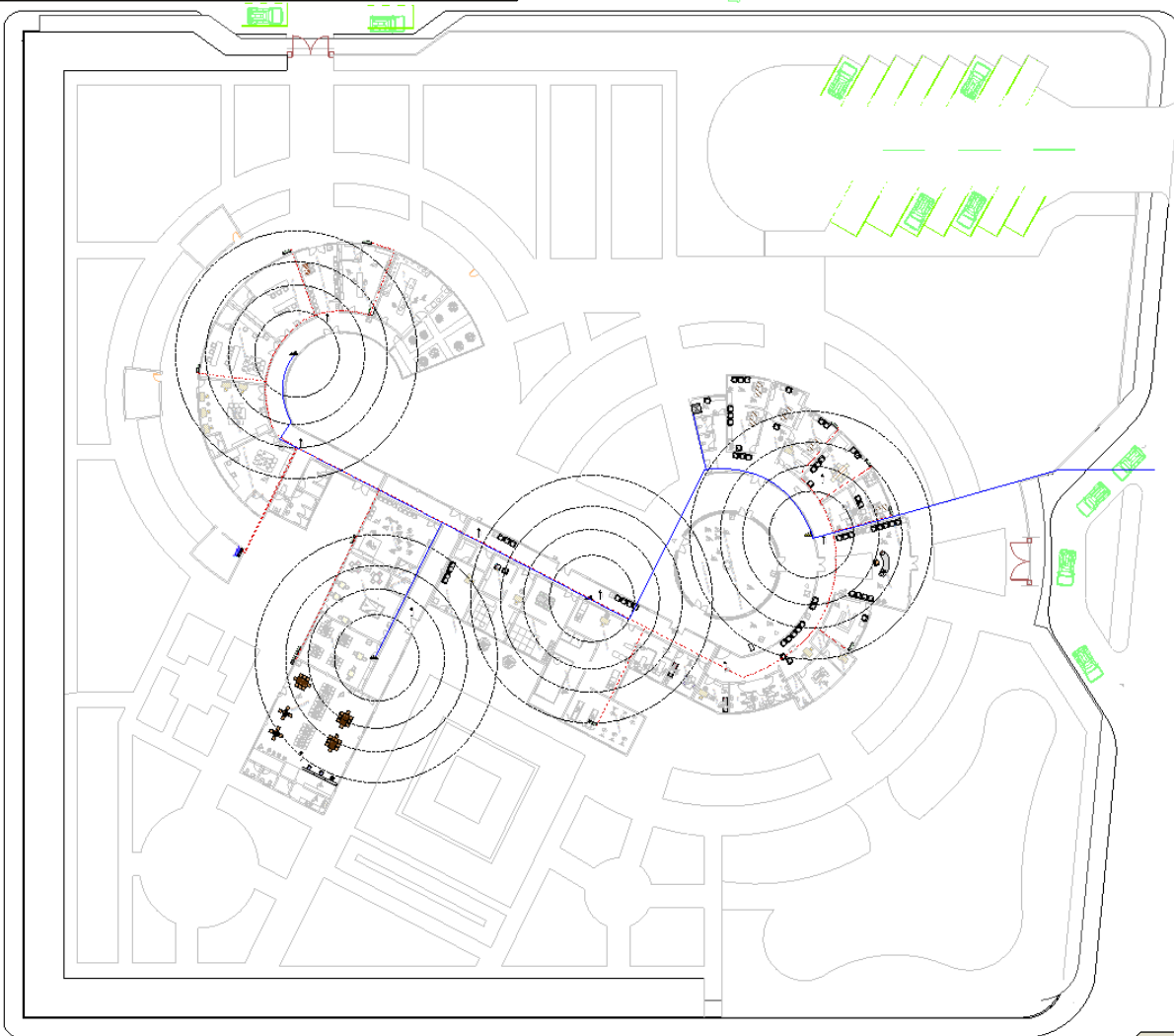

PLANO DE INSTALACIONES ESPECIALES



REFERENCIAS ESPECIALES

-  CAJA DE PASE DE INTRANET
-  INTERNET INALAMBRICO
-  AIRE ACONDICIONADO.

INSTALACION INTERNET INALAMBRICO
INSTALACION AIRE ACONDICIONADO ESC. 1:250

DISEÑO DE UN CENTRO DE REHABILITACIÓN Y APRENDIZAJE PARA EL ADULTO MAYOR DE LA CIUDAD DE TARIJA



UNIVERSIDAD AUTÓNOMA JUAN MISAE SARACHO UNIVERSITARIA : GARCIA GAITE JESSICA ALEJANDRA
CARRERA: ARQUITECTURA Y URBANISMO DOCENTE: MOGRO ARROYO ILSEN MARIA



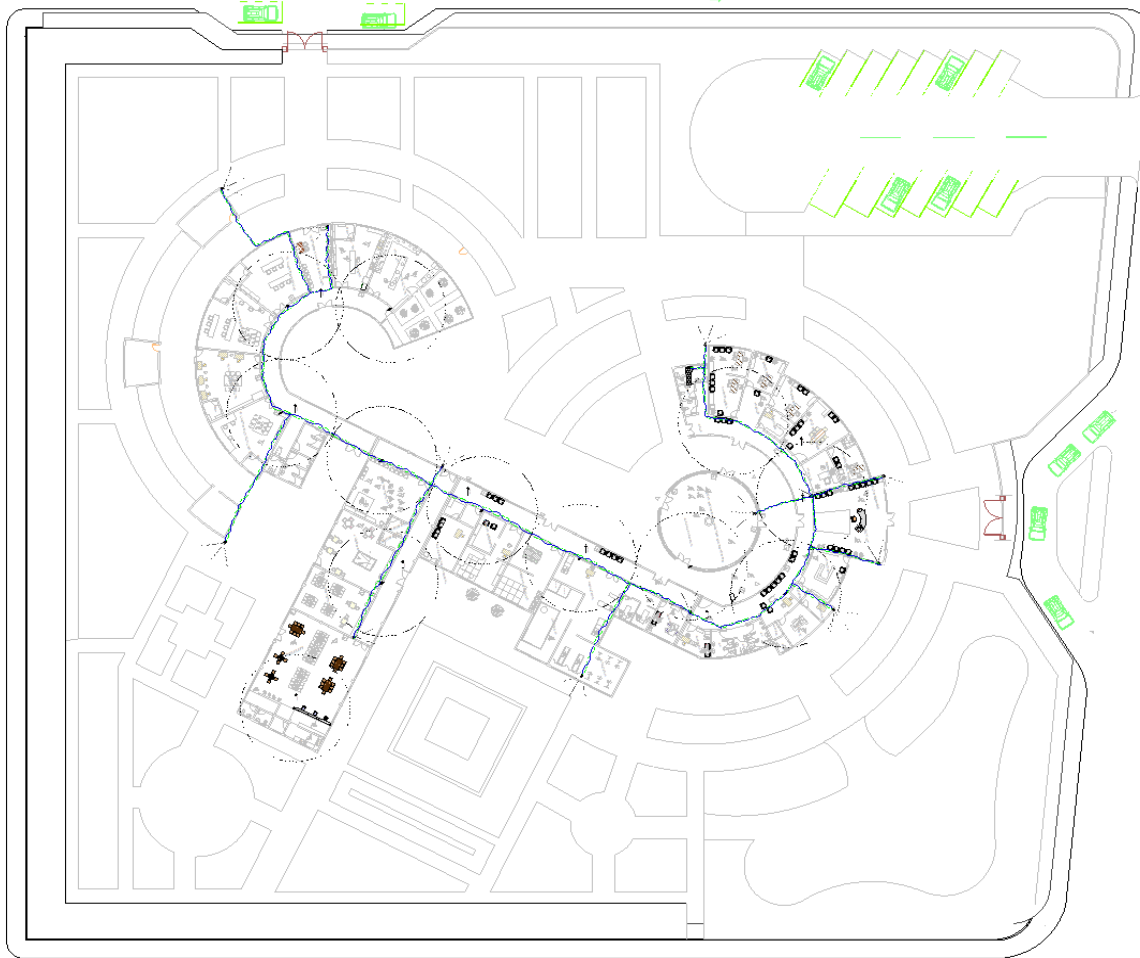

ESC: 1:250
LAMINA 1418

MATERIA: PROYECTO DE GRADO TES-501

PLANO DE INSTALACIONES ESPECIALES



REFERENCIAS ESPECIALES

	EXTINGUIDORES
	CAMARAS DE VIGILANCIA
	CABLEADO (INFORMACION - CAMARAS DE SEGURIDAD)
	CABLEADO (INST. ELECTRICA - CAMARAS DE SEGURIDAD)
	CENTRAL DE CAMARAS Y SENSORES (RACK)

INSTALACION SEGURIDAD Y CONTRAINCENDIOS

ESC. 1:250

DISEÑO DE UN CENTRO DE REHABILITACIÓN Y APRENDIZAJE PARA EL ADULTO MAYOR DE LA CIUDAD DE TARIJA



UNIVERSIDAD AUTONOMA JUAN MISAEL SARACHO
CARRERA: ARQUITECTURA Y URBANISMO
MATERIA: PROYECTO DE GRADO TES-501

UNIVERSITARIA : GARCIA GAITE JESSICA ALEJANDRA
DOCENTE: MOGRO ARROYO ILSEN MARIA

ESC:
LAMINA
1518

PERSPECTIVAS INTERIORES Y EXTERIORES CON AMBIENTACIÓN

Taller de Manualidad



Musicoterapia



Parqueo



Laguna



Taller de Manualidad



Cardioterapia



Gerotogimnasia



Plazas de descanso



Hidroterapia



Venta de productos



Plazas de descanso



Vivero



Recepción



DISEÑO DE UN CENNTRO DE REHBILIACIÓN Y APRENDIZAJE PARA EL ADULTO MAYOR DE LA CIUDAD DE TARIJA

UNIVERSIDAD AUTONOMA JUAN MISAEL SARACHO
CARRERA: ARQUITECTURA Y URBANISMO
MATERIA: PROYECTO DE GRADO TES-501

UNIVERSITARIA : GARCIA GAITE JESSICA ALEJANDRA
DOCENTE: MOGRO ARROYO ILSEN MARIA

GESTIÓN 2020

ESC:
LAMINA
18/21



VISTAS ESTRUCTURALES

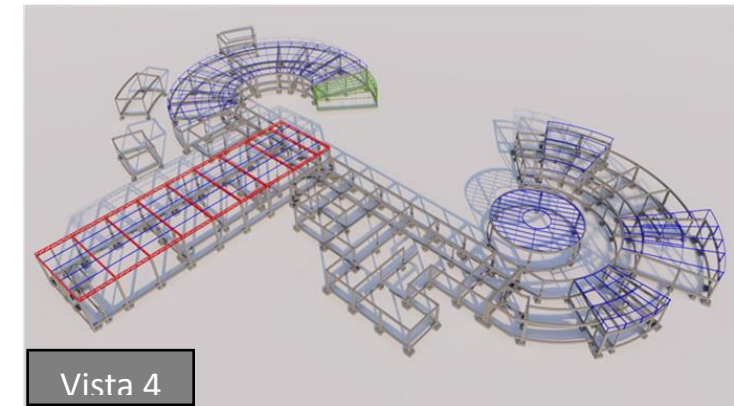
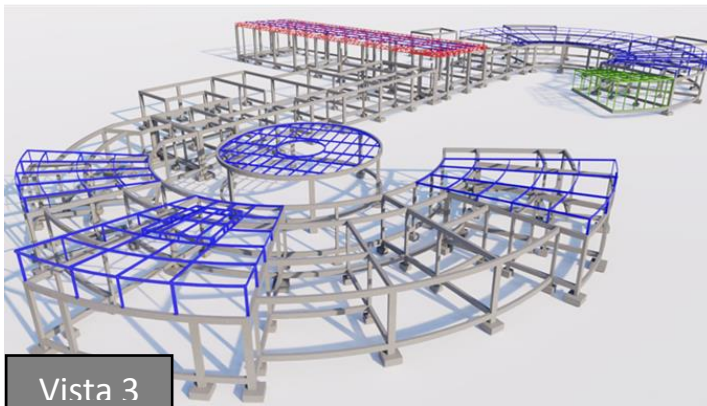
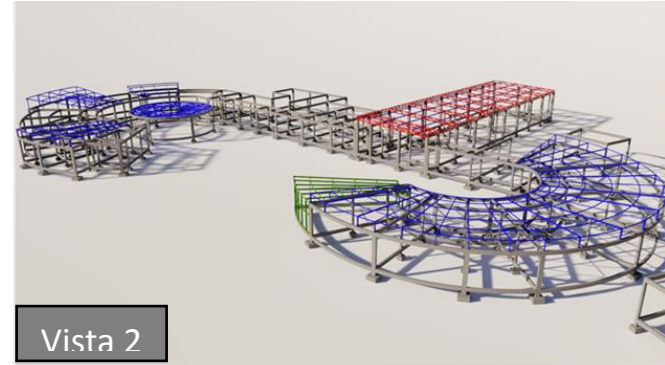

DISEÑO DE UN CENTRO DE REHABILITACIÓN Y APRENDIZAJE PARA EL ADULTO MAYOR DE LA CIUDAD DE TARIJA



UNIVERSIDAD AUTONOMA JUAN MISAEL SARACHO
CARRERA: ARQUITECTURA Y URBANISMO
MATERIA: PROYECTO DE GRADO TES-501

UNIVERSITARIA : GARCIA GAITE JESSICA ALEJANDRA
DOCENTE: MOGRO ARROYO ILSÉN MARIA

ESC:
LAMINA
16/18

VISTAS DE LA MAQUETA

VISTA 1



VISTA 2

DISEÑO DE UN CENTRO DE REHABILITACIÓN Y APRENDIZAJE PARA EL ADULTO MAYOR DE LA CIUDAD DE TARIJA



UNIVERSIDAD AUTONOMA JUAN MISAEL SARACHO
CARRERA: ARQUITECTURA Y URBANISMO
MATERIA: PROYECTO DE GRADO TES-501

UNIVERSITARIA : GARCIA GAITE JESSICA ALEJANDRA
DOCENTE: MOGRO ARROYO ILSEN MARIA

ESC:
LAMINA
17/18

VISTAS DE LA MAQUETA

VISTA 3



VISTA 4

DISEÑO DE UN CENTRO DE REHABILITACIÓN Y APRENDIZAJE PARA EL ADULTO MAYOR DE LA CIUDAD DE TARIJA



UNIVERSIDAD AUTÓNOMA JUAN MISSEL SARACHO
CARRERA: ARQUITECTURA Y URBANISMO
MATERIA: PROYECTO DE GRADO TES-501

UNIVERSITARIA: GARCIA GAITE JESSICA ALEJANDRA
DOCENTE: MOGRO ARROYO ILSÉN MARIA

ESC:
LAMNA
18/18