

ANEXO 1

PLANO DE LOCALIZACIÓN

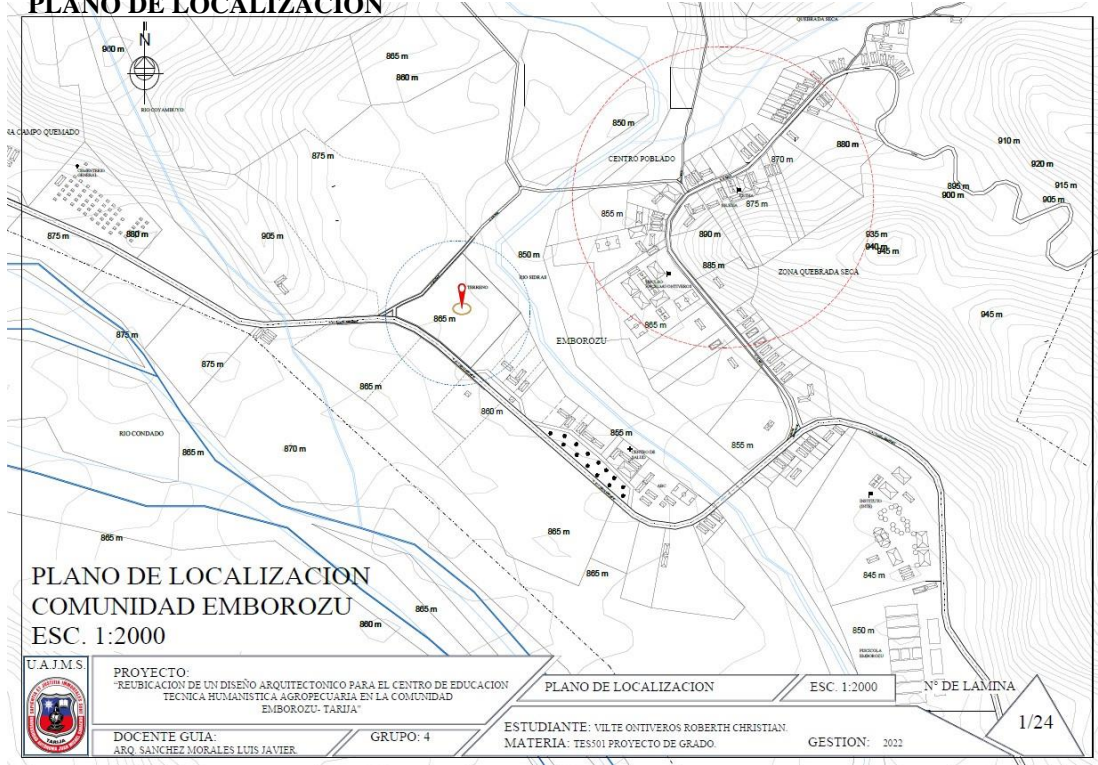

PLANO DEL TERRENO

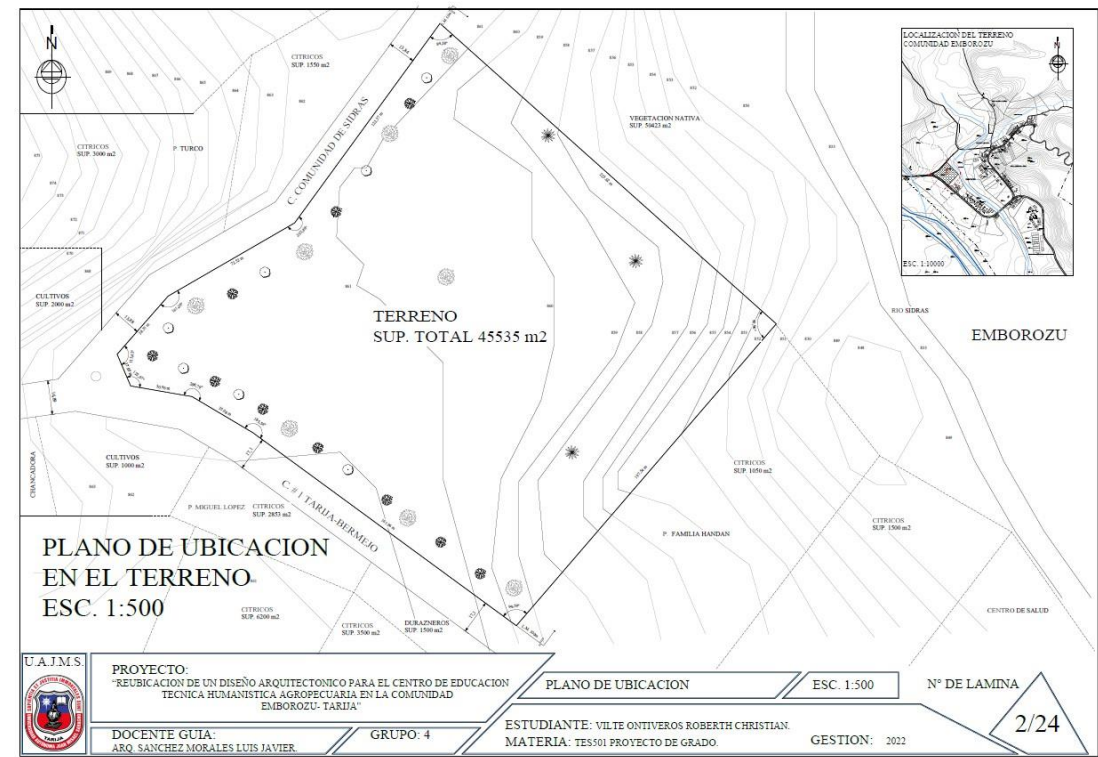

ANEXO 2

PLANIMETRIA GENERAL

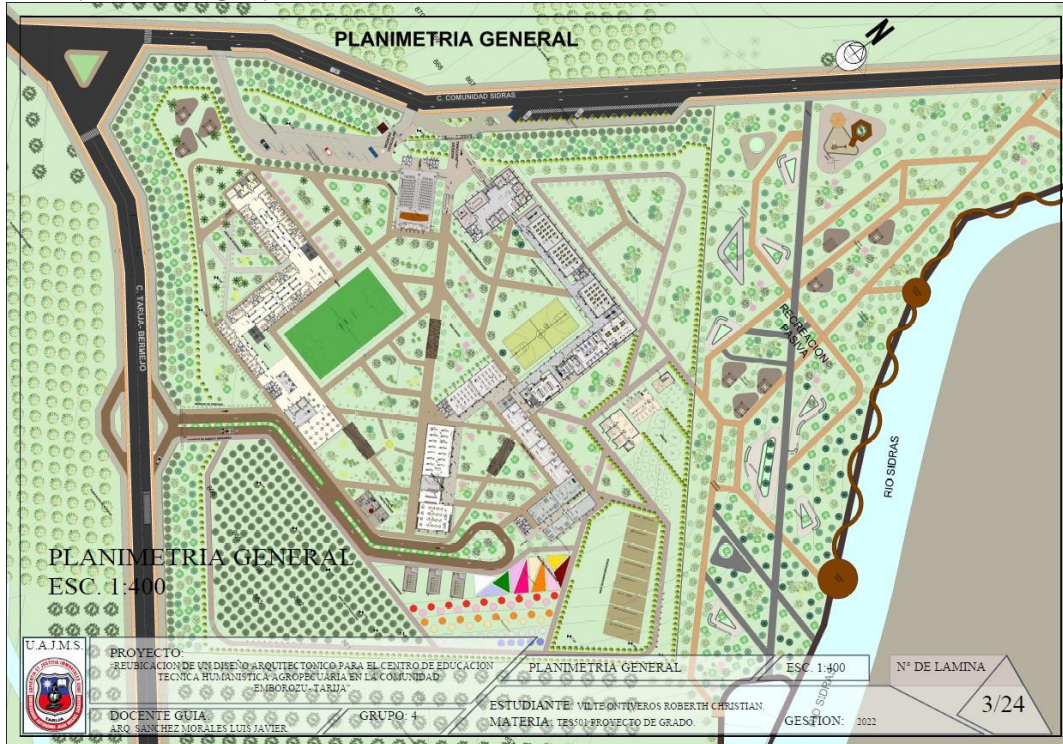

PLANO SITIO Y TECHOS

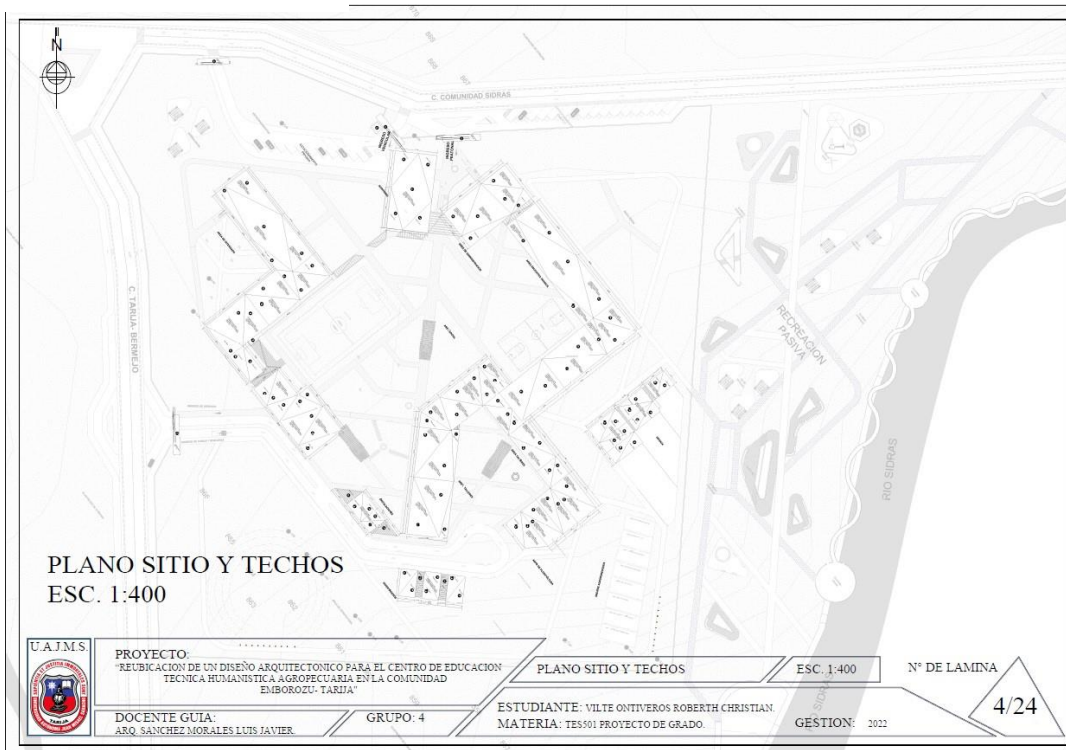

ANEXO 3

PLANTA BAJA ADM. Y EJA.

BLOQUE UNO.



PLANTA ALTA EJA.

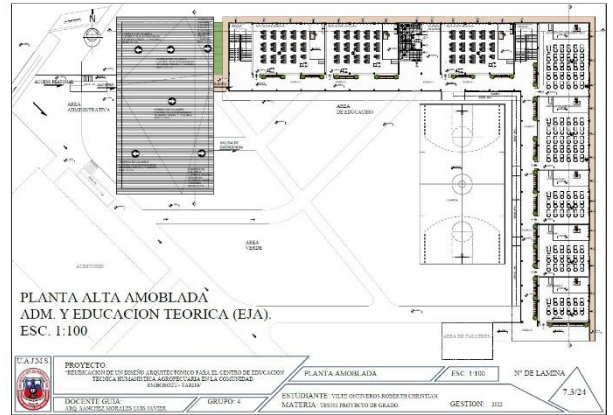

PLANTA BAJA TALLERES Y PROGRAMAS

BLOQUE DOS.

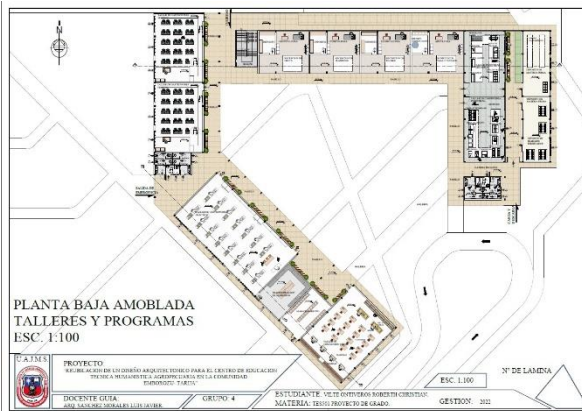

PLANTA ALTA

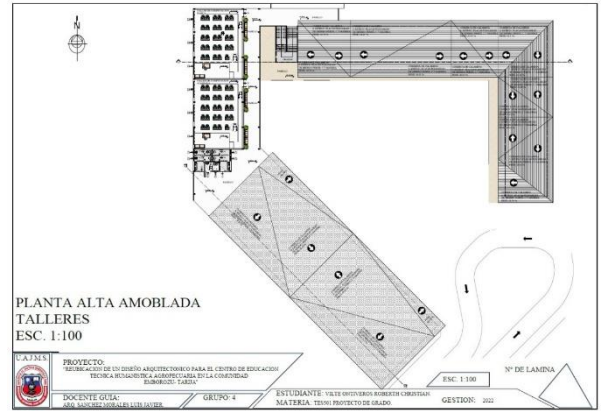

INTERNADO PLANTA BAJA

BLOQUE TRES



PLANTA ALTA

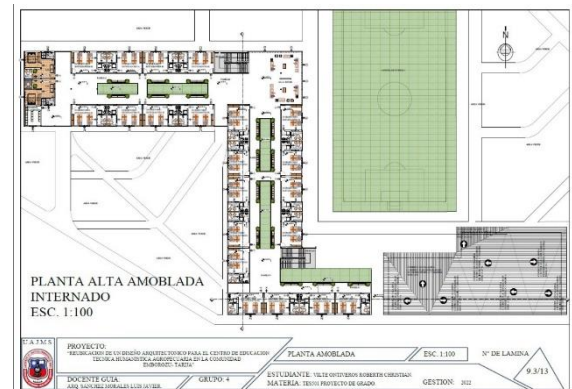

ANEXO 4

CORTES

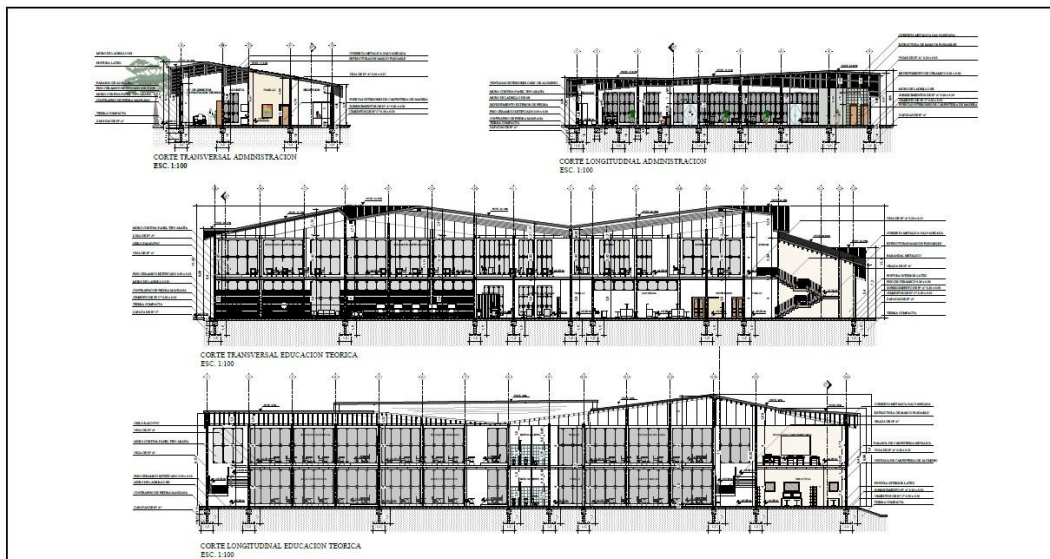

PLANO DE CORTES AMINISTRACION Y EDUCACION TEORICA EJA.
ESC. 1:100

	PROYECTO: "REUBICACION DE UN DISEÑO ARQUITECTONICO PARA EL CENTRO DE EDUCACION TECNICA HUMANISTICA AGROPECUARIA EN LA COMUNIDAD EMBOROZU-TARIJA"	CORTES	ESC. 1:100	Nº DE LAMINA
	DOCENTE GUIA: ARO. SANCHEZ MORALES LUIS JAVIER.	GRUPO: 4	ESTUDIANTE: VILTE ONTIVEROS ROBERTH CHRISTIAN. MATERIA: TESS01 PROYECTO DE GRADO.	GESTION: 2022

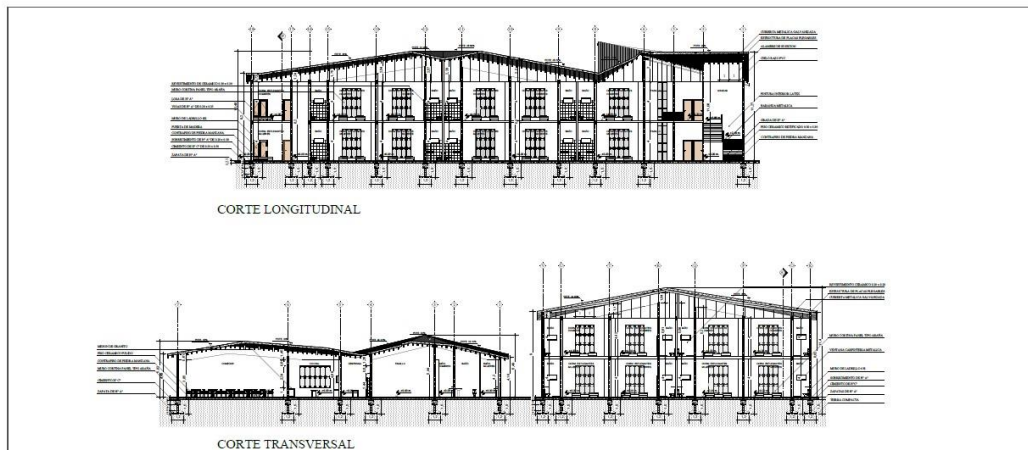

PLANO DE CORTES INTERNADO

	PROYECTO: "REUBICACION DE UN DISEÑO ARQUITECTONICO PARA EL CENTRO DE EDUCACION TECNICA HUMANISTICA AGROPECUARIA EN LA COMUNIDAD EMBOROZU-TARIJA"	CORTES	ESC. 1:100	Nº DE LAMINA
	DOCENTE GUIA: ARO. SANCHEZ MORALES LUIS JAVIER.	GRUPO: 4	ESTUDIANTE: VILTE ONTIVEROS ROBERTH CHRISTIAN. MATERIA: TESS01 PROYECTO DE GRADO.	GESTION: 2022

ANEXO 5
FACHADA



PLANO DE FACHADAS ADMINISTRACION



FACHADA FRONTAL DE BLOQUE TALLERES



FACHADA FRONTAL BLOQUE PROGRAMAS



FACHADA LATERAL DERECHO BLOQUE PROGRAMAS



FACHADA LATERAL DERECHO BLOQUE TALLERES

FACHADAS TALLERES Y PROGRAMAS
ESC. 1:100



FACHADA LATERAL DERECHO EDUCACION TEORICA

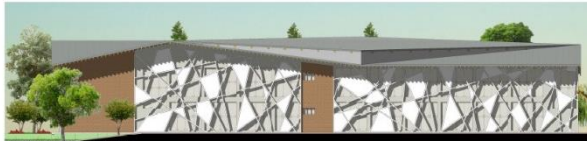

FACHADA POSTERIOR EDUCACION TEORICA



FACHADA FRONTAL EDUCACION TEORICA

LANO DE FACHADAS EDUCACION TEORICA

ANEXO 6

CIMENTOS

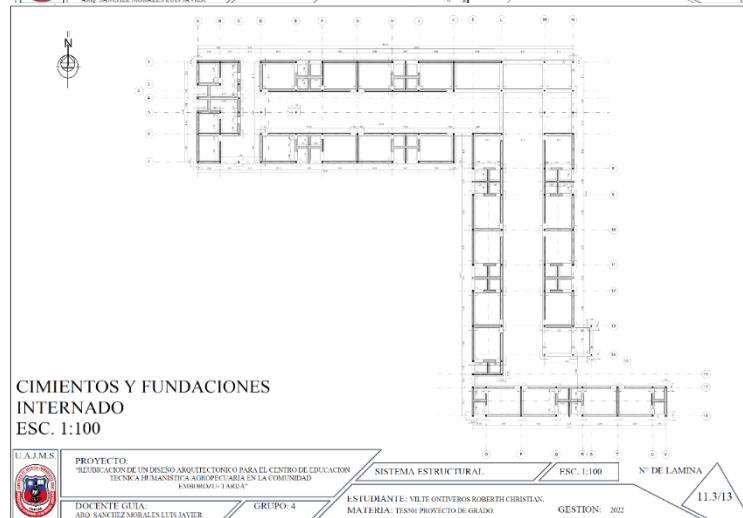
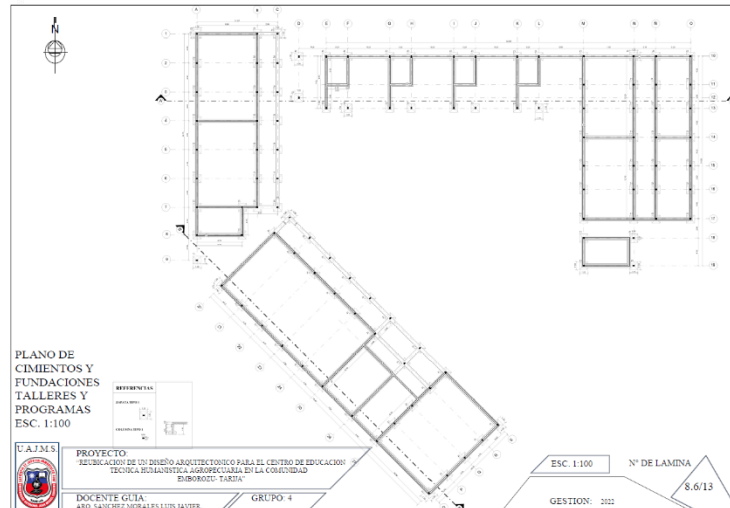
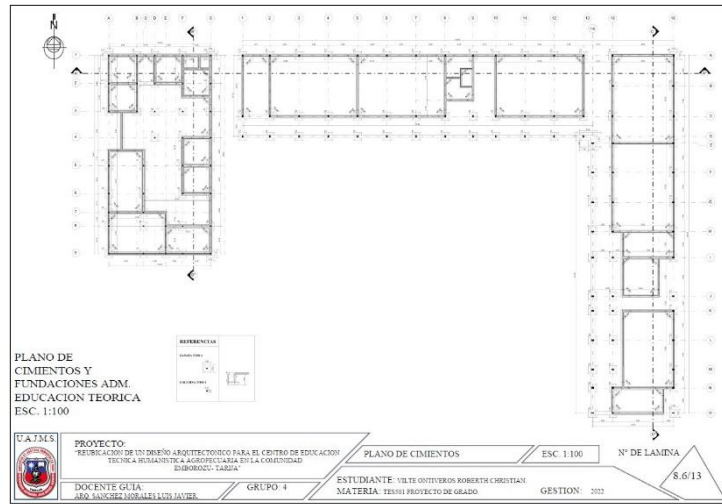

ANEXO 7

INSTALACIONES

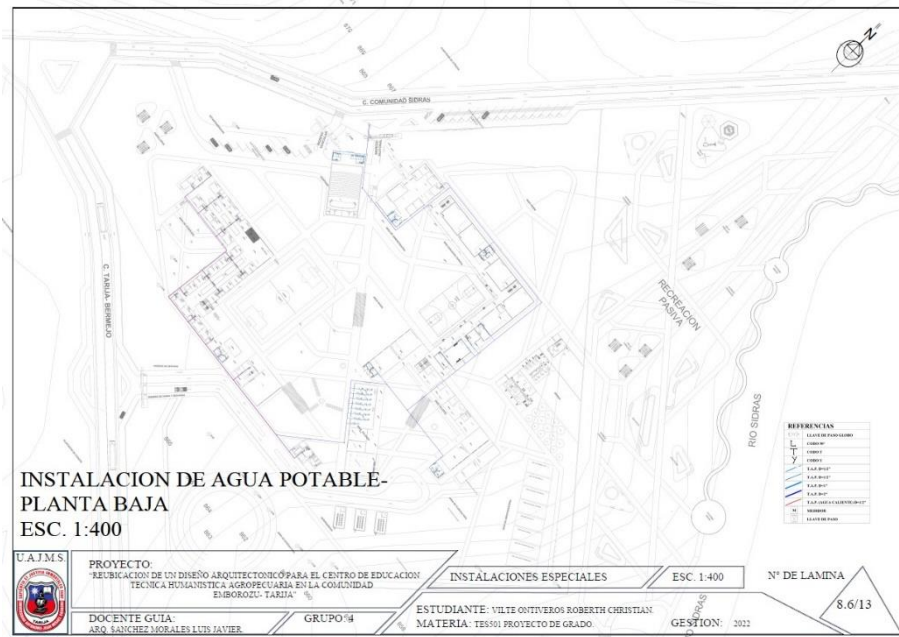
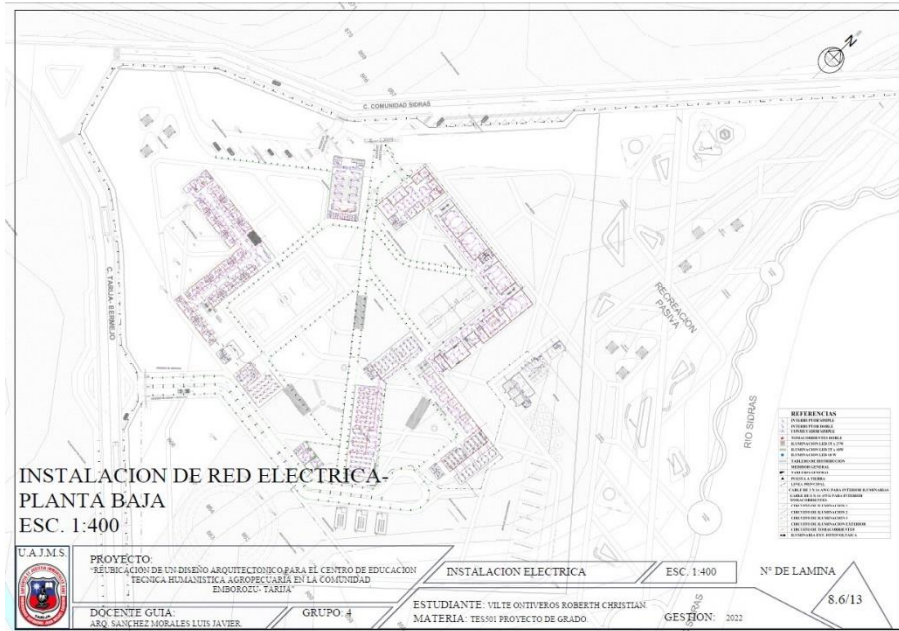

ANEXO 8

PERSPECTIVAS INTERIORES

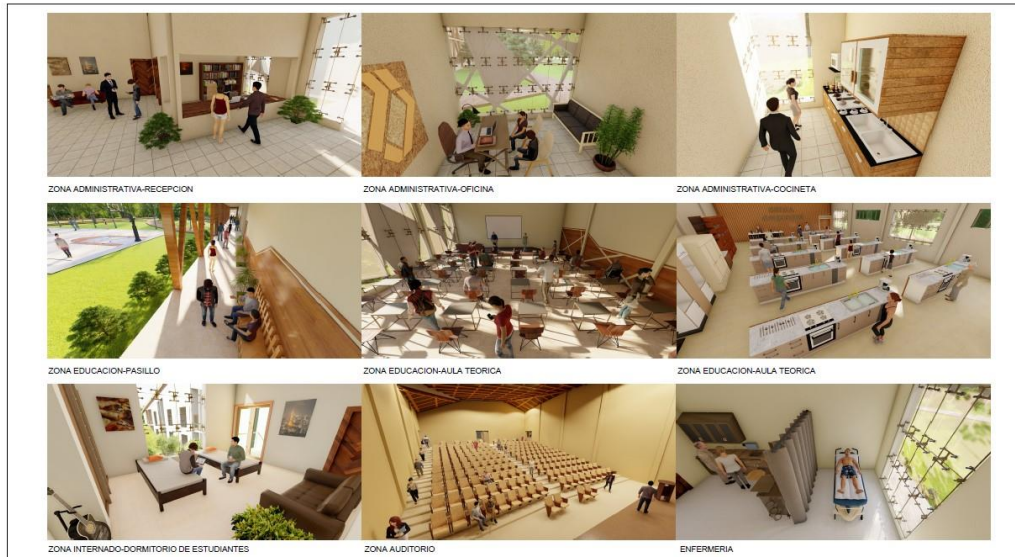

PERSPECTIVAS INTERIORES

	PROYECTO: "REUBICACION DE UN DISEÑO ARQUITECTONICO PARA EL CENTRO DE EDUCACION TECNICA HUMANISTICA AGROPECUARIA EN LA COMUNIDAD EMBOROZU- TARIJA"	VISTAS	ESC.	Nº DE LAMINA
	DOCENTE GUIA: ARO. SANCHEZ MORALES LUIS JAVIER	GRUPO: 4	ESTUDIANTE: VILTE ONTIVEROS ROBERTH CHRISTIAN	GESTION: 2022
		MATERIA: TES501 PROYECTO DE GRADO.		

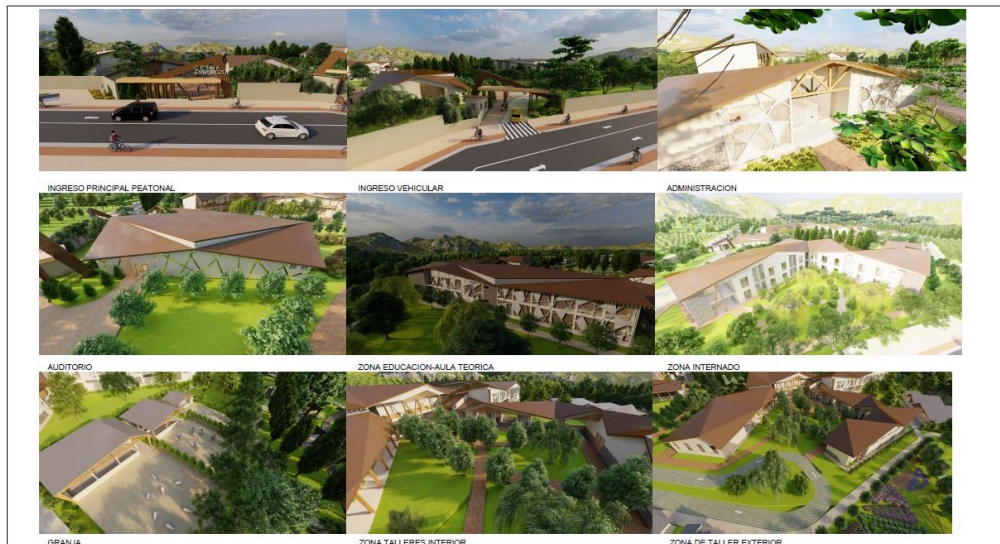

PERSPECTIVAS EXTERIORES

	PROYECTO: "REUBICACION DE UN DISEÑO ARQUITECTONICO PARA EL CENTRO DE EDUCACION TECNICA HUMANISTICA AGROPECUARIA EN LA COMUNIDAD EMBOROZU- TARIJA"	VISTAS	ESC.	Nº DE LAMINA
	DOCENTE GUIA: ARO. SANCHEZ MORALES LUIS JAVIER	GRUPO: 4	ESTUDIANTE: VILTE ONTIVEROS ROBERTH CHRISTIAN	GESTION: 2022
		MATERIA: TES501 PROYECTO DE GRADO.		

ANEXO 9

SISTEMA ESTRUCTURAL APLICADA EN LA SOLUCIÓN ARQUITECTÓNICA

