

ANEXOS

ANEXO 1. Población de Tarija



DEPARTAMENTO Y MUNICIPIO	2017	2018	2019	2020	2021	2022
TARIJA	553.471	563.182	572.823	582.376	591.828	601.214
Cercado						
Tarija	246.025	251.375	256.723	262.062	267.378	272.692
Aniceto Arce						
Padcaya	18.532	18.671	18.803	18.925	19.040	19.148
Bermejo	40.057	40.867	41.673	42.473	43.269	44.062
Gran Chaco						
Yacuiba	104.563	105.628	106.653	107.638	108.578	109.481
Caraparí	15.653	15.840	16.022	16.198	16.367	16.532
Villamontes	48.869	50.212	51.569	52.935	54.314	55.704
Aviles						
Uriondo	15.166	15.411	15.654	15.892	16.127	16.359
Yunchará	5.957	5.906	5.851	5.794	5.736	5.675
Méndez						
Villa San Lorenzo	23.859	24.277	24.691	25.101	25.504	25.904
El Puente	11.674	11.708	11.735	11.758	11.774	11.786
Burnet Oconnor						
Entre Ríos	23.116	23.287	23.449	23.600	23.741	23.871

TARIJA: PROYECCIONES DE POBLACIÓN DE AMBOS SEXOS, SEGÚN EDAD, 2012-2022

Edad	2017	2018	2019	2020	2021	2022
17	10.369	10.432	10.496	10.662	10.823	10.974
18	10.326	10.403	10.467	10.530	10.695	10.858
19	10.261	10.347	10.424	10.490	10.553	10.717
20-24	49.175	49.845	50.522	51.101	51.577	51.993
20	10.161	10.261	10.351	10.428	10.495	10.559
21	10.019	10.146	10.247	10.340	10.418	10.487
22	9.823	10.001	10.129	10.230	10.327	10.406
23	9.633	9.809	9.989	10.117	10.221	10.320
24	9.539	9.628	9.806	9.986	10.116	10.221
25-29	45.934	46.578	47.164	47.791	48.474	49.166
25	9.440	9.541	9.632	9.810	9.991	10.122
26	9.321	9.444	9.547	9.638	9.818	10.000
27	9.199	9.325	9.449	9.554	9.645	9.825
28	9.065	9.202	9.330	9.455	9.559	9.653
29	8.909	9.066	9.206	9.334	9.461	9.566
30-34	42.200	42.974	43.764	44.547	45.297	46.026
30	8.748	8.913	9.070	9.212	9.340	9.468
31	8.592	8.749	8.916	9.073	9.214	9.346
32	8.437	8.594	8.751	8.919	9.075	9.216
33	8.285	8.435	8.594	8.751	8.918	9.078
34	8.138	8.283	8.433	8.592	8.750	8.918
35-39	38.027	38.912	39.768	40.597	41.391	42.159
35	7.988	8.135	8.282	8.431	8.590	8.748
36	7.797	7.983	8.133	8.279	8.427	8.588
37	7.600	7.792	7.978	8.131	8.277	8.424
38	7.415	7.593	7.788	7.974	8.128	8.275
39	7.227	7.409	7.587	7.782	7.969	8.124
40-44	33.348	34.230	35.118	36.007	36.918	37.839
40	7.048	7.220	7.402	7.580	7.775	7.964
41	6.860	7.038	7.210	7.392	7.572	7.767
42	6.675	6.848	7.026	7.201	7.383	7.563
43	6.480	6.660	6.836	7.014	7.189	7.371
44	6.285	6.464	6.644	6.820	6.999	7.174
45-49	28.481	29.365	30.250	31.134	32.020	32.922
45	6.086	6.266	6.446	6.626	6.802	6.981
46	5.898	6.065	6.246	6.426	6.606	6.784
47	5.702	5.875	6.042	6.223	6.405	6.587
48	5.499	5.680	5.856	6.023	6.204	6.386
49	5.296	5.479	5.660	5.836	6.003	6.184
50-54	23.455	24.347	25.251	26.157	27.064	27.957
50	5.090	5.275	5.458	5.639	5.815	5.982
51	4.887	5.068	5.253	5.436	5.618	5.793
52	4.689	4.866	5.047	5.232	5.415	5.598
53	4.490	4.668	4.845	5.026	5.211	5.394
54	4.299	4.470	4.648	4.824	5.005	5.190
55-59	19.049	19.716	20.422	21.191	22.038	22.898
55	4.114	4.278	4.449	4.627	4.803	4.982
56	3.928	4.093	4.257	4.427	4.605	4.781
57	3.812	3.905	4.069	4.233	4.403	4.580
58	3.675	3.790	3.882	4.046	4.206	4.376
59	3.520	3.650	3.765	3.858	4.021	4.179
60-64	15.543	16.059	16.614	17.193	17.758	18.370
60	3.370	3.496	3.624	3.739	3.830	3.992

ANEXO 2. TARIJA EN CIFRAS

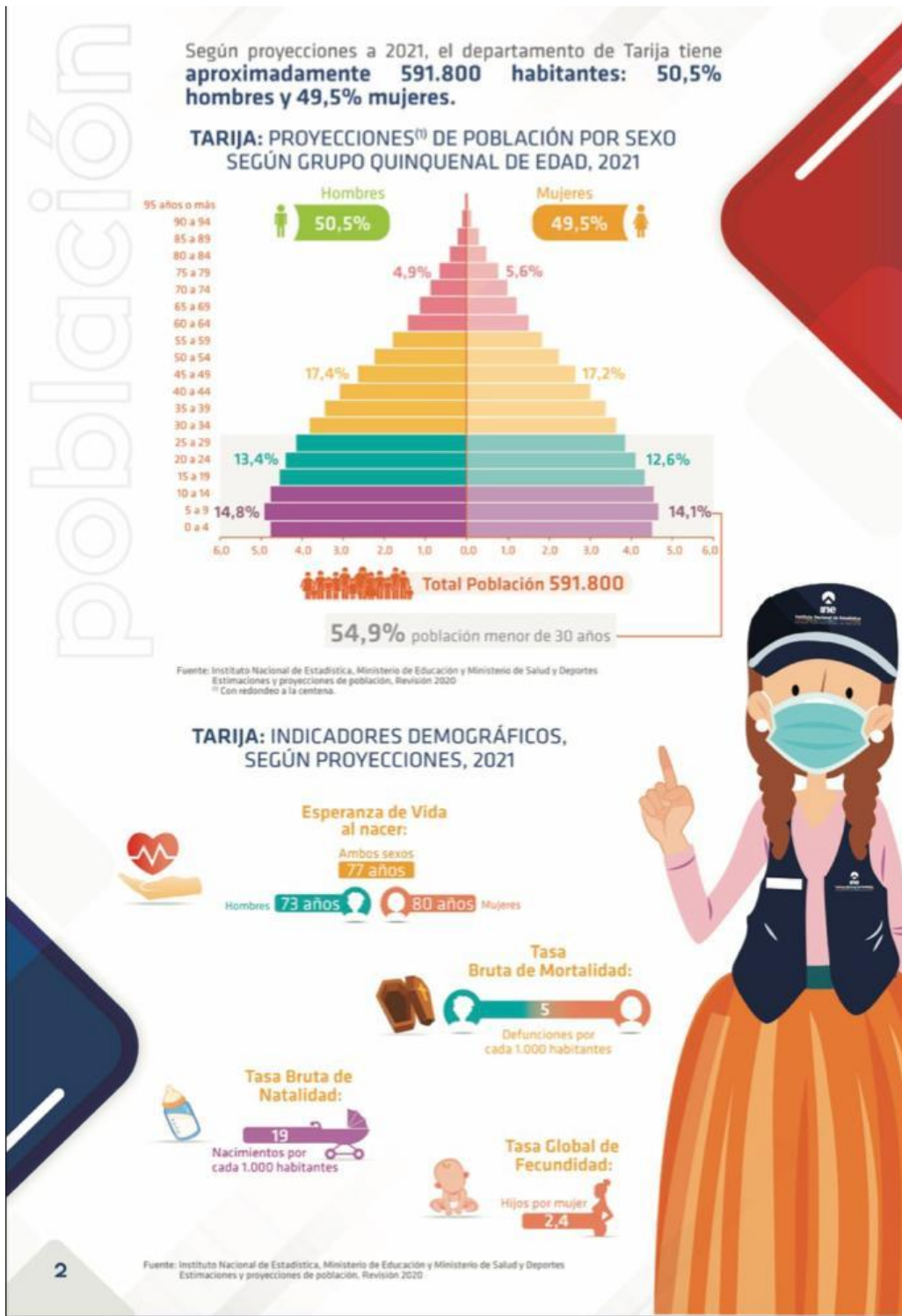

ANEXO 3. ENCUESTA PILOTO

CUESTIONARIO PILOTO

El presente cuestionario tiene por objeto recabar información, con fines meramente académicos, y bajo estricta confidencialidad, por lo que le pido cordialmente que lea con atención los enunciados que se le presentan a continuación y siéntase con toda confianza en marcar las respuestas según su apreciación

De antemano le quedo muy agradecida por su colaboración.

Instrucción: por favor lea con atención y marque en la opción elegida.

1. ¿Cuál es tu edad?

17 a 25 años		26 a 34 años		35 a 43 años		44 a 52 años		53 a 60 años	
--------------------	--	-----------------	--	-----------------	--	-----------------	--	-----------------	--

2. ¿Cuál es su situación laboral?

Trabaja en la empresa privada	
Trabaja por cuenta propia	
Trabaja en el gobierno	
Está desempleada	
Estudiante	
Ama de casa	

3. ¿Cuál es su nivel de ingreso mensual?

No cuenta con ningún ingreso	
Menor o igual a 2000 bs	
Entre 2000 bs y 3000 bs	
Entre 3000 bs y 4000 bs	
De 4000 bs a mas	

4. ¿Usted utiliza accesorios de cuero (carteras, cinturones, bolsos, billeteras, otros)?

Si () No ()

5. ¿Con que frecuencia usted compra accesorios de cuero

Menos de una vez al año		1 a 3 veces por año		4 a 6 veces por año		7 o más veces por año	
-------------------------	--	---------------------	--	---------------------	--	-----------------------	--

6. ¿Cuál es el accesorio de cuero de su preferencia?

Carteras		Cinturones	
Mochilas		Sombreros	
Billeteras		Bandoleras	

7. ¿De dónde o de que marca suele comprar los accesorios de cuero?

.....
.....

8. ¿Cuál es el atributo de mayor importancia que considera usted a la hora de comprar accesorios de cuero?

Calidad		presentación	
Precio		Textura/olor	

9. ¿Cuál es el diseño de su preferencia en los accesorios de cuero?

Casual		Elegante	
Clásico		Retro	
Sport		Exótico	

10. ¿A través de qué medios usted prefiere comprar los accesorios de cuero?

En línea		Ferias	
Tiendas		Centros comerciales	

11. ¿Cuáles son los medios publicitarios de tu preferencia?

Internet		Revistas	
Televisión		Otros	
Publicidad exterior			

12. ¿Ha comprado anteriormente o estaría dispuesta a comprar productos que no atenten contra el medio ambiente?

Si () No ()

13. ¿alguna vez ha escuchado sobre el cuero vegetal (hechos a base de fibras vegetales)?

Si () No ()

14. ¿Estarías dispuesta a reemplazar los accesorios de cuero convencional por los de cuero vegetal?

Si () No ()

ANEXO 4. CUESTIONARIO

CUESTIONARIO

El presente cuestionario tiene por objeto recabar información, con fines meramente académicos, y bajo estricta confidencialidad, por lo que le pido cordialmente que lea con atención los enunciados que se le presentan a continuación y siéntase con toda confianza en marcar las respuestas según su apreciación

De antemano le quedo muy agradecida por su colaboración.

Instrucción: por favor lea con atención y marque en la opción elegida.

1. EDAD.

17 a 25 años		26 a 34 años		35 a 43 años		44 a 52 años		53 a 60 años	
--------------------	--	-----------------	--	-----------------	--	-----------------	--	-----------------	--

2. SITUACIÓN LABORAL

Trabaja en la empresa privada	
Trabaja por cuenta propia	
Trabaja en el gobierno	
Está desempleada	
Estudiante	
Ama de casa	

3. INGRESO MENSUAL

No cuenta con ningún ingreso	
Menor o igual a 2000 bs	
Entre 2000 bs y 3000 bs	
Entre 3000 bs y 4000 bs	
De 4000 bs a mas	

15. ¿Usted utiliza accesorios de cuero (carteras, cinturones, bolsos, billeteras, otros)?

SI		NO	
----	--	----	--

16. ¿Con que frecuencia usted compra accesorios de cuero

Mensual	
4 veces al año	
3 veces al año	
2 veces al año	
1 vez al año	
cada 2 años o mas	
Nunca	

17. ¿Cuál es el accesorio de cuero de su preferencia?

Carteras		Cinturones	
Mochilas		Sombreros	
Billeteras		Bandoleras	

18. ¿De qué marca suele comprar los accesorios de cuero?

.....
.....

19. ¿Cuál es el atributo de mayor importancia que considera usted a la hora de comprar accesorios de cuero?

Calidad		presentación	
Precio		Textura/olor	
Diseño			

20. ¿Cuál es el diseño de su preferencia en los accesorios de cuero?

Casual		Elegante	
Clásico		Retro	
Sport		Exótico	

21. ¿A través de qué medios usted prefiere comprar los accesorios de cuero?

En línea		Ferias	
Tiendas		Centros comerciales	

22. ¿Cuáles son los medios publicitarios de tu preferencia?

Internet		Revistas	
Televisión		Otros	
Publicidad exterior			

23. ¿Ha comprado anteriormente o estaría dispuesta a comprar productos que no atenten contra el medio ambiente?

SI		NO	
----	--	----	--

24. ¿alguna vez ha escuchado sobre el cuero vegetal (hechos a base de fibras vegetales)?

SI		NO	
----	--	----	--

25. ¿Estarías dispuesta a reemplazar los accesorios de cuero convencional por los de cuero vegetal?

SI		NO		Tal Vez	
----	--	----	--	---------	--

26. ¿Cuánto estarías dispuesta a pagar por los accesorios de cuero vegetal?

	Menos de 50 bs	50 a 100 bs	150 a 200 bs	200 bs a mas
Carteras				
Mochilas				
Billeteras				
Sombreros				
Cinturones				
bandoleras				

(GRACIAS POR SU COLABORACION)

ANEXO 5. VARIABLES MACROECONOMICAS



BOLIVIA
MINISTERIO DE
ECONOMÍA Y FINANZAS PÚBLICAS

Variables Macroeconómicas, 2020-2023(P)



MARCELO MONTENEGRO

Detalle	2020		2021		2022		2023 (P)
	PGE	Obs.	PGE	Obs.	PGE	PFF	Proy.
Tasa de Crecimiento del PIB (En %)	4,24	-8,80	4,80	6,11	5,10	5,10	4,86
Tasa de Inflación (En %)	3,98	0,70	3,10	0,90	3,40	3,30	3,57
Resultado Fiscal (% del PIB)	-6,79	-12,20	-9,74	-9,30	-8,00	-8,50	-7,49
Tipo de Cambio (En Promedio)	6,86	6,86	±10	6,86	±10	6,86	±10

Fuente: BCB – INE – MEFP
 Elaborado: VPCF-DGPGP-UGPPP
 PGE: Presupuesto General del Estado
 Obs: Observado
 PFF: Programa Fiscal Financiero
 Proy: Proyectado



6

ANEXO 6. PROYECCION DE LA DEMANDA

año	periodo	Lineal	polinamica	potencial	Logaritmica
2023	14	1935682,839	1632434,047	1694330,259	1679893,086
2024	15	2001737,777	1614255,558	1713539,254	1695655,505
2025	16	2067792,715	1587894,635	1731705,16	1710400,263
2026	17	17251587,95	1553351,277	1748944,789	1724250,835
2027	18	2199902,591	1510625,485	1765355,9	1737309,501
2028	19	2265957,529	1459717,259	1781021,181	1749661,94
2029	20	2332012,467	1400626,599	1796011,227	1761380,635
2030	21	2398067,405	1333353,505	1810386,818	1772527,453
R²		0,7985	0,8733	0,8888	0,8631

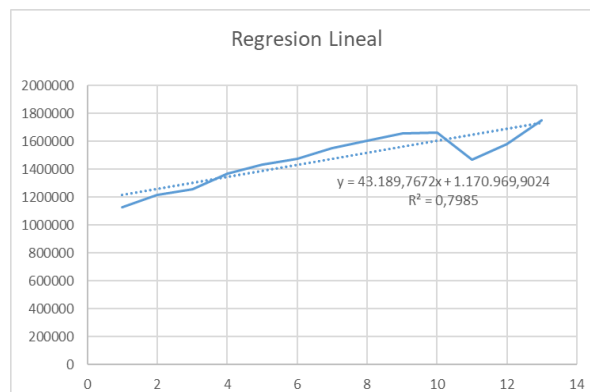
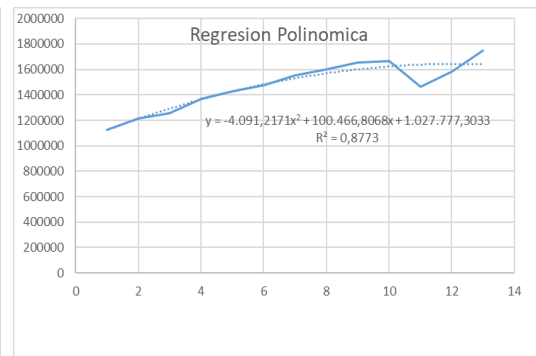
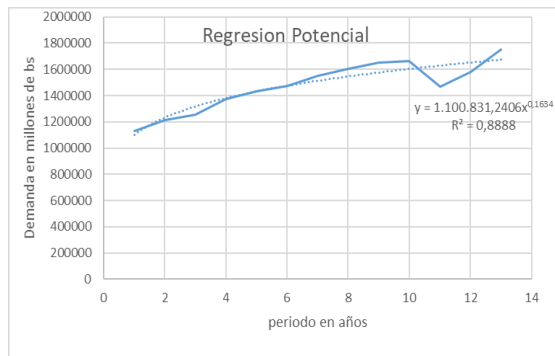

ANEXO 7. LOCAL COMERCIAL (COMERCIAL FOTOS REALES)



ANEXO 8. SEPREC.

Costos de Servicios

Buscar trámite			
Ej. ACTUALIZACIÓN DE MATRÍCULA			
Nº	TRÁMITE	COSTO	PUBLICACIÓN EN GACETA ELECTRÓNICA DE REGISTRO DE COMERCIO
1	INSCRIPCIÓN DE COMERCIANTE INDIVIDUAL O EMPRESA UNIPERSONAL	Bs. 130 (Ciento treinta 00/100 bolivianos)	NO APLICA
2	INSCRIPCIÓN DE SOCIEDAD DE RESPONSABILIDAD LIMITADA (S.R.L.), SOCIEDAD COLECTIVA O SOCIEDAD EN COMANDITA SIMPLE	S.R.L./Soc. Colectiva y en Comandita Simple: Bs. 455. (Cuatrocientos Cincuenta y Cinco 00/100 bolivianos)	Bs. 192 (Ciento noventa y dos 00/100 bolivianos)
3	INSCRIPCIÓN DE SOCIEDAD ANÓNIMA (S.A.) O SOCIEDAD EN COMANDITA POR ACCIONES CONSTITUIDAS POR ACTO ÚNICO	S.A./S.A.M. y en Comandita por Acciones: Bs. 584,50. (Quinientos Ochenta y Cuatro 50/100 bolivianos)	Bs. 192 (Ciento noventa y dos 00/100 bolivianos)
4	INSCRIPCIÓN DE SOCIEDAD ANÓNIMA (S.A.) O SOCIEDAD EN COMANDITA POR ACCIONES POR SUSCRIPCIÓN PÚBLICA DE ACCIONES	S.A./S.A.M. y en Comandita por Acciones: Bs. 584,50. (Quinientos Ochenta y Cuatro 50/100 bolivianos)	Bs. 192 (Ciento noventa y dos 00/100 bolivianos)

ANEXO 9. TARIFAS DE TASAS DE INTERES BDP

		<h1>Tarifario de Tasas de Interés</h1>		
<h2>Primer Piso</h2>				
PRODUCTO	PLAZO	MICRO EMPRESA	PEQUEÑA EMPRESA	MEDIANA Y GRAN EMPRESA
BDP AGROPECUARIO	Hasta 3 años para capital de operación y hasta 10 años para capital de inversión	11,5%	7%	6%
BDP RUMIANTES MENORES	Hasta 3 años para capital de operación y hasta 10 años para capital de inversión	11,5%	7%	6%
BDP RIEGO	Hasta 3 años para capital de operación y hasta 10 años para capital de inversión	11,5%	7%	6%
BDP PESCA Y ACUICULTURA	Hasta 3 años para capital de operación y hasta 10 años para capital de inversión	11,5%	7%	6%
BDP MANUFACTURA Y TRANSFORMACIÓN	Hasta 3 años para capital de operación y hasta 10 años para capital de inversión	11,5%	7%	6%
BDP CUERO	Hasta 3 años para capital de operación y hasta 10 años para capital de inversión	11,5%	7%	6%
BDP METALMECÁNICA	Hasta 3 años para capital de operación y hasta 10 años para capital de inversión	11,5%	7%	6%
BDP JEFA DE HOGAR	Hasta 3 años para capital de operación y hasta 10 años para capital de inversión	10%	7%	6%
BDP TURISMO	Hasta 10 años para capital de inversión	11,5%	7%	6%
COMERCIO Y SERVICIOS - DIRECTO	Hasta 3 años para capital de operación y hasta 10 años para capital de inversión	11,5%	7%	6%
COMERCIO Y SERVICIOS - INDIRECTO	Hasta 3 años para capital de operación y hasta 10 años para capital de inversión	17%	11,5%	6,5%
TU MAQUINARIA BDP	Hasta 2/3 de vida útil del bien y mínimo 6 meses para capital de inversión	11,5%	7%	6%
SOY JOVEN BDP	5 y 10 años para capital de inversión	11,5%	7%	6%
PIRWA PRODUCTIVA	Hasta 20 años para capital de inversión	11,5%	7%	6%

PRODUCTO	PLAZO	CARACTERÍSTICAS	MONTO MÁXIMO DE FINANCIAMIENTO	TASA DE INTERÉS
EMPRENDE BDP	Hasta 7 años para capital de inversión Hasta 1 año para capital de operación	Productivo	250.000 UFVs	7%
		Servicios	100.000 UFVs	11,5%
SEMILLA MUJER	Hasta 7 años para capital de inversión Hasta 1 año para capital de operación	Productivo	250.000 UFVs	7%
		Servicios	100.000 UFVs	11,5%

*Esta Entidad es supervisada por ASJP



El BDP no efectúa, bajo ninguna modalidad, recargos y/o gravámenes adicionales a la tasa de interés anual efectiva. El cliente debe pagar una tasa de interés anual efectiva única, sin ningún otro recargo, según lo establecido en el Reglamento de Tasas de Interés. En caso de mora, se aplicarán las penalidades de acuerdo a normativa vigente.

Asimismo, el BDP no realiza el cobro de comisiones en las operaciones de crédito, fondos compensatorios y retenciones de crédito, ni modifica unilateralmente las condiciones de los mismos.

El BDP no condiciona el otorgamiento de créditos a la adquisición de bienes y servicios ofrecidos por determinadas empresas y, con mayor razón, por aquellas vinculadas a la propiedad, gestión o dirección del BDP.

Todos los créditos detallados en el presente tarifario son otorgados por el BDP en moneda nacional

www.bdp.com.bo

 **WhatsApp:** 720 21046
 **Correo electrónico:** atencionalcliente@bdp.com.bo