

UBICACION GEOGRAFICA

REFERENCIAS:

SUPERFICIE LOTE A	: 3968.20 m ² .
SUPERFICIE SUB-SUELO	: 1975.22 m ² .
SUPERFICIE PLANTA BAJA	: 2228.00 m ² .
SUPERFICIE PRIMER PISO	: 2265.67 m ² .
SUPERFICIE SEGUNDO PISO	: 2191.25 m ² .
SUPERFICIE TERCER PISO	: 2199.34 m ² .

●	CAPITAL DE DEPARTAMENTO
▲	CAPITAL DE PROVINCIA
○	CIUDADES IMPORTANTES
■	PUNTOS QUE ABARCA EL PROYECTO

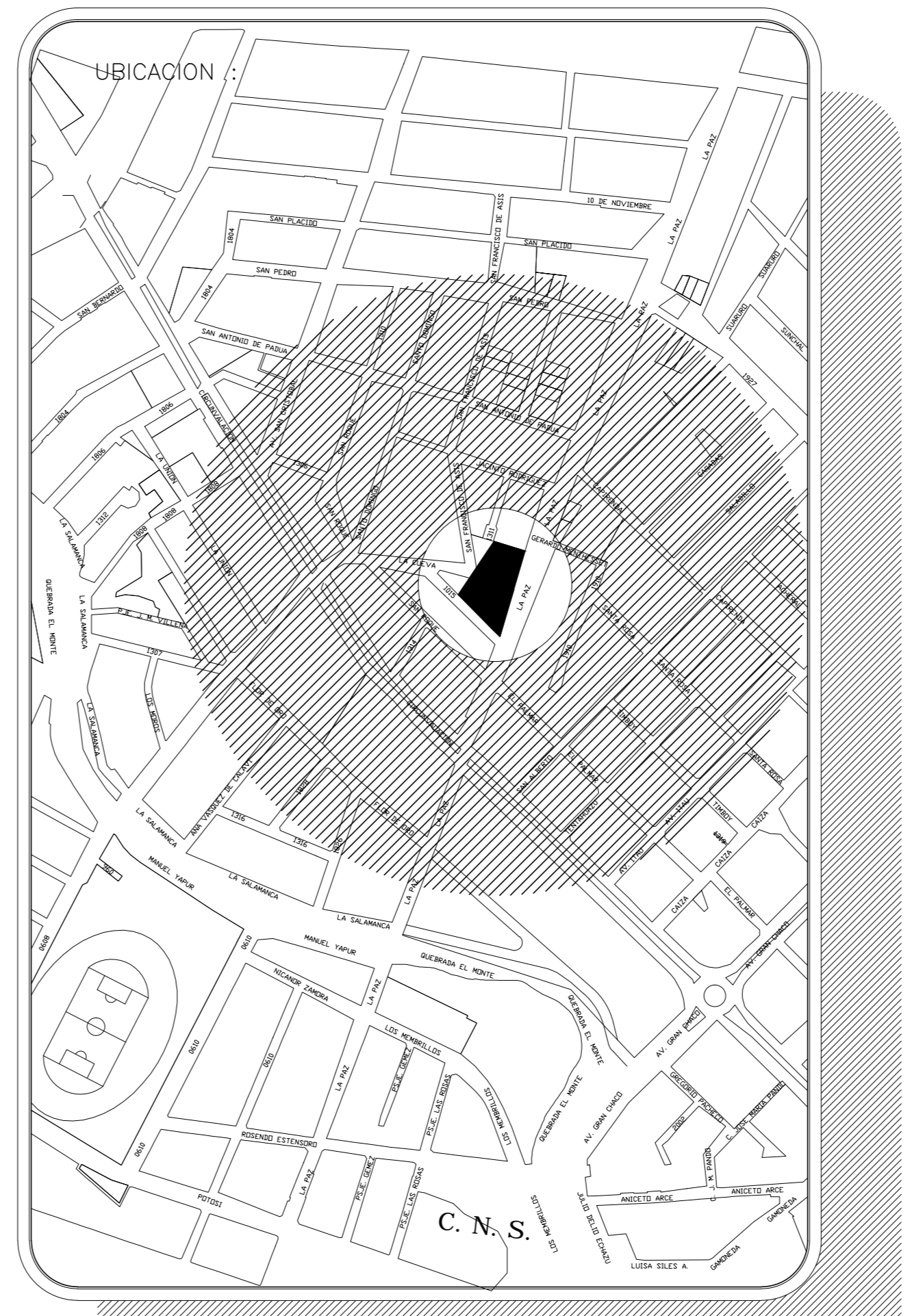

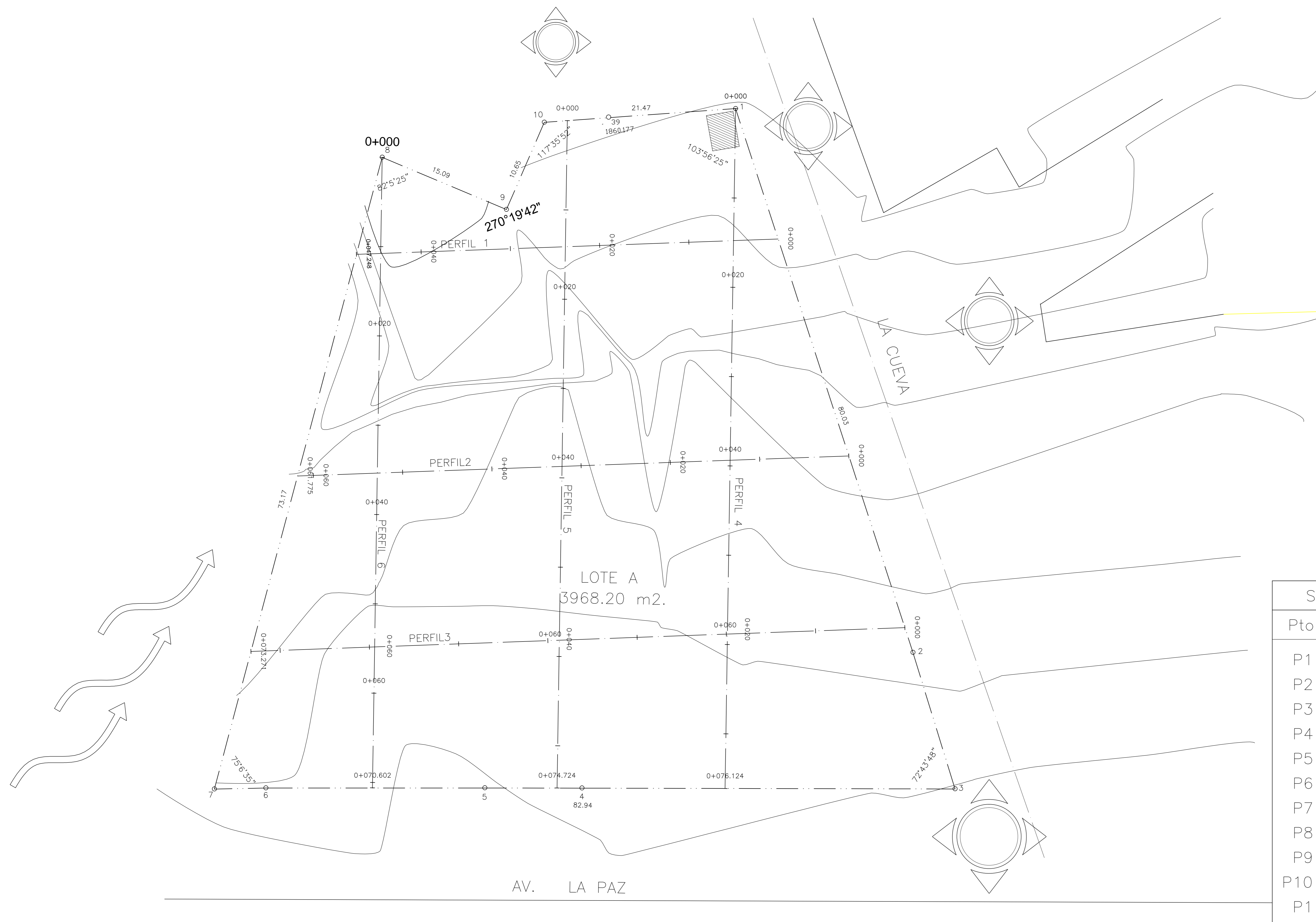

SUP. TOTAL 4457.052 m²

Pto.	ESTE	NORTE
P1	321772.600	7618440.470
P2	321836.560	7618436.890
P3	321852.510	7618435.740
P4	321837.270	7618396.840
P5	321833.310	7618386.710
P6	321824.420	7618363.853
P7	321822.443	7618358.443
P8	321763.340	7618401.610
P9	321773.833	7618412.455
P10	321766.270	7618419.950
P1	321772.600	7618440.470

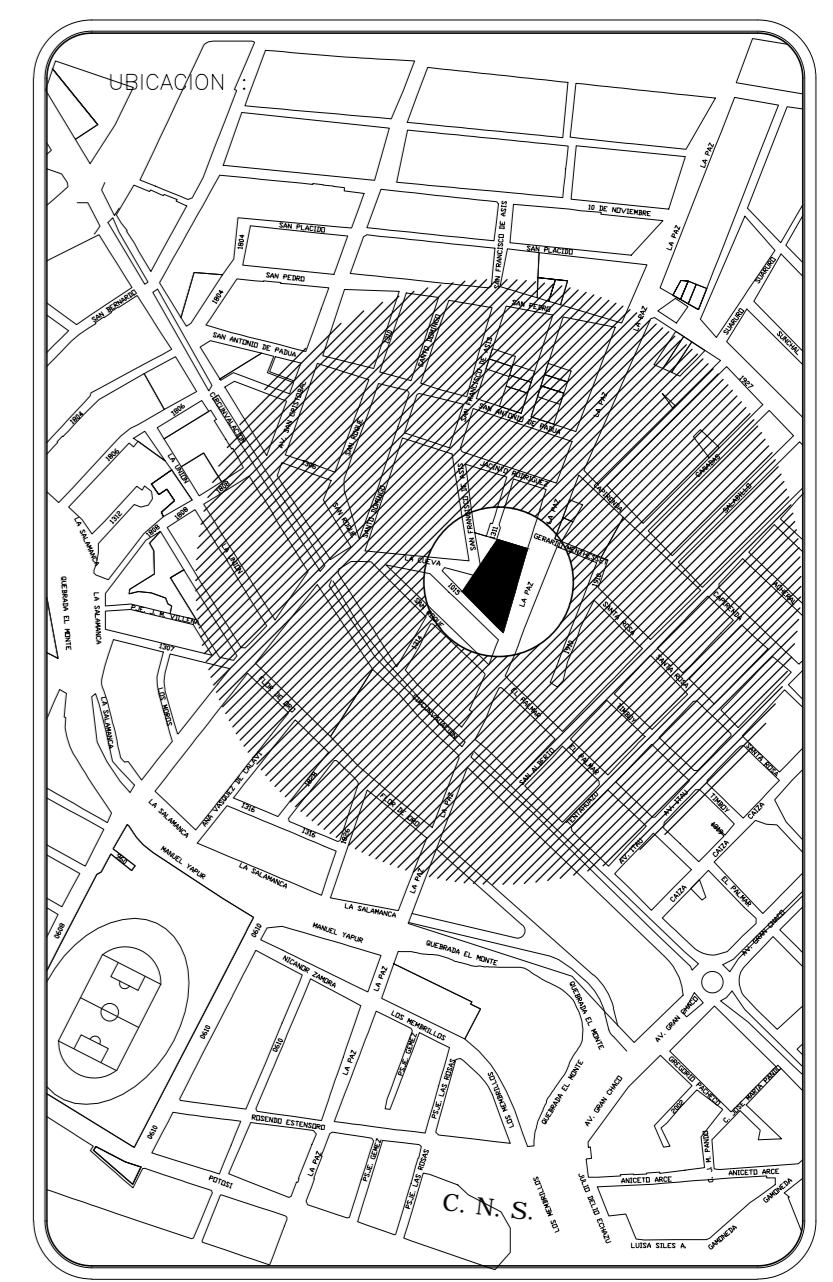
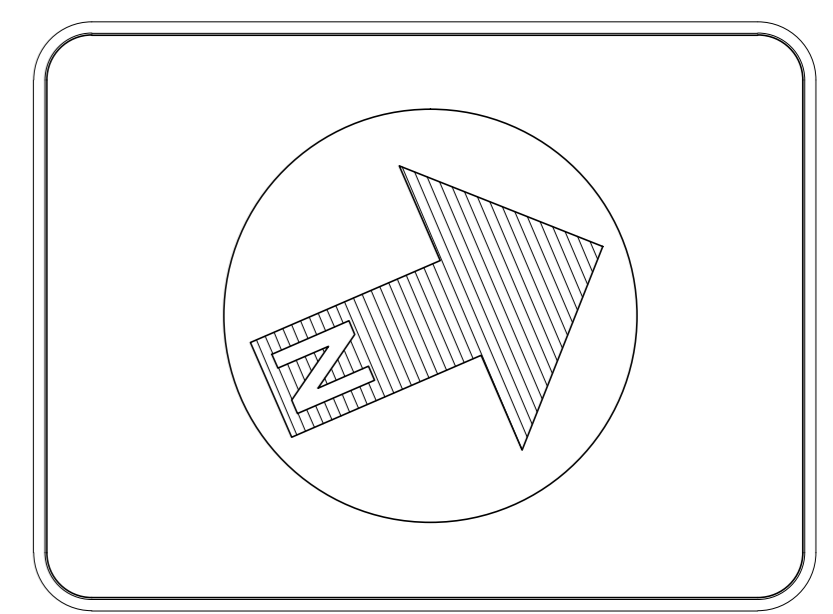

LEVANTAMIENTO TOPOGRAFICO

REFERENCIAS:

- SUPERFICIE LOTE A : 3968.20 m².
- SUPERFICIE SUB-SUELO : 1975.22 m².
- SUPERFICIE PLANTA BAJA : 2228.00 m².
- SUPERFICIE PRIMER PISO : 2265.67 m².
- SUPERFICIE SEGUNDO PISO : 2191.25 m².
- SUPERFICIE TERCER PISO : 2199.34 m².

DIRECCION DE LOS VIENTOS

ASOLEAMIENTOS

LIMITE PERIMETRAL TERRENO

LINEA DE CORTE DE PERFILES

CURVAS TOPOGRAFICAS

PLANO DE SITIO

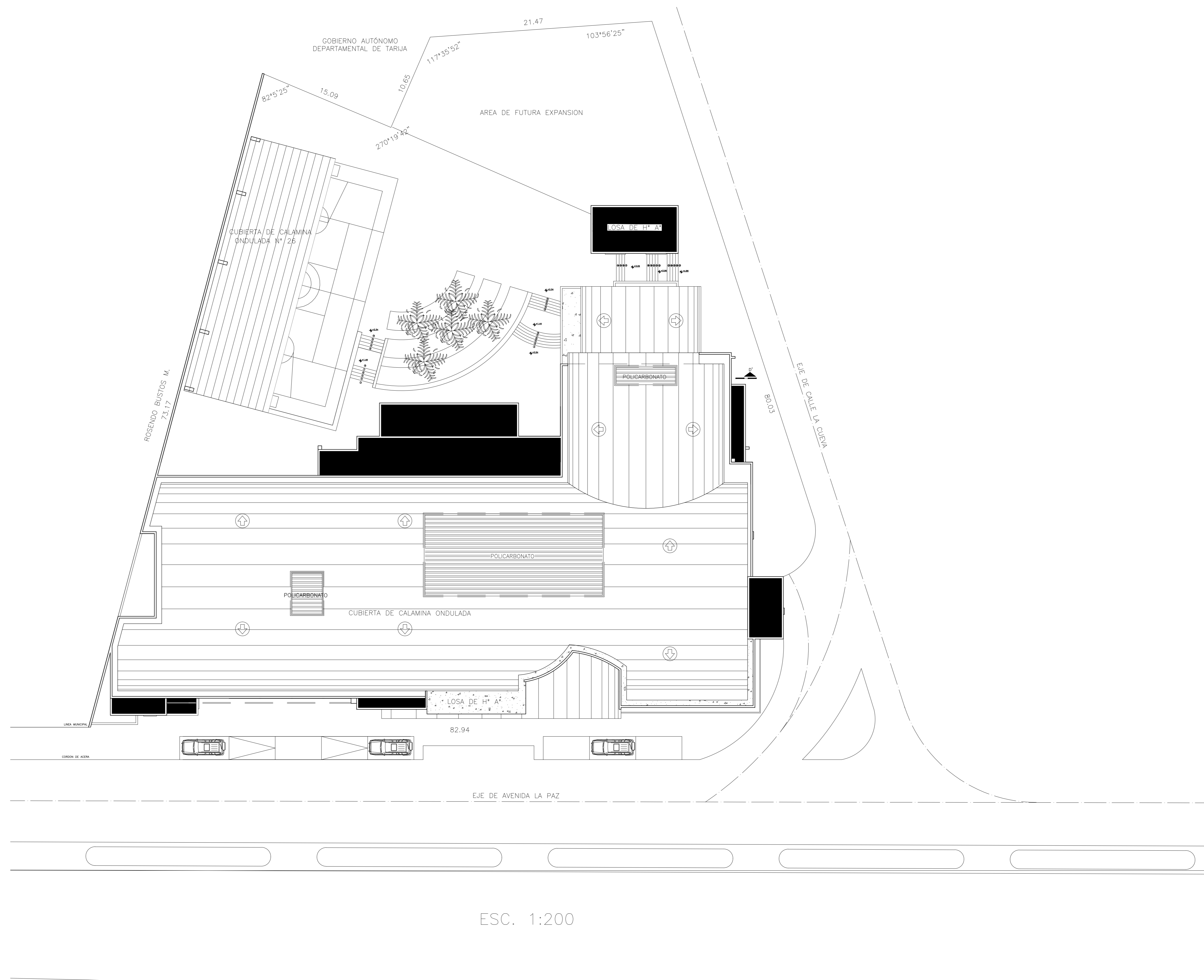

ESC. 1:200

UNIVERSIDAD AUTÓNOMA "JUAN MISAEL SARACHO" FACULTAD DE CIENCIAS Y TECNOLOGÍA CARRERA: ING. CIVIL			
UBICACION: BARRIO SAN BERNARDO-CERCADO-TARIJA		PROYECTO: DISEÑO ESTRUCTURAL DEL INSTITUTO DEPARTAMENTAL DE SALUD MENTAL DE TARIJA (FASE II)	
CARACTER: PLANO DE SITIO		ESCALA: INDICADA	LAMINA: 3/13
VoBo	REALIZADO POR: MERCADO AGUIRE ADONAY	FECHA: NOVIEMBRE DE 2023	

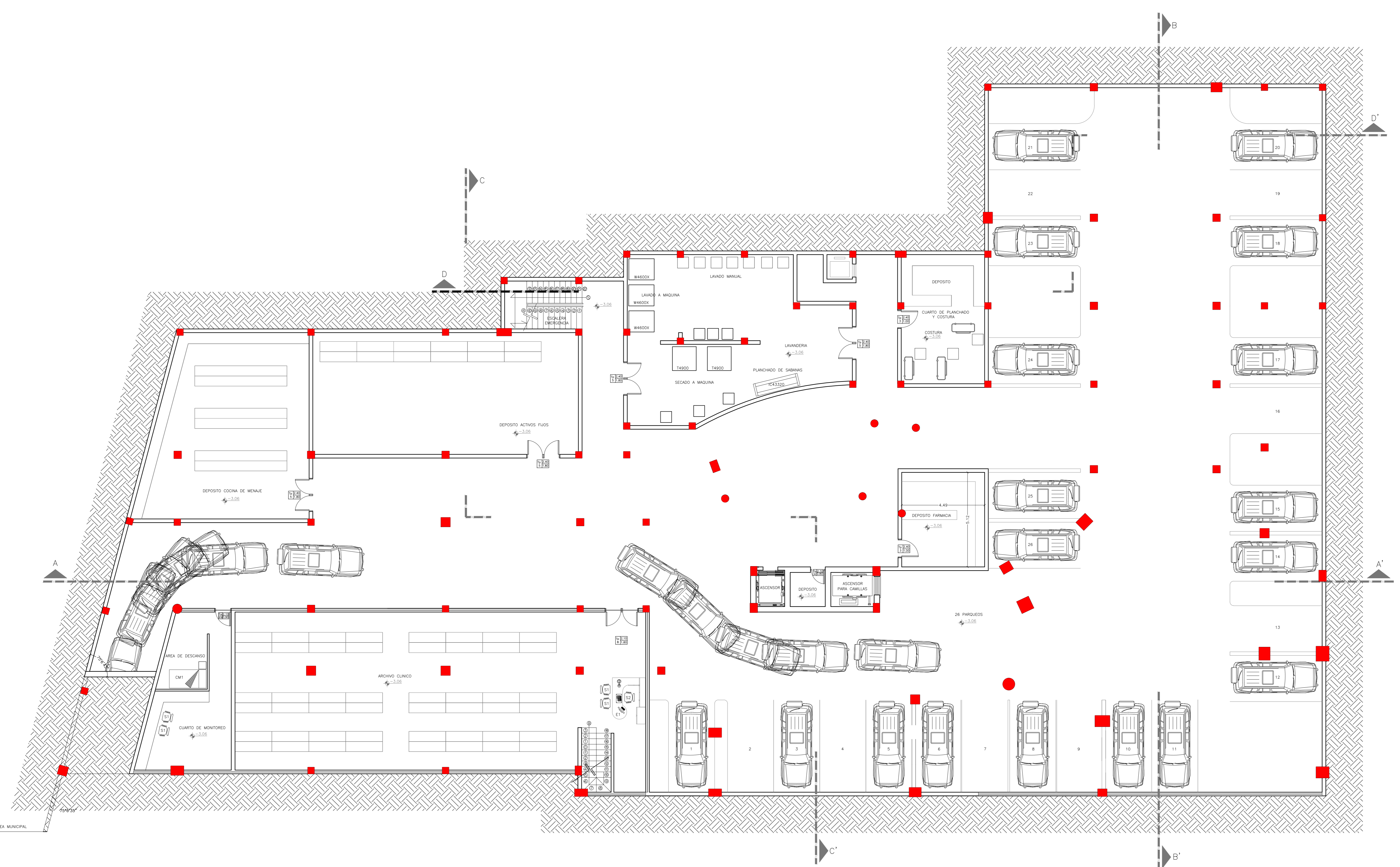

PLANTA SUB-SUELO
AMOBLADA

ESC. 1:100

UNIVERSIDAD AUTÓNOMA "JUAN MISAEL SARACHO" FACULTAD DE CIENCIAS Y TECNOLOGÍA CARRERA: ING. CIVIL			
UBICACION: BARRIO SAN BERNARDO-CERCADO-TARAJA		PROYECTO: DISEÑO ESTRUCTURAL DEL INSTITUTO DEPARTAMENTAL DE SALUD MENTAL DE TARAJA (FASE II)	
CARACTER: PLANO PLANTA SUB-SUELO AMOBLADA		ESCALA: ENCADADA	
VoBo		FECHA: NOVIEMBRE DE 2023	
REALIZADO POR: MERCADO AGUIBRE ADONAY		LAMINA: 4/13	

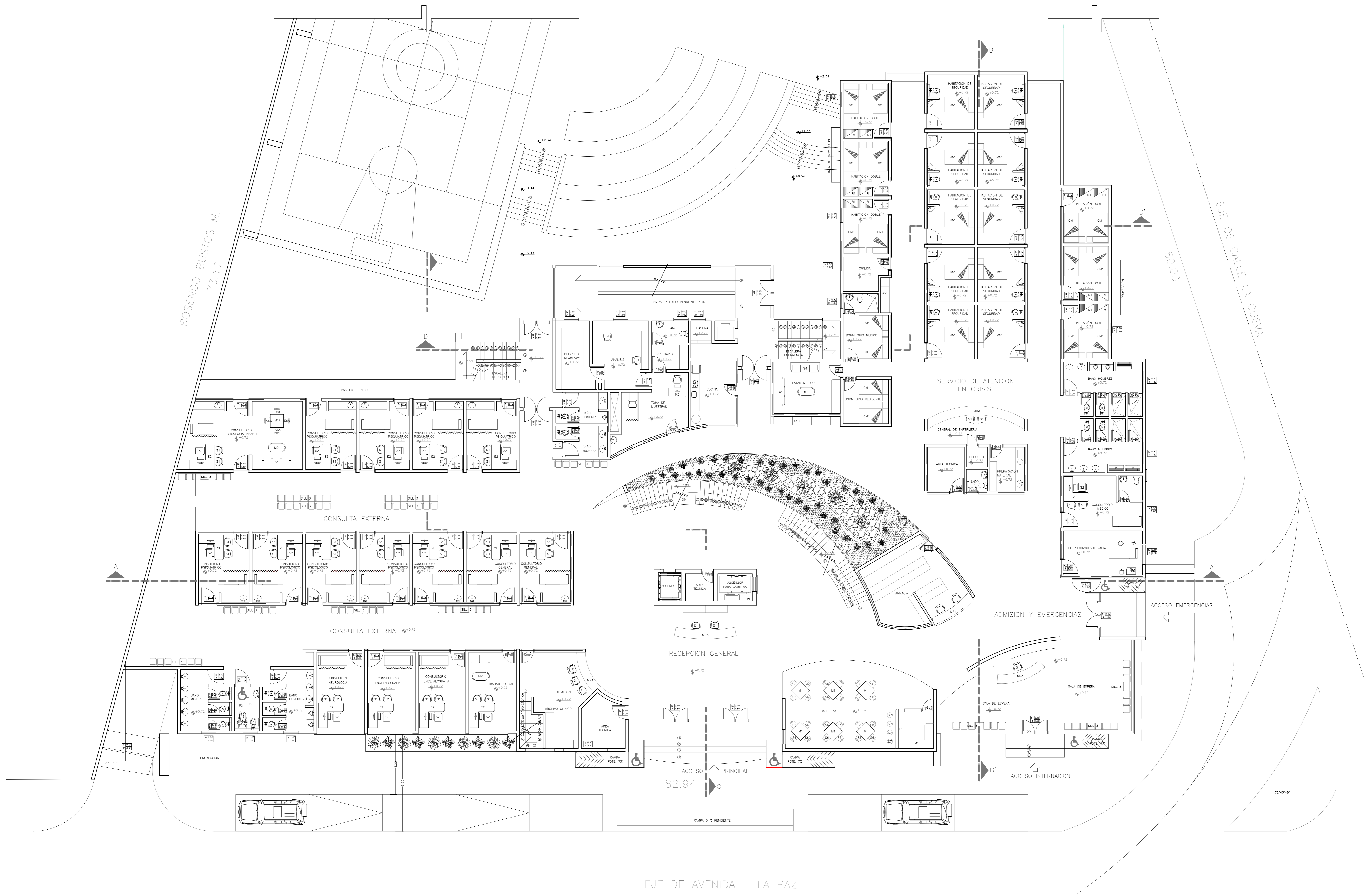

PLANTA BAJA
AMOBILADA

ESC. 1:100

ACCESO PRINCIPAL

ACCESO INTERNACION

UNIVERSIDAD AUTÓNOMA "JUAN MISAEL SARACHO" FACULTAD DE CIENCIAS Y TECNOLOGÍA CARRERA: ING. CIVIL		
UBICACION: BARRIO SAN BERNARDO-CERCADO-TARAJA	PROYECTO: DISEÑO ESTRUCTURAL DEL INSTITUTO DEPARTAMENTAL DE SALUD MENTAL DE TARAJA (FASE II)	ESCALA: LAMINA INDECAD
CARACTER: PLANO PLANTA BAJA AMOBILADA	FECHA: NOVIEMBRE DE 2023	
VoBo	REALIZADO POR: MERCADO ACUIBRE ADONAY	5/13

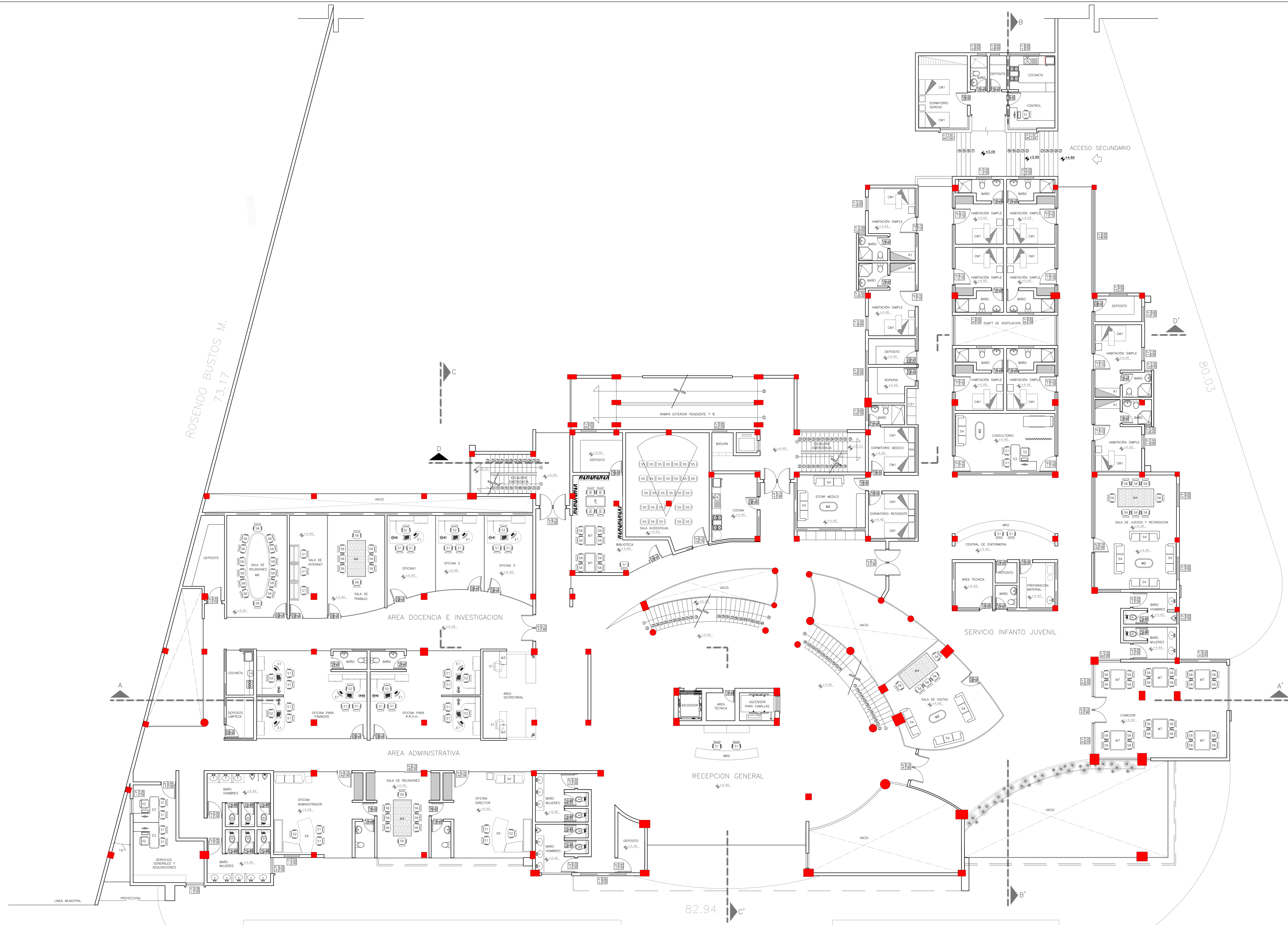

PLANTA 1er. PISO
AMOBLAGADA

UNIVERSIDAD AUTÓNOMA "JUAN MISAEL SARACHO" FACULTAD DE CIENCIAS Y TECNOLOGÍA CARRERA: ING. CIVIL		
UBICACION: BARRIO SAN BERNARDO-CERCADO-TARAJA	PROYECTO: DISEÑO ESTRUCTURAL DEL INSTITUTO DEPARTAMENTAL DE SALUD MENTAL DE TAJARA (FASE II)	
CARACTER: PLANO PLANTA 1ER PISO AMOBLAGADA	ESCALA: 1:100	LAMINA: 6/13
VoBo	REALIZADO POR: MERCADO AGUIBRE ADONAY	FECHA: NOVIEMBRE DE 2023

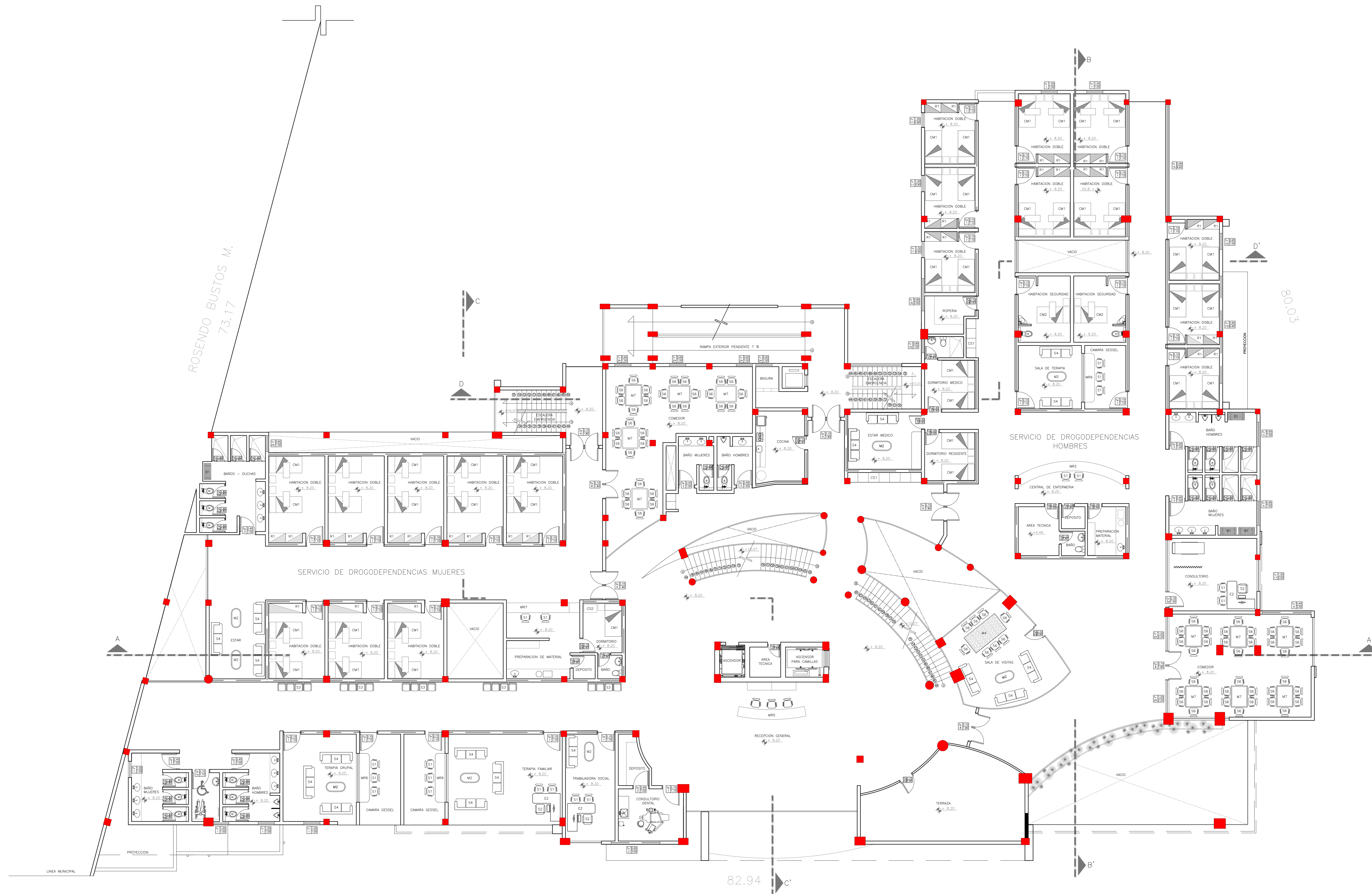

PLANTA 2do. PISO
AMBLADA

UNIVERSIDAD AUTÓNOMA "JUAN MISAEL SARACHO" FACULTAD DE CIENCIAS Y TECNOLOGÍA CARRERA: ING. CIVIL			
UBICACION: BARRIO SAN BERNARDO-CERCADO-TARIJA		PROYECTO: DISEÑO ESTRUCTURAL DEL INSTITUTO DEPARTAMENTAL DE SALUD MENTAL DE TARIJA (FASE II)	
CARACTER: PLANO PLANTA 2DO PISO AMBLADA		ESCALA: LAMINA INDEFINIDA	
VoBo	REALIZADO POR: MERCADO AGUIRE ADONAY	FECHA: NOVIEMBRE DE 2023	7/13

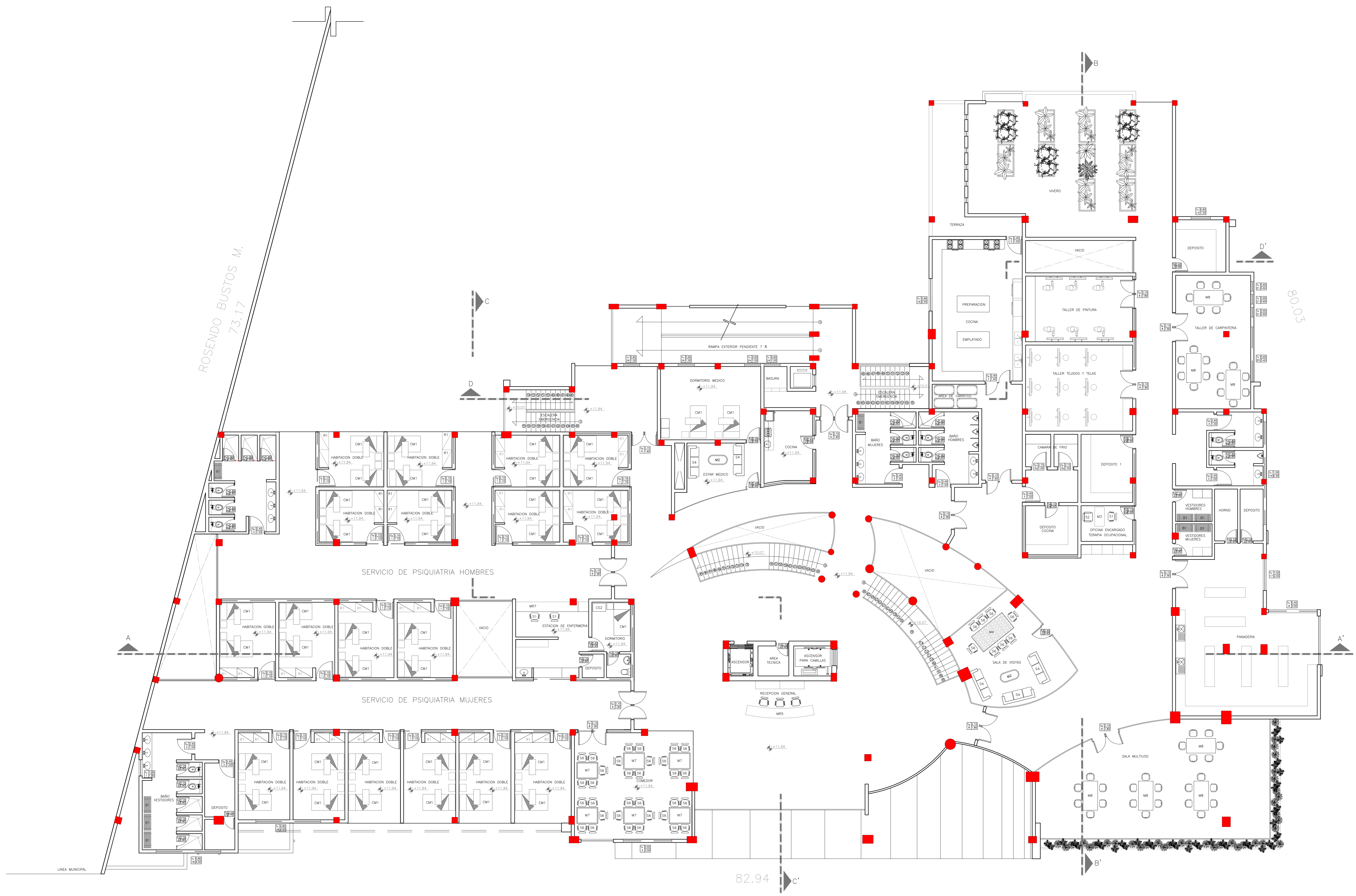

PLANTA 3er. PISO
AMBLADA

UNIVERSIDAD AUTÓNOMA "JUAN MISAEL SARACHO" FACULTAD DE CIENCIAS Y TECNOLOGÍA CARRERA: ING. CIVIL			
UBICACION: BARRIO SAN BERNARDO-CERCADO-TARAJA		PROYECTO: DISEÑO ESTRUCTURAL DEL INSTITUTO DEPARTAMENTAL DE SALUD MENTAL DE TARIJA (FASE II)	
CARACTER: PLANO PLANTA 3ER PISO AMBLADA		ESCALA: LAMINA: ENCADADA	
VoBo		FECHA: NOVIEMBRE DE 2023	
REALIZADO POR: MERCADO AGUIRE ADONAY		8/13	

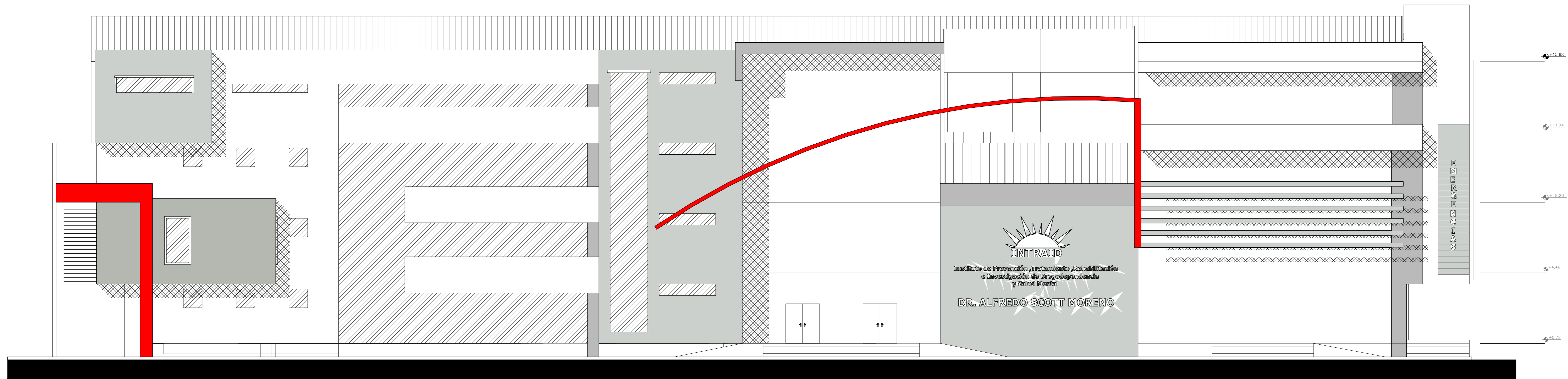

FACHADA FRONTAL .-

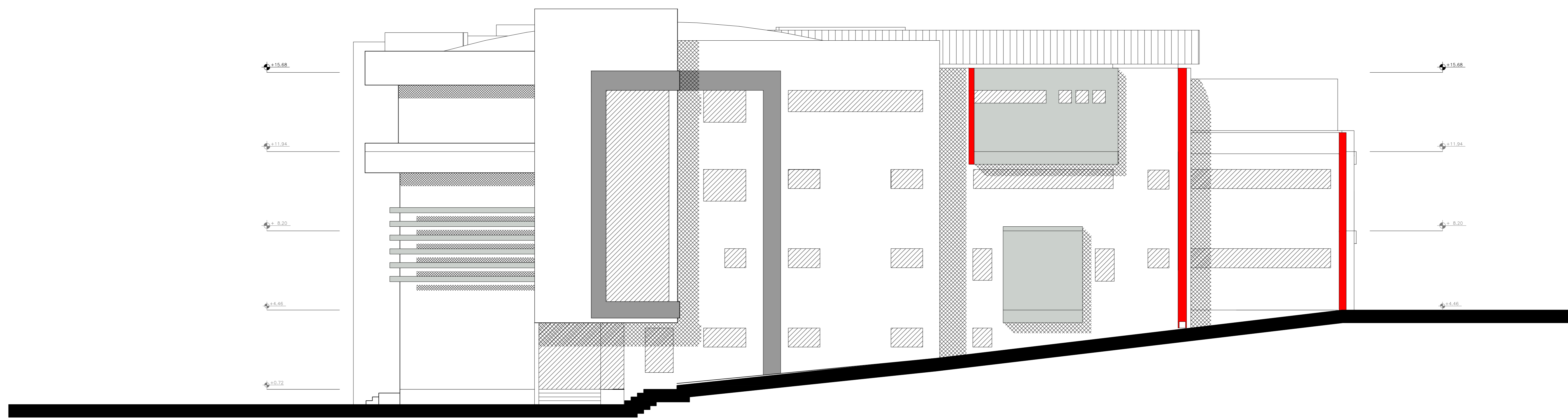

FACHADA LATERAL DERECHA .-

FACHADAS

UNIVERSIDAD AUTÓNOMA "JUAN MISAEL SARACHO" FACULTAD DE CIENCIAS Y TECNOLOGÍA CARRERA: ING. CIVIL			
UBICACION: BARRIO SAN BERNARDO-CERCADO-TARAJA		PROYECTO: DISEÑO ESTRUCTURAL DEL INSTITUTO DEPARTAMENTAL DE SALUD MENTAL DE TARAJA (FASE II)	
CARACTER: PLANO DE FACHADAS		ESCALA: INDICADA	
VoBo		RALIZADO POR: MERCADO AGUIBRE ADONAY	
		FECHA: NOVIEMBRE DE 2023	
		LAMINA: 9/13	

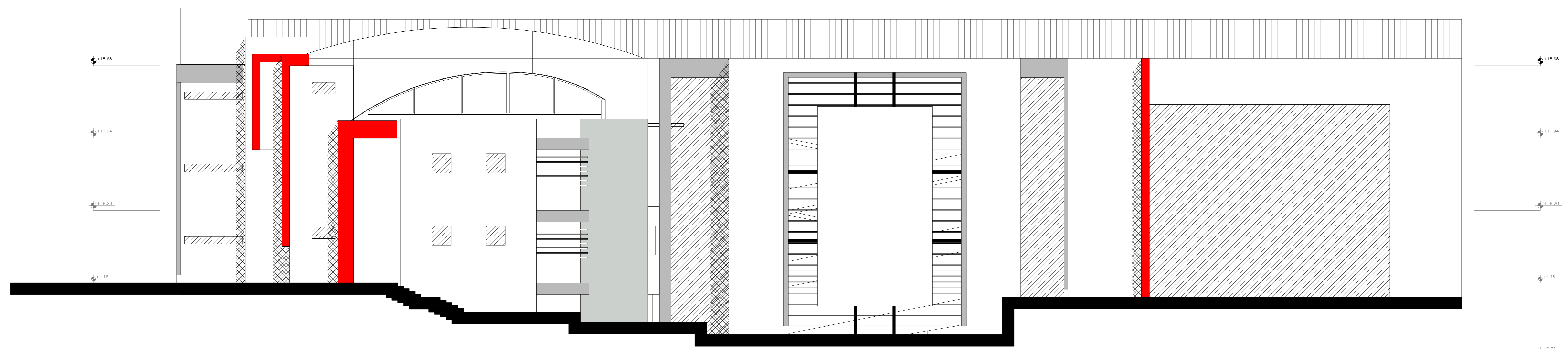

FACHADA POSTERIOR .-

FACHADAS

UNIVERSIDAD AUTÓNOMA "JUAN MISAEL SARACHO" FACULTAD DE CIENCIAS Y TECNOLOGÍA CARRERA: ING. CIVIL			
UBICACION: BARRIO SAN BERNARDO-CERCADO-TARMA		PROYECTO: DISEÑO ESTRUCTURAL DEL INSTITUTO DEPARTAMENTAL DE SALUD MENTAL DE TARMA (PASE II)	
CARACTER: PLANO DE FACHADA		ESCALA: INDICADA	LAMINA: 10/13
VoBo	REALIZADO POR: MERCADO AGUIBRE ADONAY	FECHA: NOVIEMBRE DE 2023	

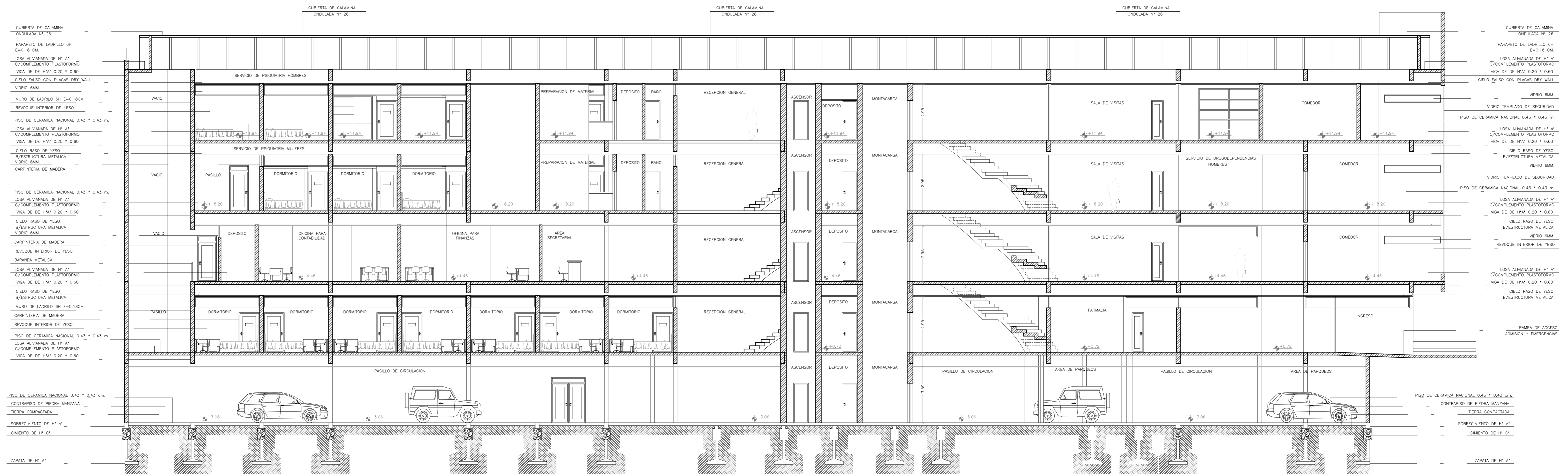

CORTE A-A'

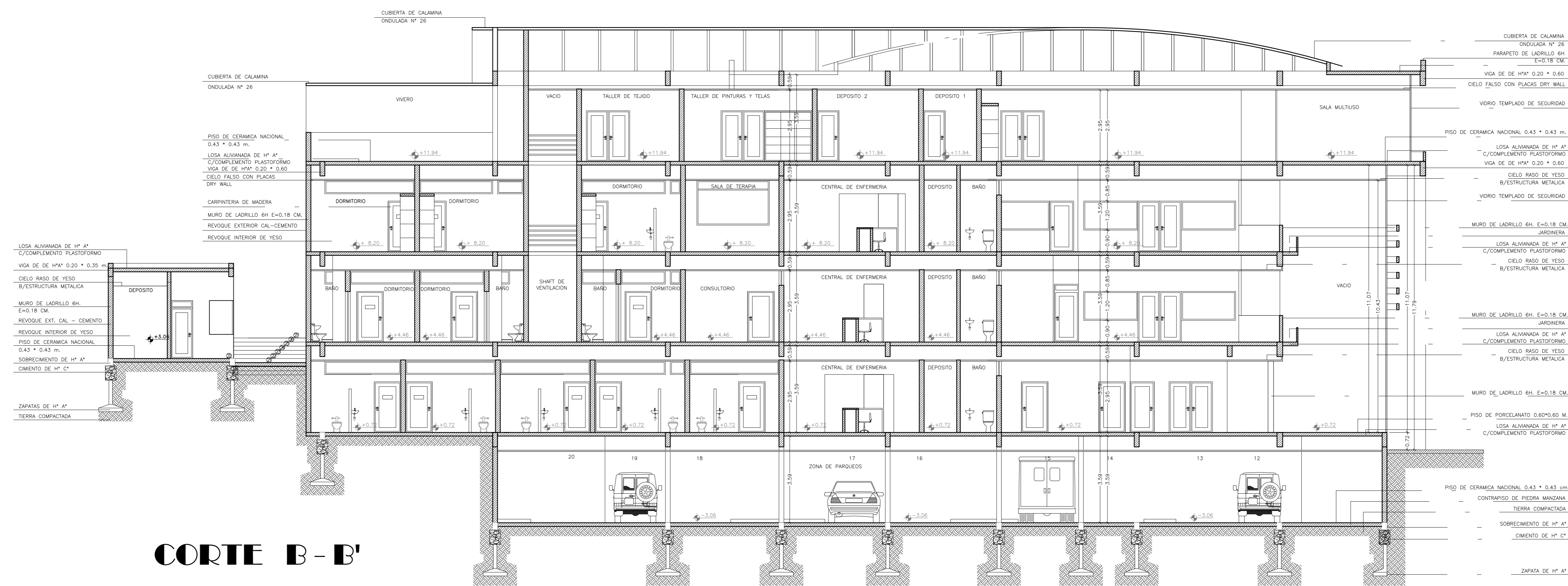

CORTE B-B'

CORTES

UNIVERSIDAD AUTÓNOMA "JUAN MISAEL SARACHO" FACULTAD DE CIENCIAS Y TECNOLOGÍA CARRERA: ING. CIVIL		
UBICACION: BARRIO SAN BERNARDO-CERCADO-TARAJA	PROYECTO: DISEÑO ESTRUCTURAL DEL INSTITUTO DEPARTAMENTAL DE SALUD MENTAL DE TARIJA (FASE II)	
CHARACTER: PLANO DE CORTES	ESCALA: INDICADA	LAMINA: 11/13
VoBo	REALIZADO POR: MERCADO ACUIBRE ADONAY	FECHA: NOVIEMBRE DE 2023

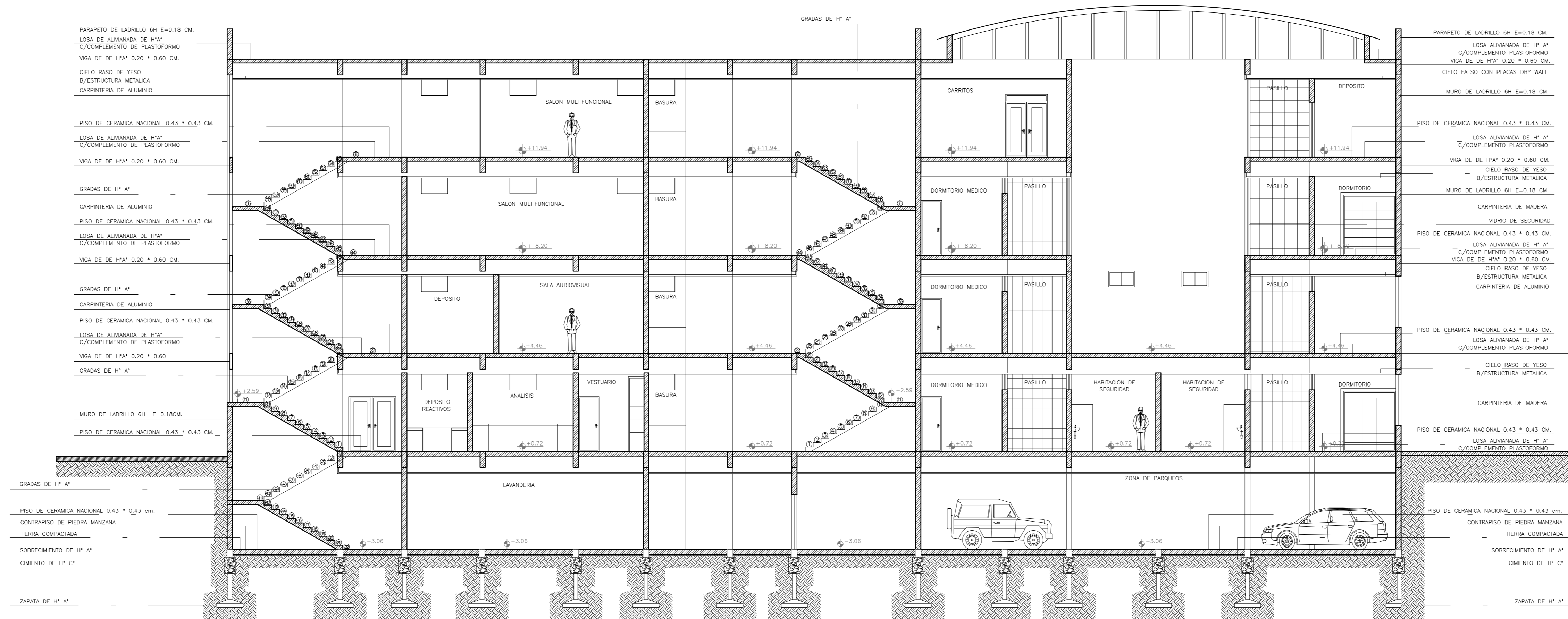
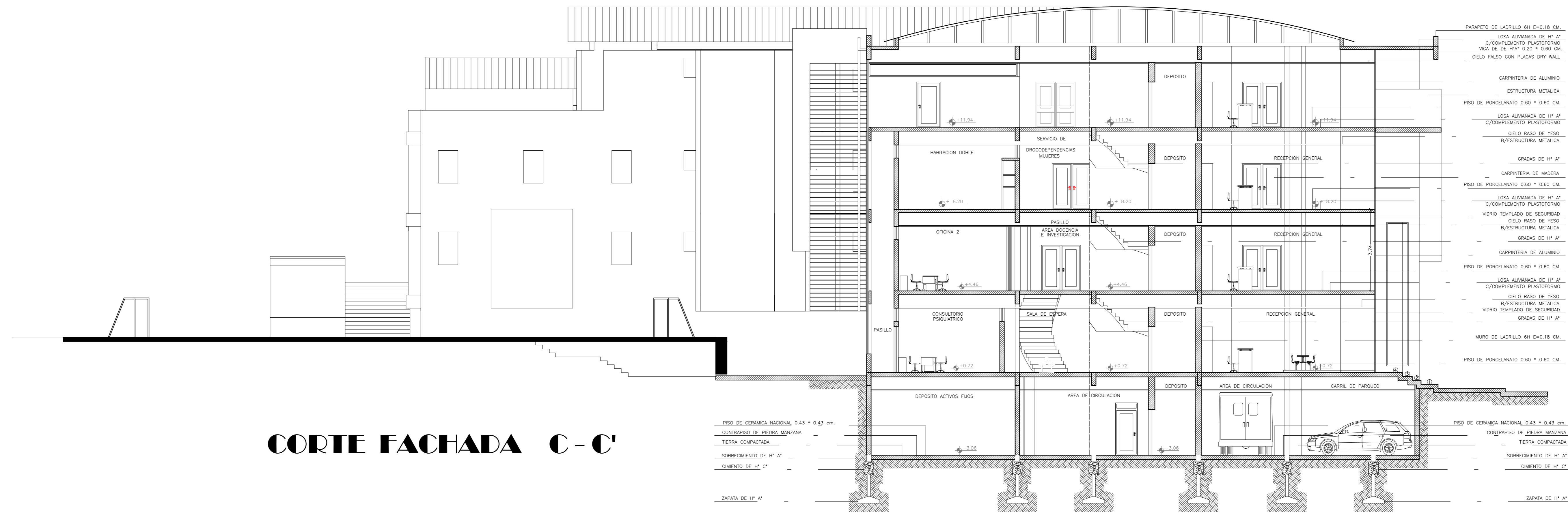

CORTE D - D'

CORTES

UNIVERSIDAD AUTÓNOMA "JUAN MISAEL SARACHO" FACULTAD DE CIENCIAS Y TECNOLOGÍA CARRERA: ING. CIVIL			
UBICACION: BARRIO SAN BERNARDO-CERCADO-TARIJA		PROYECTO: DISEÑO ESTRUCTURAL DEL INSTITUTO DEPARTAMENTAL DE SALUD MENTAL DE TARIJA (FASE II)	
CARACTER: PLANO DE CORTES		ESCALA: INDICADA	
VoBo		FECHA: NOVIEMBRE DE 2023	
REALIZADO POR: MERCADO AGUIRRE ADONAY		LAMINA: 12/13	

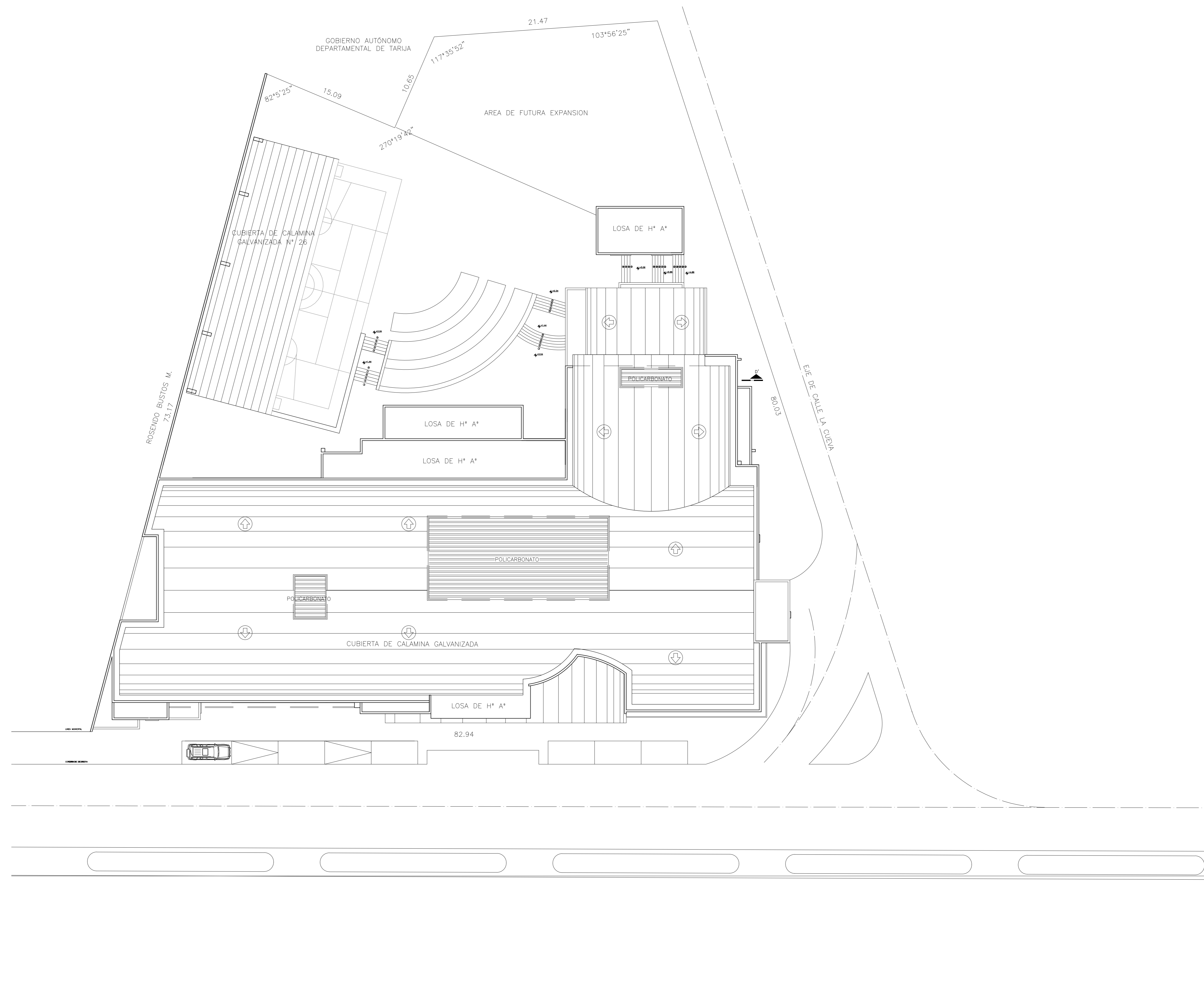

PLANO DE CUBIERTAS

UNIVERSIDAD AUTÓNOMA "JUAN MISAEL SARACHO" FACULTAD DE CIENCIAS Y TECNOLOGÍA CARRERA: ING. CIVIL			
UBICACION: BARRIO SAN BERNARDO-CERCADO-TARIJA		PROYECTO: DISEÑO ESTRUCTURAL DEL INSTITUTO DEPARTAMENTAL DE SALUD MENTAL DE TARIJA (FASE II)	
CARACTER: PLANO VISTA EN PLANTA DE CUBIERTAS		ESCALA: INDICADA	LAMINA: 13/13
VoBo	REALIZADO POR: MERCADO AGUIBRE ADONAY	FECHA: NOVIEMBRE DE 2023	