

## **CAPITULO VIII**

### **PROYECTO ARQUITECTÓNICO**

CAPÍTULO VIII

8. Proyecto Arquitectónico

8.1. Planos Arquitectónicos

### JUSTIFICACIÓN DE LA FORMA

#### MORFOLOGIA DE LA FORMA

Materiales inspirados para la fachada en elementos de la zona del altiplano, como pochos, chulos, uncus, etc.

#### PROCESO EN PLANTA

- 1 Inicialmente se partió de una forma geométrica.
- 2 Se produjo tres sustracciones dentro de los bloques. Para crear plazas centrales.
- 3 Añadimos 2 figuras geométricas, con movimiento.
- 4

#### DISEÑO VOLUMÉTRICO

Se usa un estilo geométrico inspirado en el Escudo Plurinacional de culturas tomando la forma del arbol como planta y una elevación inspirado en el pajar.

**UAJMS**

NOMBRE DEL PROYECTO:  
"CENTRO DE FOMENTO CULTURAL DE ARTE POPULAR Y ARTESANAL"

MATERIA:  
PROYECTO DE UNIDAD TECNICA

DESEMPEÑO:  
ARQ. VANESSA LÓPEZ CRUZ  
UNIVERSIDAD:  
UNIVERSIDAD DE JUJUY  
AUTÓNOMA DEL SUR

CARÁCTER:  
JUSTIFICACIÓN DE LA FORMA  
ESC.:  
PROPORCIONAL

LÁMINA:  
**06/42**

### PLANO DE UBICACIÓN Y/O EMPLAZAMIENTO

**UBICACIÓN DEL TERRENO**

Sup. del Terreno 14.700.00 m<sup>2</sup>

**Mancha Urbana Provincia Nor Chichas**

**UAJMS**

NOMBRE DEL PROYECTO:  
"CENTRO DE FOMENTO CULTURAL DE ARTE POPULAR Y ARTESANAL"

MATERIA:  
PROYECTO DE UNIDAD TECNICA

DESEMPEÑO:  
ARQ. VANESSA LÓPEZ CRUZ  
UNIVERSIDAD:  
UNIVERSIDAD DE JUJUY  
AUTÓNOMA DEL SUR

CARÁCTER:  
PLANOS DE UBICACIÓN Y/O EMPLAZAMIENTO  
ESC.:  
INDICADA

LÁMINA:  
**07/42**

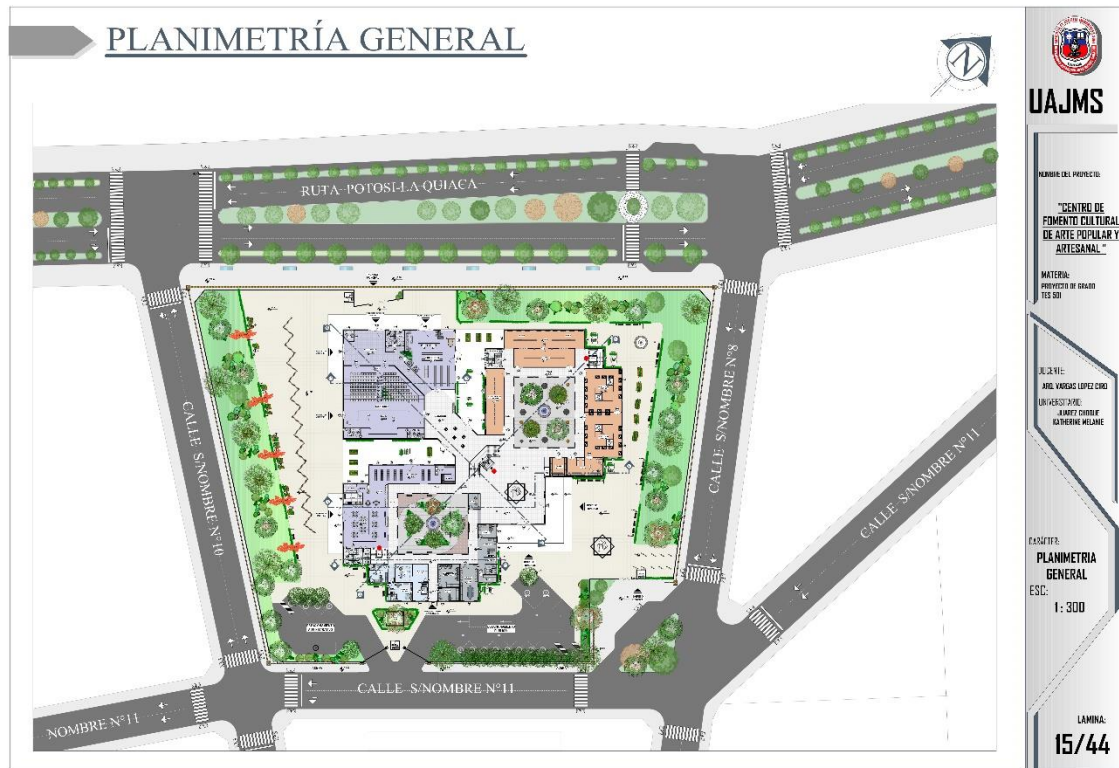

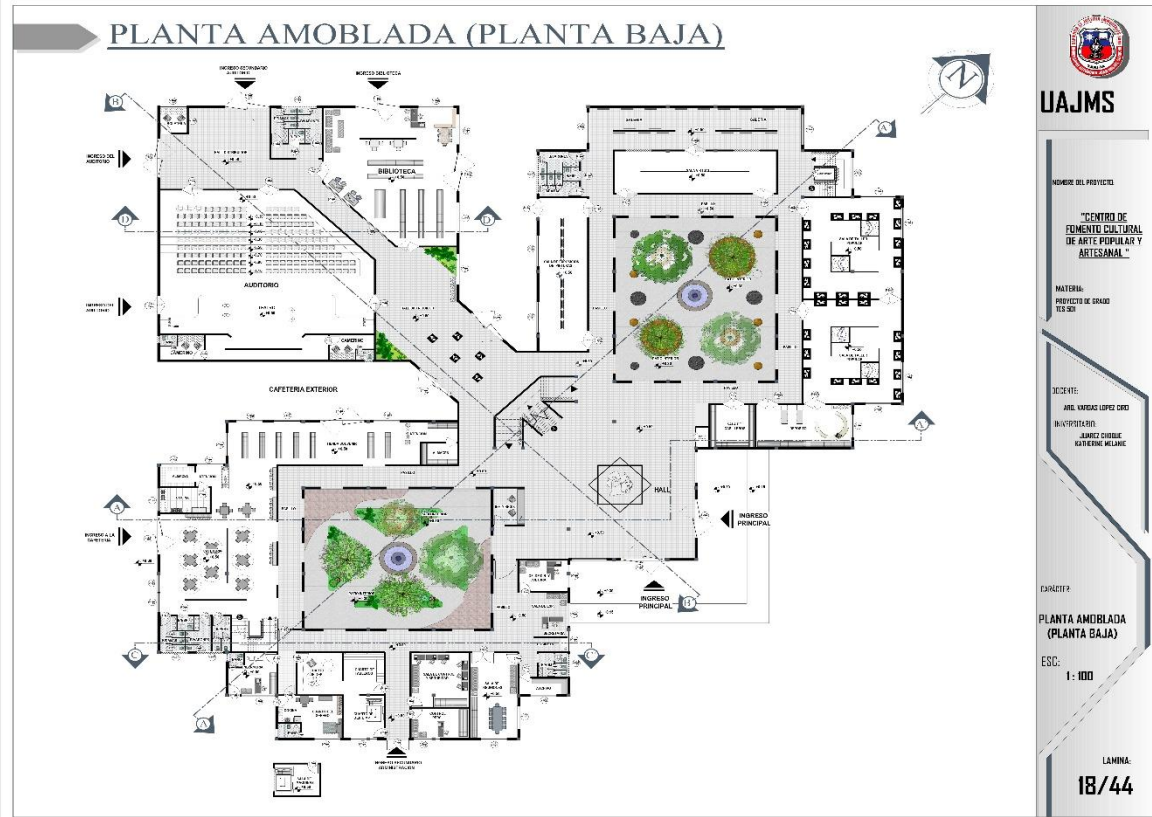

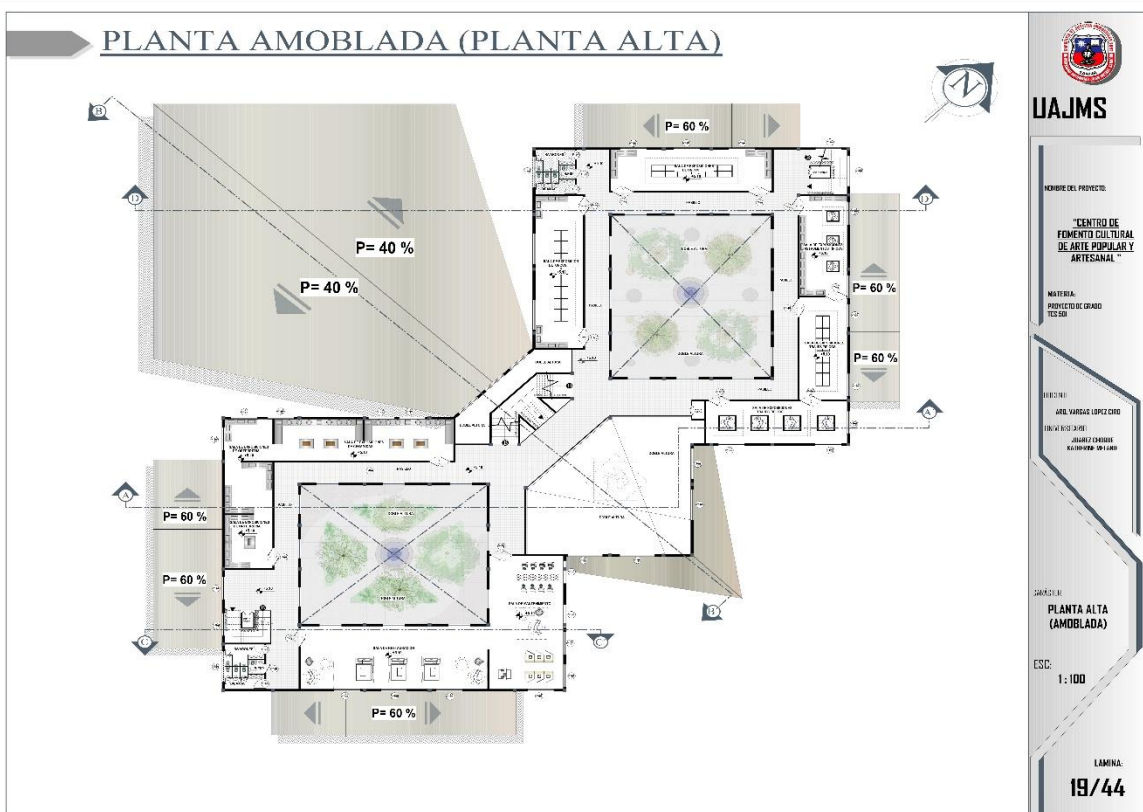
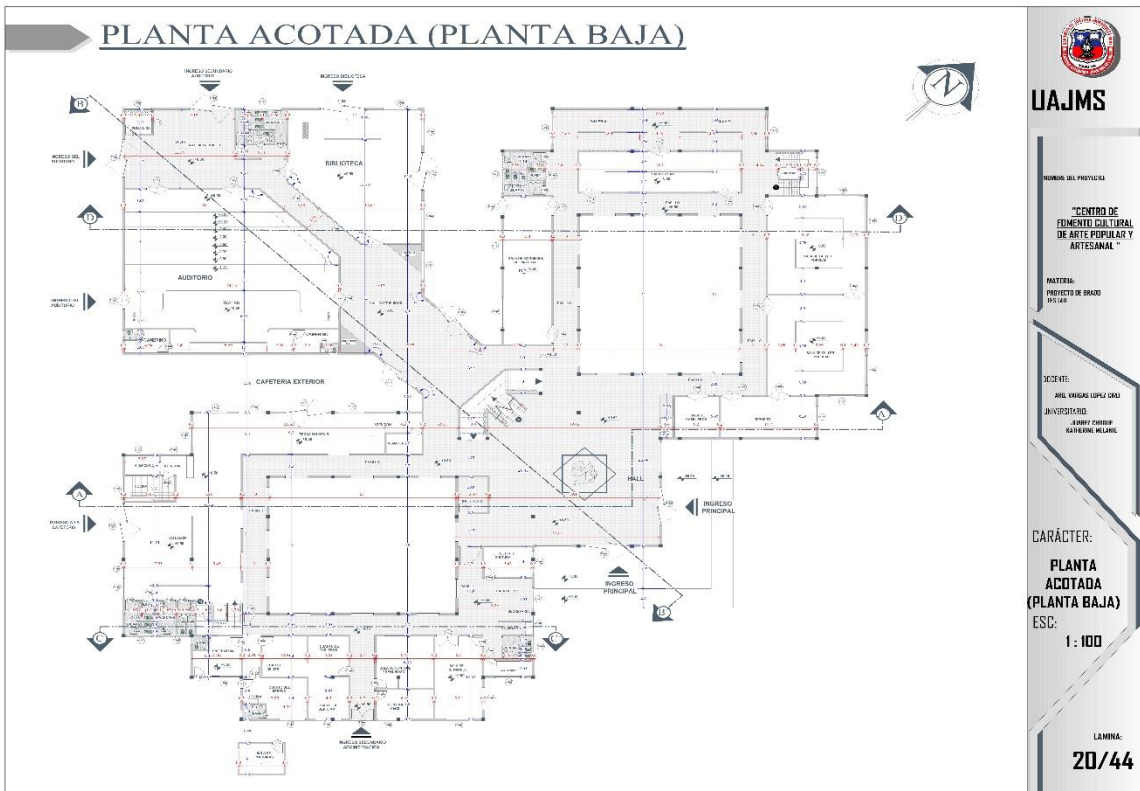

10.- PLANO DE CORTES.:

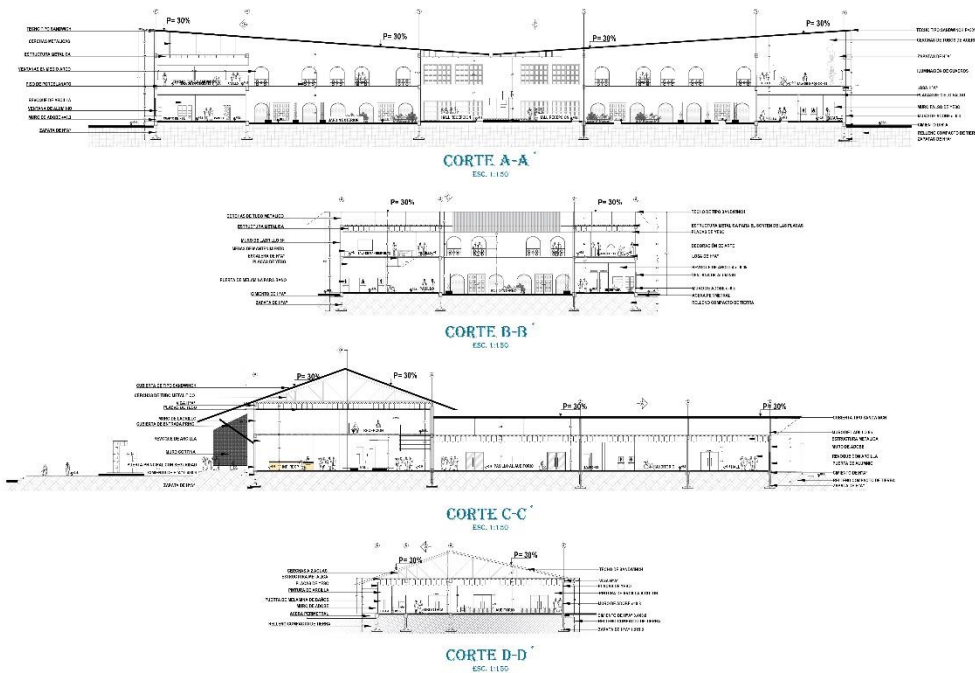

Logo of the project organization.

**UAJMS**

NOMBRE DEL PROYECTO:  
"CENTRO DE FOMENTO CULTURAL DE ARTE POPULAR Y ARTESANAL"

MATERIA:  
PROYECTO DE GRADO

ESCUELA:  
ARQUITECTURA

UNIVERSITARIO:  
JUAN CARLOS CARRERA  
MELANI

ESC.: 1:200

LAMINA: 10/12  
PLANO DE CORTES

11.- PLANO DE FACHADAS.:



Logo of the project organization.

**UAJMS**

NOMBRE DEL PROYECTO:  
"CENTRO DE FOMENTO CULTURAL DE ARTE POPULAR Y ARTESANAL"

MATERIA:  
PROYECTO DE GRADO

ESCUELA:  
ARQUITECTURA

UNIVERSITARIO:  
JUAN CARLOS CARRERA  
MELANI

ESC.: 1:200

LAMINA: 11/12  
PLANO DE FACHADAS

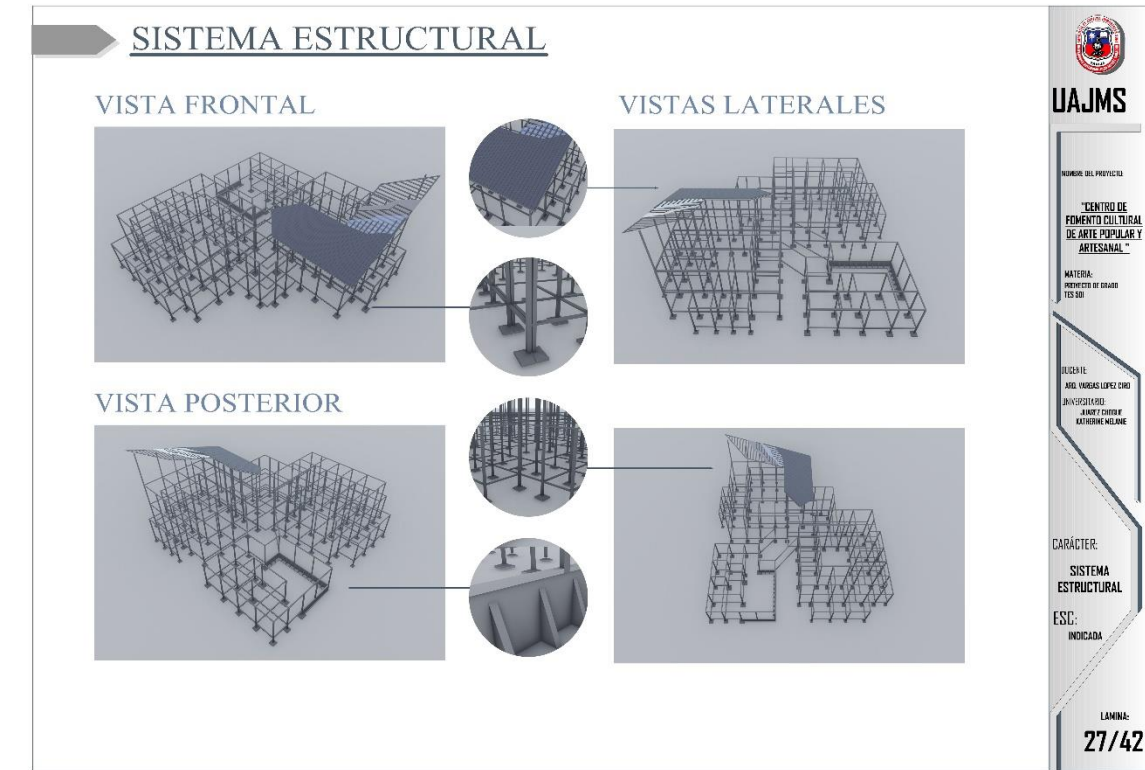
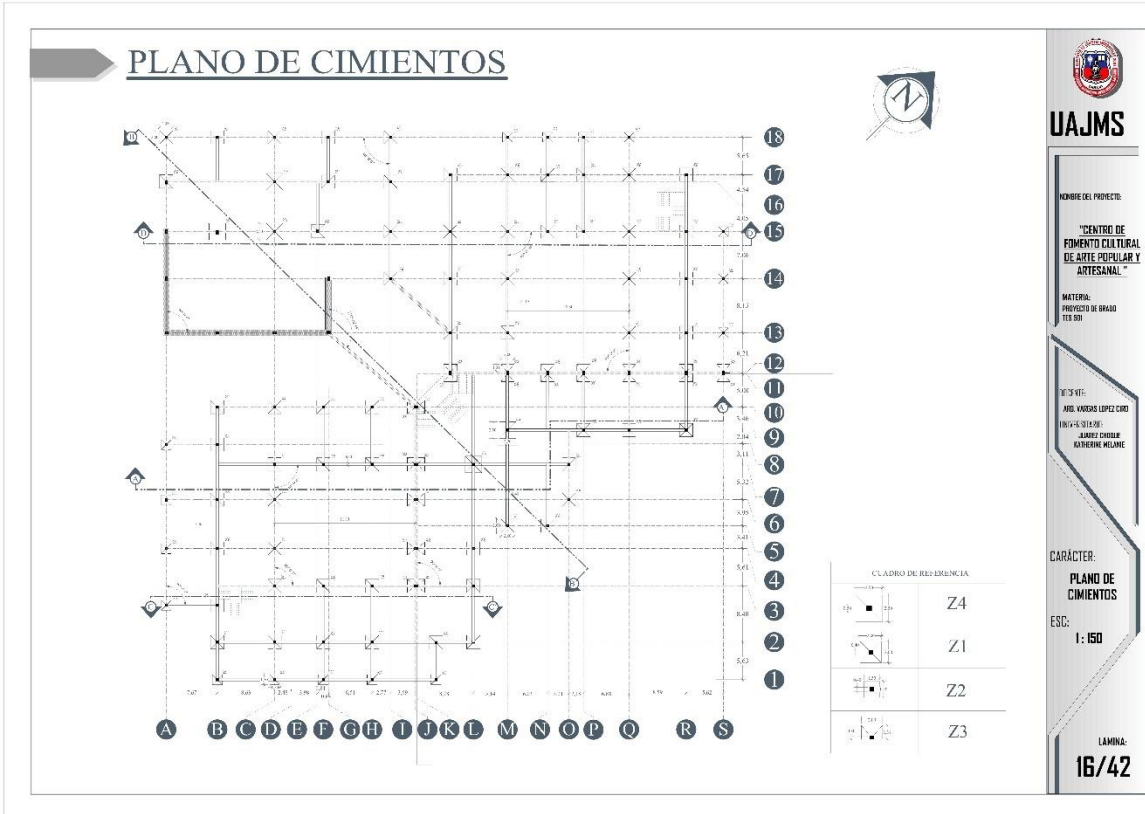

12.- LAMINA DE PERSPECTIVAS ARQUITECTONICAS EXTERIORES.:

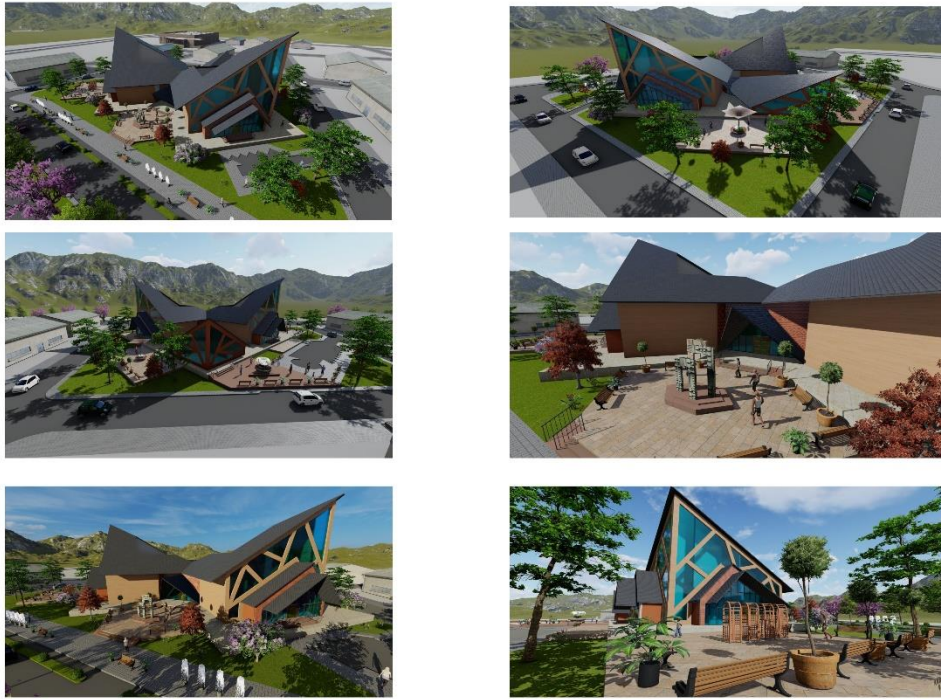

  
  
**UAJMS**  
 NOMBRE DEL PROYECTO:  
 "CENTRO DE FOMENTO CULTURAL DE ARTE POPULAR Y ARTESANAL"  
 MATERIA:  
 PROYECTO DE GRADO  
 TESIS S/D  
 DIRECTOR:  
 ARIEL VARGAS LOPEZ CHIRO  
 INVESTIGADOR:  
 JUANITA CRISTINA KATHERINE MELANIE  
 ESC:  
 PROPICIONAL  
 LAMINA: 12/12  
 LAMINA DE PERSPECTIVAS

**PLANO DE INSTALACIONES SIST. CONTRA INCENDIOS (PLANTA BAJA)**

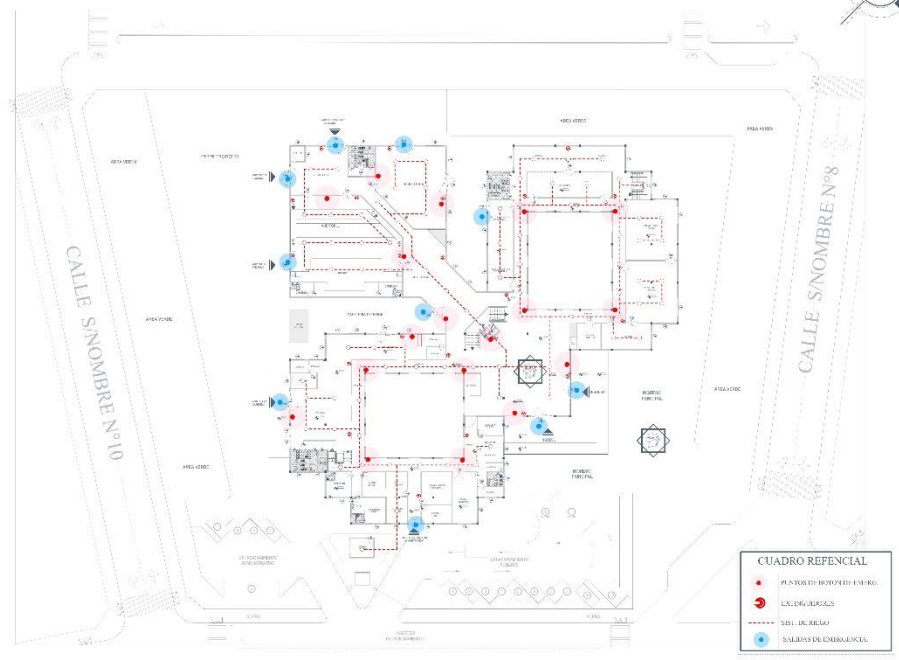

  
  
**UAJMS**  
 NOMBRE DEL PROYECTO:  
 "CENTRO DE FOMENTO CULTURAL DE ARTE POPULAR Y ARTESANAL"  
 MATERIA:  
 PROYECTO DE GRADO  
 TESIS S/D  
 DIRECTOR:  
 ARIEL VARGAS LOPEZ CHIRO  
 INVESTIGADOR:  
 JUANITA CRISTINA KATHERINE MELANIE  
 CARACTER:  
 PLANO DE INSTALACIONES DE SISTEMAS DE INCENDIOS (PLANTA BAJA)  
 ESC:  
 1 : 200  
 LAMINA:  
**35/42**

- CUADRO REFERENCIAL**
- PLANTAS DE BOMBEO DE AGUA
  - EXTINGUIDORES
  - SALIDA DE EMERGENCIA
  - SALIDAS DE EMERGENCIA



**PLANO DE INSTALACIONES SIST. CONTRA INCENDIOS (PLANTA ALTA)**

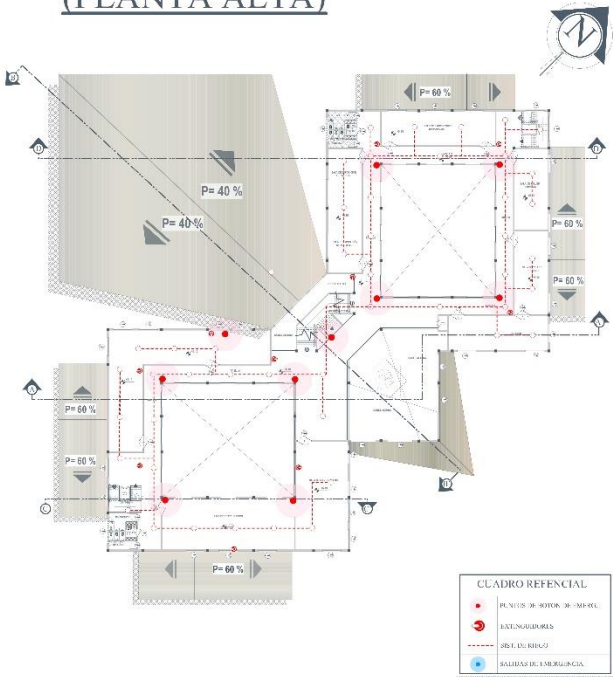

**DETALLE EN PERSPECTIVA**



**CUADRO REFERENCIAL**

	PUNTO DE BOTÓN DE INCENDIO
	BATERÍAS
	SEÑALIZADOR
	SEÑALIZADOR

**CUADRO REFERENCIAL**

1	PUNTO DE BOTÓN
2	SEÑALIZADOR
3	SEÑALIZADOR
4	SEÑALIZADOR
5	SEÑALIZADOR

**UAJMS**

NUMERO DEL PROYECTO:  
"CENTRO DE FOMENTO CULTURAL DE ARTE POPULAR Y ARTESANAL"

MATERIA:  
PROYECTO DE GRADUACIÓN

ALUMNO:  
ANDRÉS VARGAS LÓPEZ CRO  
UNIVERSIDAD:  
UNIVERSIDAD NACIONAL DEL ALTIPLANO

CARÁCTER:  
PLANO DE INSTALACIONES DE SISTEMAS DE INCENDIOS (PLANTA ALTA)

ESC.  
1 : 200

LAMINA:  
**36/42**

**PLANO DE INSTALACIONES RED WIFI (PLANTA BAJA)**

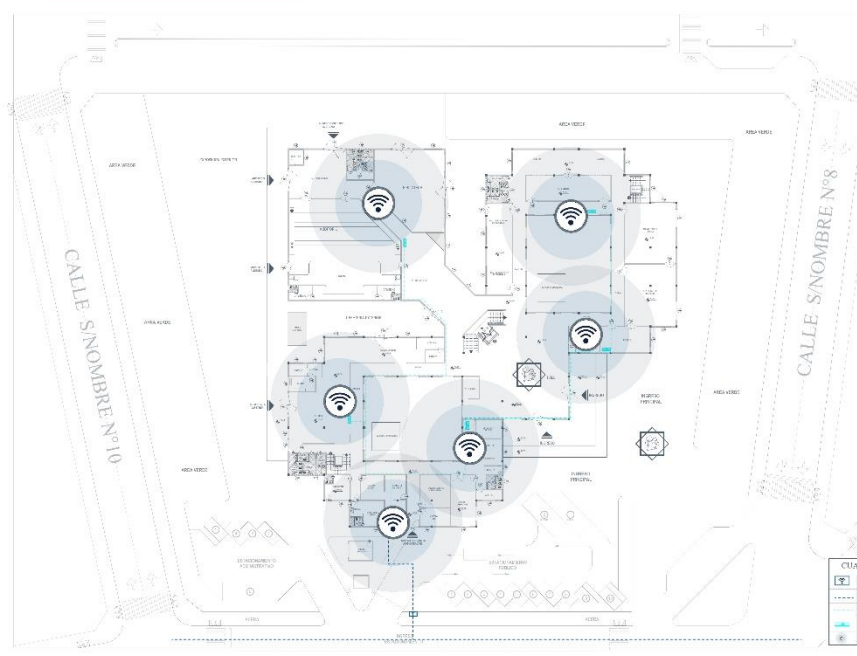

**CUADRO REFERENCIAL**

	PUNTO DE ACCESO
	PUNTO DE ACCESO
	PUNTO DE ACCESO
	PUNTO DE ACCESO

**UAJMS**

NUMERO DEL PROYECTO:  
"CENTRO DE FOMENTO CULTURAL DE ARTE POPULAR Y ARTESANAL"

MATERIA:  
PROYECTO DE GRADUACIÓN

ALUMNO:  
ANDRÉS VARGAS LÓPEZ CRO  
UNIVERSIDAD:  
UNIVERSIDAD NACIONAL DEL ALTIPLANO

CARÁCTER:  
PLANO DE INSTALACIONES DE RED WIFI (PLANTA BAJA)

ESC.  
1 : 200

LAMINA:  
**37/42**

