

PLANO DE USO DE SUELO DEL AREA DELIMITADA

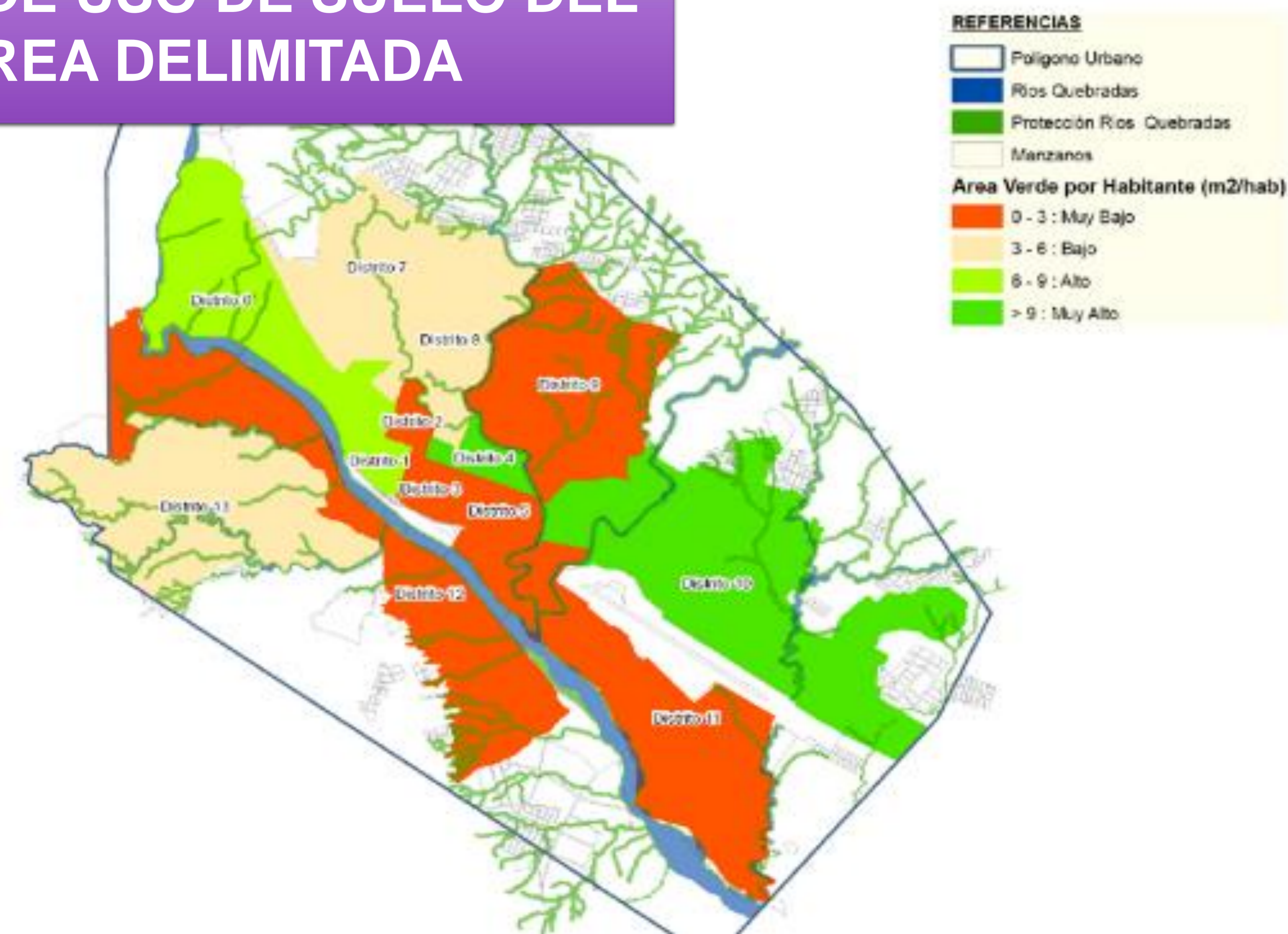

Gobierno Municipal de la Ciudad de Tarija y la Provincia Cercado
Plan Municipal de Ordenamiento Territorial: Plan de Uso del Suelo Área Urbana (Documento Final)

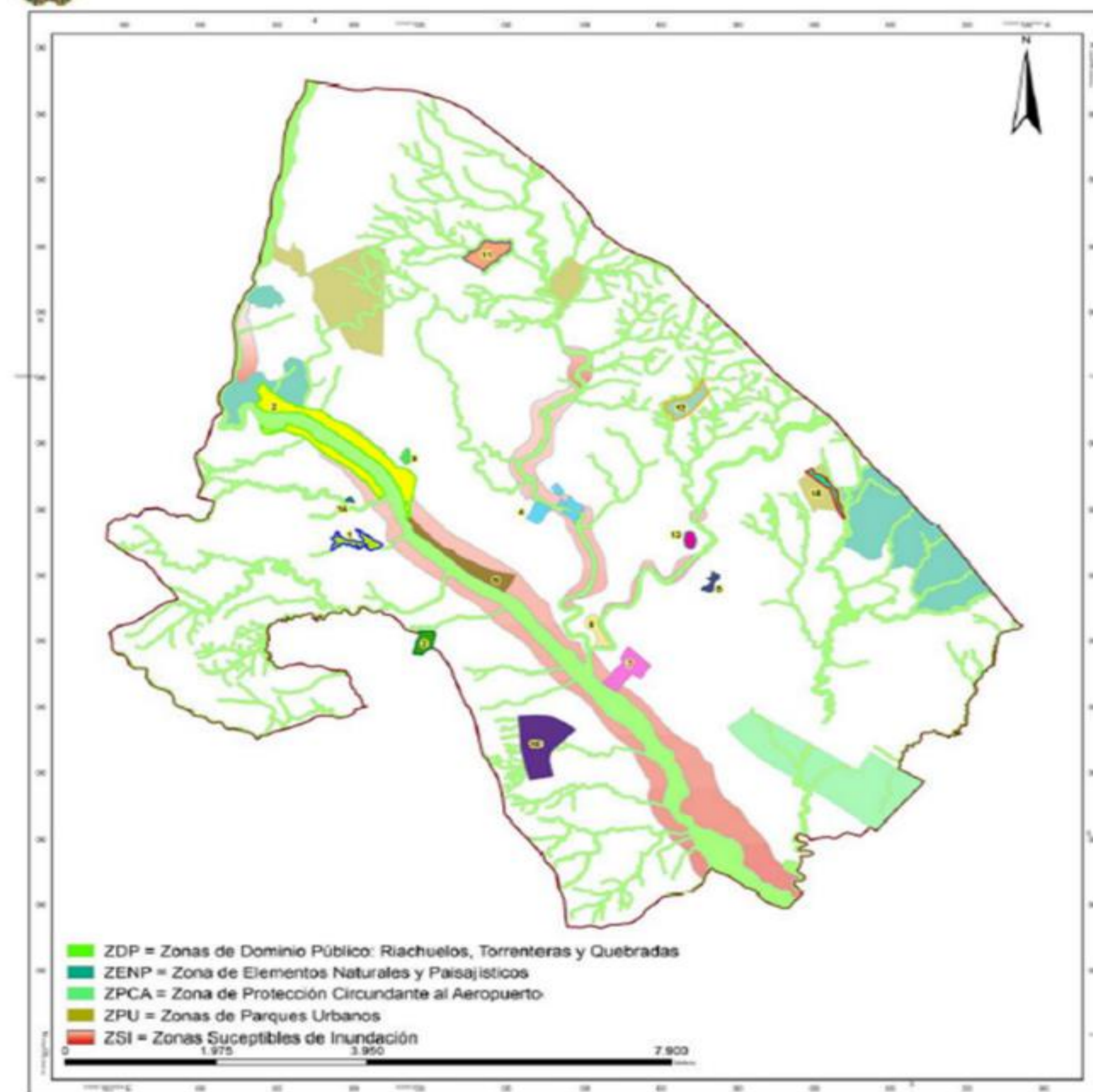

GOBIERNO MUNICIPAL DE LA PROVINCIA CERCADO Y LA CIUDAD DE TARIJA		ESPACIOS PUBLICOS Y AREAS VERDES	
1, Área a Reforestar	7, Jardín Botánico	13, Teatro al Aire Libre 2	LAMINA 43 SIC
2, Área Deportiva y Recreacional	8, Parque Acuático	14, Mirador El Mesón	
3, Campo La Tablada	9, Teatro al Aire Libre 1	15, Bosque Ecológico	
4, Complejo Deportivo Central	10, Villa Olímpica	16, Área Verde	
5, Complejo Deportivo del Sur	11, Complejos Deportivos 1		
6, Área de Protección Paisajística Natural	12, Complejos Deportivos 2		



Como se puede observar en las imágenes planteado por el PLOT (plan de ordenamiento territorial) la zona de Aranjuez y de la avenida integración las dos costaneras son áreas verdes recreacionales en la que se tomara para el diseño de un parque recreacional costanero para la ciudad de Tarija



Áreas verdes urbanas
Las áreas verdes urbanas, que son el tema de este estudio, están caracterizadas como aquellas áreas destinadas a formar parte de la urbanización de la ciudad, para proporcionar goce visual, esparcimiento, bienestar y salud a sus habitantes.





UNIVERSITARIO

UNIVERSIDAD AUTONOMA JUAN MISAEL SARACHO

DOCENTE **ESTRADA HEREDIA PAULA ALEJANDRA**

ARQUITECTO **SANTOS PUMA LEON**

PROYECTO

PARQUE URBANO COSTANERO ARANJUEZ

TARIJA-CERCADO

TITULO

PLANO DE USO DE SUELO DEL AREA DELIMITADA

FECHA:

27/11/20

ETAPA

DISEÑO FINAL

ESCALA:

1:10000

LAMINA:

8.1

PLANO DE USO DE SUELO DEL AREA DELIMITADA

ZONA DE USO RECREATIVO TURISTICO

Son los que tienen espacios con rasgos paisajísticos atractivos para los usuarios, y que por su naturaleza permiten un uso recreativo compatible con los objetivos del área

ZONA DE USO RECREATIVO PASIVO

Esta zona presenta las actividades pasivas para los usuarios como espejos de agua miradores y recorridos peatonales pasivos

ZONA CON MENOS IMPACTO

Zona de recuperación en la que la vegetación existente se mantiene y se le hace un tratamiento, aparte la implementación de vegetación nueva

ZONA HUMEDA

Esta zona presenta las características primordial del uso frecuente de agua para los diferentes tipos de vegetación que necesitan, como las áreas boscosas

ZONA SEMIHUMEDA

Siendo esta una zona intermedia en la que se encuentran puntos para comer como las cafeterías

ZONA DE SERVICIO.

Zona que están los equipamientos de uso al público como baños, estacionamientos

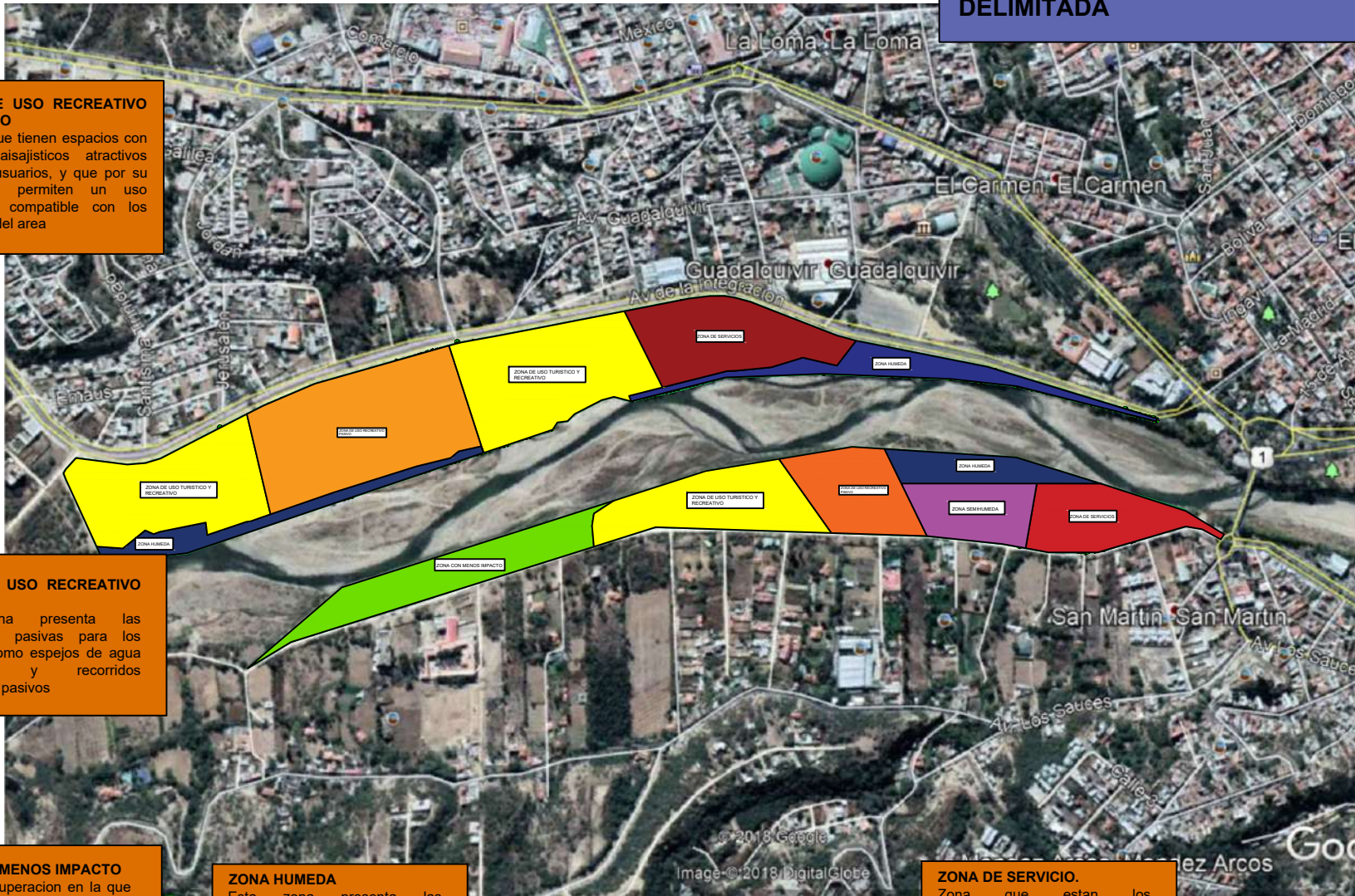

© 2018 Google

Image © 2018 Digital Globe

	UNIVERSIDAD AUTÓNOMA JUAN MISAEL SARACHO PROYECTO: PARQUE URBANO COSTANERO ARANJUEZ TARIJA-CERCADO	ARQUITECTURA UNIVERSITARIO ESTRADA HEREDIA PAULA ALEJANDRA DISEÑO FINAL	DOCENTE: ARQUITECTO SANTOS PUMA LEÓN FECHA: 27/11/20 ESCALA: 1:10000	LAMINA: 8.2
	TÍTULO: PLANO DE USO DE SUELO DEL AREA DELIMITADA			