

ANEXOS

1.1 PLANILLA DE COMPUTO METRICO

ITEM ELEGIDO: INSTALACION DE PANELES DE ALUMINIO COMPUESTO (ALUCUBOND)

Proyecto: Diseño Arquitectónico de Instituto Investigación Forense						
Lugar: Ciudad de Tarija						
Fecha: 12/12/2019						
Ítem: Cubierta de Aluminio Compuesto (ALUCOBOND) + Estructura						
N°	Descripción De Parte	Veces	Dist. X	Dist. Y	Dist. Z	Parcial
	Cubierta 1	1	----	----	----	367.23 M²
	Cubierta 2	1	----	----	----	260.92 M²
	Cubierta 3	1	21.45	8.40	----	198.70 M²
	Cubierta 4	1	14.80	9.20	----	136.23 M²
	Cubierta 5	1	21.45	8.40	----	135.11 M²

SUPERFICIE TOTAL * PRECIO M2 = TOTAL PRECIO CONSTRUIDO

1098.19 * 645.92 = 709.342,88 Bs

PRESUPUESTO (\$) (TIPO DE CAMBIO 6.96): 101.917,08 \$

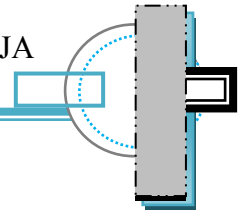

1.2 PLIEGO DE ESPECIFICACIONES TECNICAS

ITEM ELEGIDO: INSTALACION DE PANELES DE ALUMINIO COMPUESTO (ALUCUBOND)

PROYECTO: Diseño Arquitectónico de Instituto de Investigación forense.

LUGAR / UBICACIÓN: Ciudad de Tarija

FECHA: 12/ Diciembre /2019

DESCRIPCIÓN

Este ítem se refiere a la provisión, colocación e instalación de Cubierta de Aluminio Compuesto (ALUCOBOND) + Estructura E=30cm, de acuerdo a los planos de construcción, detalles respectivos, formulario de requerimientos técnicos y/o instrucciones del Supervisor de Obra.

MATERIALES, HERRAMIENTAS Y EQUIPO.

Todos los materiales, herramientas y equipo deberán ser provistos por el Contratista y deberán cumplir estrictamente con las exigencias y requisitos establecidos en las especificaciones para cada una de las partes correspondientes, debiendo ser aprobados por el Supervisor de Obra.

MATERIALES

- Panel de Alucobond 1.00 m x 2.40
- Perfil Omega 2mm
- Perfil Corned 3mm
- Tornillos de 2''
- Macilla Corrida

HERRAMIENTAS

- Tijeras
- Cortador de Gancho
- Taladro perforador, soldadora.
- Ropa de seguridad

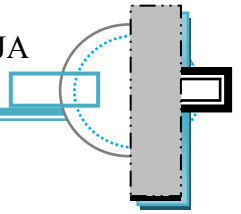

PROCEDIMIENTO DE EJECUCIÓN

- Consultar Planos Arquitectónicos.
- Consultar Planos Estructurales.
- Revisar y aplicar las recomendaciones del fabricante.

ANTES DE INICIAR LA INSTALACION DE UNA CUBIERTA VERIFIQUE:

1. Cumplir con los requisitos de seguridad relativos a instalación de cubiertas.
2. Comprobar la disponibilidad de electricidad y agua.
3. Comprobar la posición de las tuberías de desagüe.

PRECAUCIONES EN LA INSTALACIÓN

4. Instalar en Temperaturas neutrales. No es Conveniente mantener las placas desenvueltas de su empaque (incluido el periodo de transporte).
5. No instalar el Alucobond en épocas de muy calurosas o vientos fuertes ni en periodos de lluvia intensa atrae a los rayos.

SISTEMA DE INSTALACIÓN

6. Se recomienda instalar las placas en un solo sentido o realizar cortes no muy pequeños a evitar desniveles entre las placas.

PASOS A REALIZAR

Consiste en la ejecución, suministro instalación y puesta en funcionamiento del Cubierta de Aluminio Compuesto (ALUCOBOND) + Estructura E=30cm, color (gris), Peso= 5 kg/ m² depósito de agua = 1 a 4 mm con la pendiente detallada en los planos arquitectónicos y de cubierta.

PASO 1. La instalación de la estructura metálica deberá realizarse por el método de corte de secciones, el perfil corned tiene una longitud de 2.40 m. y una sección de 10 cm de alto, se realizará el armado de una malla de (0.60 x 0.60) o (0.80 x 0.80) de forma cuadriculada, por lo general se recomienda armar estructuras de (2.40 x 0.60) he ir formando varios moldes, para esto debemos fijar las uniones de cada recuadre con tornillos de carne o tornillos de fijación. Al tener las parrillas fijar estas en las vigas estructurales de la cubierta y en las vigas o columnas laterales con anclajes metálicos.

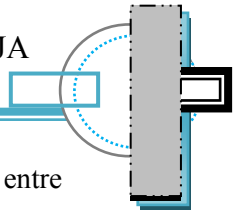

PASO 2. Verificar que las estructuras no se solapen y estén con una separación de 5mm entre estas, otro punto importante que se tenga la nivelación y las pendientes requeridas para esto es necesario utilizar una plomada en lugares verticales y un nivelador en pendientes horizontales, y que se tenga las formas según el requerimiento de los planos arquitectónicos.

PASO 3. A continuación se prepara las placas de aluminio compuesto realizar los cortes correspondientes a las medidas del diseño, se debe fijar los bordes ligeramente antes de su colocado. Con mucho cuidado se debe transportar hasta la estructura, apoyar ligeramente sobre esta y fijar con anclas a su lado (sejá) lateral uno tras otro y seguir con el mismo procedimiento hasta cerrar toda la superficie.

PASO 4. En este paso se debe realizar el sellado de las juntas de placa y placa para esto debe recubrir los bordes con cinta para no manchar las placas, a continuación, cubrir las juntas con macilla antihumedad o silicona plástica finamente se debe retirar las cintas y esperar el secado. El INSTALADOR deberá seguir todas las recomendaciones técnicas para la instalación, suministradas por el fabricante.

MEDICIÓN.

Cubierta de Aluminio Compuesto (ALUCOBOND) + Estructura E=30cm, se medirá en metros cuadrados, tomando en cuenta únicamente las superficies netas ejecutadas, incluyendo aleros y cumbreas.

FORMA DE PAGO.

El precio a pagarse por este ítem, será de acuerdo al precio unitario de la propuesta aceptada, que incluye la compensación total por todos los materiales, herramientas, mano de obra, transportes, con sus prestaciones sociales y otros costos laborales y equipo empleado en las actividades necesarias para la ejecución de este trabajo. **CUBIERTA DE ALUMINIO COMPUESTO (ALUCOBOND)+ESTR. E=30CM.**

Análisis de Precios Unitarios

Item: Replanteo y trazado	1,493.20 m ²
Proyecto: INSTITUTO DE INVESTIGACION FORENSE TARIJA	Fecha: 12/dic/2019
Cliente: U.A.J.M.S	Tipo de cambio: 6.96

Nº	P.	Insumo/Parámetro	Und.	Cant.	Unit. (Bs)	Parcial (Bs)
A MATERIALES						
1	-	Madera construccion	pie ²	0.8000	8.700	6.9600
2	-	Alambre de amarre	kg	0.0300	11.700	0.3510
3	-	Clavos	kg	0.0200	13.200	0.2640
4	-	Estuco pando	kg	0.3000	0.500	0.1500
D TOTAL MATERIALES						
					(A) =	7.7250
B MANO DE OBRA						
1	-	Albañil	hr	0.2000	18.200	3.6400
2	-	Ayudante	hr	0.2000	15.700	3.1400
E SUBTOTAL MANO DE OBRA						
					(B) =	6.7800
F CARGAS SOCIALES						
					55.00% de	(E) = 3.7290
O IMPUESTOS IVA						
					14.94% de	(E+F) = 1.5700
G TOTAL MANO DE OBRA						
					(E+F+O) =	12.0790
C EQUIPO, MAQUINARIA Y HERRAMIENTAS						
1	-	Taquimetro	hr	0.1000	8.700	0.8700
H HERRAMIENTAS						
					5.00% de	(G) = 0.6040
I TOTAL EQUIPO, MAQUINARIA Y HERRAMIENTAS						
					(C+H) =	1.4740
J SUB TOTAL						
					(D+G+I) =	21.2780
L GASTOS GENERALES Y ADMINISTRATIVOS						
					10.00% de	(J) = 2.1278
M UTILIDAD						
					10.00% de	(J+L) = 2.3406
N PARCIAL						
					(J+L+M) =	25.7464
P IMPUESTOS IT						
					3.09% de	(N) = 0.7956
K IMPACTO AMBIENTAL						
Q TOTAL PRECIO UNITARIO						
					(N+P) =	26.5420
PRECIO ADOPTADO:						
						26.54

Son: Veintiseis con 54/100 Bolivianos

Análisis de Precios Unitarios

Item: Limpieza general de la obra	500.00 m ²
Proyecto: INSTITUTO DE INVESTIGACION FORENSE TARIJA	Fecha: 12/dic/2019
Cliente: U.A.J.M.S	Tipo de cambio: 6.96

N°	P.	Insumo/Parámetro	Und.	Cant.	Unit. (Bs)	Parcial (Bs)
	A	MATERIALES				
	D	TOTAL MATERIALES			(A) =	0.0000
	B	MANO DE OBRA				
1	-	Peon	hr	0.5000	14.600	7.3000
	E	SUBTOTAL MANO DE OBRA			(B) =	7.3000
	F	CARGAS SOCIALES		55.00% de	(E) =	4.0150
	O	IMPUESTOS IVA		14.94% de	(E+F) =	1.6905
	G	TOTAL MANO DE OBRA			(E+F+O) =	13.0055
	C	EQUIPO, MAQUINARIA Y HERRAMIENTAS				
	H	HERRAMIENTAS		5.00% de	(G) =	0.6503
	I	TOTAL EQUIPO, MAQUINARIA Y HERRAMIENTAS			(C+H) =	0.6503
	J	SUB TOTAL			(D+G+I) =	13.6558
	L	GASTOS GENERALES Y ADMINISTRATIVOS		10.00% de	(J) =	1.3656
	M	UTILIDAD		10.00% de	(J+L) =	1.5021
	N	PARCIAL			(J+L+M) =	16.5235
	P	IMPUESTOS IT		3.09% de	(N) =	0.5106
	K	IMPACTO AMBIENTAL				
	Q	TOTAL PRECIO UNITARIO			(N+P) =	17.0341
		PRECIO ADOPTADO:				17.03

Son: Diecisiete con 03/100 Bolivianos

Análisis de Precios Unitarios

Item: Placa de entrega de obras	1.00 pza
Proyecto: INSTITUTO DE INVESTIGACION FORENSE TARIJA	Fecha: 12/dic/2019
Cliente: U.A.J.M.S	Tipo de cambio: 6.96

N°	P.	Insumo/Parámetro	Und.	Cant.	Unit. (Bs)	Parcial (Bs)
	A	MATERIALES				
1	-	Placa entrega de obras	pza	1.0000	1,336.200	1,336.2000
	D	TOTAL MATERIALES			(A) =	1,336.2000
	B	MANO DE OBRA				
1	-	Albañil	hr	1.5000	18.200	27.3000
2	-	Peon	hr	1.2000	14.600	17.5200
	E	SUBTOTAL MANO DE OBRA			(B) =	44.8200
	F	CARGAS SOCIALES		55.00% de	(E) =	24.6510
	O	IMPUESTOS IVA		14.94% de	(E+F) =	10.3790
	G	TOTAL MANO DE OBRA			(E+F+O) =	79.8500
	C	EQUIPO, MAQUINARIA Y HERRAMIENTAS				
	H	HERRAMIENTAS		5.00% de	(G) =	3.9925
	I	TOTAL EQUIPO, MAQUINARIA Y HERRAMIENTAS			(C+H) =	3.9925
	J	SUB TOTAL			(D+G+I) =	1,420.0425
	L	GASTOS GENERALES Y ADMINISTRATIVOS		10.00% de	(J) =	142.0043
	M	UTILIDAD		10.00% de	(J+L) =	156.2047
	N	PARCIAL			(J+L+M) =	1,718.2515
	P	IMPUESTOS IT		3.09% de	(N) =	53.0940
	K	IMPACTO AMBIENTAL				
	Q	TOTAL PRECIO UNITARIO			(N+P) =	1,771.3455
		PRECIO ADOPTADO:				1,771.35

Son: Un Mil Setecientos Setenta y Uno con 35/100 Bolivianos

Análisis de Precios Unitarios

Item: Base de hormigon pobre tipo "e"	28.37 m ³
Proyecto: INSTITUTO DE INVESTIGACION FORENSE TARIJA	Fecha: 12/dic/2019
Cliente: U.A.J.M.S	Tipo de cambio: 6.96

Nº	P.	Insumo/Parámetro	Und.	Cant.	Unit. (Bs)	Parcial (Bs)
A MATERIALES						
1	-	Cemento IP-30 Fancesa	kg	278.0000	0.950	264.1000
2	-	Grava	m ³	0.6000	136.600	81.9600
3	-	Arena	m ³	0.6000	122.400	73.4400
D TOTAL MATERIALES						
					(A) =	419.5000
B MANO DE OBRA						
1	-	Albañil	hr	0.5000	18.200	9.1000
2	-	Ayudante	hr	0.5000	15.700	7.8500
E SUBTOTAL MANO DE OBRA						
					(B) =	16.9500
F CARGAS SOCIALES						
					55.00% de	(E) = 9.3225
O IMPUESTOS IVA						
					14.94% de	(E+F) = 3.9251
G TOTAL MANO DE OBRA						
					(E+F+O) =	30.1976
C EQUIPO, MAQUINARIA Y HERRAMIENTAS						
1	-	Hormigonera	hr	0.1000	20.400	2.0400
2	-	Vibradora de hormigon	hr	0.0500	13.200	0.6600
H HERRAMIENTAS						
					5.00% de	(G) = 1.5099
I TOTAL EQUIPO, MAQUINARIA Y HERRAMIENTAS						
					(C+H) =	4.2099
J SUB TOTAL						
					(D+G+I) =	453.9075
L GASTOS GENERALES Y ADMINISTRATIVOS						
					10.00% de	(J) = 45.3908
M UTILIDAD						
					10.00% de	(J+L) = 49.9298
N PARCIAL						
					(J+L+M) =	549.2281
P IMPUESTOS IT						
					3.09% de	(N) = 16.9711
K IMPACTO AMBIENTAL						
Q TOTAL PRECIO UNITARIO						
					(N+P) =	566.1992
PRECIO ADOPTADO:						
						566.20

Son: Quientos Sesenta y Seis con 20/100 Bolivianos

Análisis de Precios Unitarios

Item: Zapatas de Hº Aº (T-1 0.80 x 0.80) + fierro tipo "a"	1.71 m³
Proyecto: INSTITUTO DE INVESTIGACION FORENSE TARIJA	Fecha: 12/dic/2019
Cliente: U.A.J.M.S	Tipo de cambio: 6.96

Nº	P.	Insumo/Parámetro	Und.	Cant.	Unit. (Bs)	Parcial (Bs)
A		MATERIALES				
1	-	Cemento portland	KG	350.0000	0.950	332.5000
2	-	Grava	m³	0.8000	136.600	109.2800
3	-	Arena	m³	0.5000	122.400	61.2000
4	-	Clavos	kg	0.5000	13.200	6.6000
5	-	Alambre de amarre	kg	1.0000	11.700	11.7000
6	-	Fierro corrugado 10mm (3/8")	kg	65.0000	8.500	552.5000
7	-	Madera ochoo	pie²	10.0000	7.200	72.0000
D		TOTAL MATERIALES			(A) =	1,145.7800
B		MANO DE OBRA				
1	-	Albañil	hr	18.0000	18.200	327.6000
2	-	Peon	hr	18.0000	14.600	262.8000
E		SUBTOTAL MANO DE OBRA			(B) =	590.4000
F		CARGAS SOCIALES		55.00% de	(E) =	324.7200
O		IMPUESTOS IVA		14.94% de	(E+F) =	136.7189
G		TOTAL MANO DE OBRA			(E+F+O) =	1,051.8389
C		EQUIPO, MAQUINARIA Y HERRAMIENTAS				
1	-	Mezcladora	hr	0.3000	15.400	4.6200
2	-	Vibradora de hormigon	hr	0.1500	13.200	1.9800
H		HERRAMIENTAS		5.00% de	(G) =	52.5919
I		TOTAL EQUIPO, MAQUINARIA Y HERRAMIENTAS			(C+H) =	59.1919
J		SUB TOTAL			(D+G+I) =	2,256.8108
L		GASTOS GENERALES Y ADMINISTRATIVOS		10.00% de	(J) =	225.6811
M		UTILIDAD		10.00% de	(J+L) =	248.2492
N		PARCIAL			(J+L+M) =	2,730.7411
P		IMPUESTOS IT		3.09% de	(N) =	84.3799
K		IMPACTO AMBIENTAL				
Q		TOTAL PRECIO UNITARIO			(N+P) =	2,815.1210
		PRECIO ADOPTADO:				2,815.12

Son: Dos Mil Ochocientos Quince con 12/100 Bolivianos

Análisis de Precios Unitarios

Item: Zapatas de H° A° (T-3; T-5; T-6; T-7: 1.20 x 1.20) + fierro tipo "a"	23.83 m³
Proyecto: INSTITUTO DE INVESTIGACION FORENSE TARIJA	Fecha: 12/dic/2019
Cliente: U.A.J.M.S	Tipo de cambio: 6.96

N°	P.	Insumo/Parámetro	Und.	Cant.	Unit. (Bs)	Parcial (Bs)
A		MATERIALES				
1	-	Cemento portland	KG	350.0000	0.950	332.5000
2	-	Grava	m³	0.8000	136.600	109.2800
3	-	Arena	m³	0.5000	122.400	61.2000
4	-	Clavos	kg	0.5000	13.200	6.6000
5	-	Alambre de amarre	kg	1.0000	11.700	11.7000
6	-	Fierro corrugado 10mm (3/8")	kg	65.0000	8.500	552.5000
7	-	Madera ochoo	pie²	10.0000	7.200	72.0000
D		TOTAL MATERIALES			(A) =	1,145.7800
B		MANO DE OBRA				
1	-	Albañil	hr	18.0000	18.200	327.6000
2	-	Peon	hr	18.0000	14.600	262.8000
E		SUBTOTAL MANO DE OBRA			(B) =	590.4000
F		CARGAS SOCIALES		55.00% de	(E) =	324.7200
O		IMPUESTOS IVA		14.94% de	(E+F) =	136.7189
G		TOTAL MANO DE OBRA			(E+F+O) =	1,051.8389
C		EQUIPO, MAQUINARIA Y HERRAMIENTAS				
1	-	Mezcladora	hr	0.3000	15.400	4.6200
2	-	Vibradora de hormigon	hr	0.1500	13.200	1.9800
H		HERRAMIENTAS		5.00% de	(G) =	52.5919
I		TOTAL EQUIPO, MAQUINARIA Y HERRAMIENTAS			(C+H) =	59.1919
J		SUB TOTAL			(D+G+I) =	2,256.8108
L		GASTOS GENERALES Y ADMINISTRATIVOS		10.00% de	(J) =	225.6811
M		UTILIDAD		10.00% de	(J+L) =	248.2492
N		PARCIAL			(J+L+M) =	2,730.7411
P		IMPUESTOS IT		3.09% de	(N) =	84.3799
K		IMPACTO AMBIENTAL				
Q		TOTAL PRECIO UNITARIO			(N+P) =	2,815.1210
		PRECIO ADOPTADO:				2,815.12

Son: Dos Mil Ochocientos Quince con 12/100 Bolivianos

Análisis de Precios Unitarios

Item: Columnas Hº Aº 0.50 x 0,35. (R-210)(ESTR.MED.GRAN.)(H.BOMB.)
Proyecto: INSTITUTO DE INVESTIGACION FORENSE TARIJA
Cliente: U.A.J.M.S

38.63 m³

Fecha: 12/dic/2019

Tipo de cambio: 6.96

Nº	P.	Insumo/Parámetro	Und.	Cant.	Unit. (Bs)	Parcial (Bs)
A		MATERIALES				
1	-	HORMIGON PREMEZCLADO (R-210)(CONCRETEC)	M3	1.0300	820.000	844.6000
2	-	MADERA DE CONSTRUCCION (OCHOO)	P2	43.0000	4.000	172.0000
3	-	Alambre de amarre	kg	2.0000	11.700	23.4000
4	-	Clavos	kg	2.0000	13.200	26.4000
5	-	FIERRO CORRUGADO	KG	110.0000	6.500	715.0000
D TOTAL MATERIALES					(A) =	1,781.4000
B		MANO DE OBRA				
1	-	Albañil	hr	3.7500	18.200	68.2500
2	-	Ayudante	hr	4.0000	15.700	62.8000
3	-	Peon	hr	4.2500	14.600	62.0500
4	-	Encofrador	hr	7.0000	23.200	162.4000
5	-	ENFERRADOR	HR	7.0000	18.750	131.2500
E SUBTOTAL MANO DE OBRA					(B) =	486.7500
F CARGAS SOCIALES					55.00% de (E) =	267.7125
O IMPUESTOS IVA					14.94% de (E+F) =	112.7167
G TOTAL MANO DE OBRA					(E+F+O) =	867.1792
C		EQUIPO, MAQUINARIA Y HERRAMIENTAS				
1	-	VIBRADORA	HR	0.8000	12.500	10.0000
H HERRAMIENTAS					5.00% de (G) =	43.3590
I TOTAL EQUIPO, MAQUINARIA Y HERRAMIENTAS					(C+H) =	53.3590
J SUB TOTAL					(D+G+I) =	2,701.9382
L GASTOS GENERALES Y ADMINISTRATIVOS					10.00% de (J) =	270.1938
M UTILIDAD					10.00% de (J+L) =	297.2132
N PARCIAL					(J+L+M) =	3,269.3452
P IMPUESTOS IT					3.09% de (N) =	101.0228
K IMPACTO AMBIENTAL						
Q TOTAL PRECIO UNITARIO					(N+P) =	3,370.3680
PRECIO ADOPTADO:						3,370.37

Son: Tres Mil Trescientos Setenta con 37/100 Bolivianos

Análisis de Precios Unitarios

Item: Muro ladrillo 6h e=15 cm.	2,580.06 m ²
Proyecto: INSTITUTO DE INVESTIGACION FORENSE TARIJA	Fecha: 12/dic/2019
Cliente: U.A.J.M.S	Tipo de cambio: 6.96

N°	P.	Insumo/Parámetro	Und.	Cant.	Unit. (Bs)	Parcial (Bs)
	A	MATERIALES				
1	-	Arena comun	m ³	0.0500	122.400	6.1200
2	-	Cemento ip - 40	kg	11.5000	0.900	10.3500
3	-	Ladrillo ceramico de 6h	pza	35.0000	0.800	28.0000
D TOTAL MATERIALES					(A) =	44.4700
	B	MANO DE OBRA				
1	-	Albañil	hr	1.5000	18.200	27.3000
2	-	Peon	hr	1.7500	14.600	25.5500
E SUBTOTAL MANO DE OBRA					(B) =	52.8500
	F	CARGAS SOCIALES		55.00% de	(E) =	29.0675
	O	IMPUESTOS IVA		14.94% de	(E+F) =	12.2385
G TOTAL MANO DE OBRA					(E+F+O) =	94.1560
	C	EQUIPO, MAQUINARIA Y HERRAMIENTAS				
	H	HERRAMIENTAS		5.00% de	(G) =	4.7078
I TOTAL EQUIPO, MAQUINARIA Y HERRAMIENTAS					(C+H) =	4.7078
J SUB TOTAL					(D+G+I) =	143.3338
	L	GASTOS GENERALES Y ADMINISTRATIVOS		10.00% de	(J) =	14.3334
	M	UTILIDAD		10.00% de	(J+L) =	15.7667
N PARCIAL					(J+L+M) =	173.4339
	P	IMPUESTOS IT		3.09% de	(N) =	5.3591
	K	IMPACTO AMBIENTAL				
Q TOTAL PRECIO UNITARIO					(N+P) =	178.7930
PRECIO ADOPTADO:						178.79

Son: Ciento Setenta y Ocho con 79/100 Bolivianos

Análisis de Precios Unitarios

Item: Muro de lad. hueco e= 20 cm.

990.35 m²

Proyecto: INSTITUTO DE INVESTIGACION FORENSE TARIJA

Fecha: 12/dic/2019

Cliente: U.A.J.M.S

Tipo de cambio: 6.96

Nº	P.	Insumo/Parámetro	Und.	Cant.	Unit. (Bs)	Parcial (Bs)
A		MATERIALES				
1	-	Ladrillo de 8 huecos	pza	35.0000	2.000	70.0000
2	-	Cemento	kg	13.0000	0.900	11.7000
3	-	Arenilla	m ³	0.0600	103.000	6.1800
D		TOTAL MATERIALES			(A) =	87.8800
B		MANO DE OBRA				
1	-	Albañil	hr	1.2000	18.200	21.8400
2	-	Ayudante	hr	1.2000	15.700	18.8400
E		SUBTOTAL MANO DE OBRA			(B) =	40.6800
F		CARGAS SOCIALES		55.00% de	(E) =	22.3740
O		IMPUESTOS IVA		14.94% de	(E+F) =	9.4203
G		TOTAL MANO DE OBRA			(E+F+O) =	72.4743
C		EQUIPO, MAQUINARIA Y HERRAMIENTAS				
H		HERRAMIENTAS		5.00% de	(G) =	3.6237
I		TOTAL EQUIPO, MAQUINARIA Y HERRAMIENTAS			(C+H) =	3.6237
J		SUB TOTAL			(D+G+I) =	163.9780
L		GASTOS GENERALES Y ADMINISTRATIVOS		10.00% de	(J) =	16.3978
M		UTILIDAD		10.00% de	(J+L) =	18.0376
N		PARCIAL			(J+L+M) =	198.4134
P		IMPUESTOS IT		3.09% de	(N) =	6.1310
K		IMPACTO AMBIENTAL				
Q		TOTAL PRECIO UNITARIO			(N+P) =	204.5444
		PRECIO ADOPTADO:				204.54

Son: Doscientos Cuatro con 54/100 Bolivianos

Análisis de Precios Unitarios

Item: Rampa de hormigon	9.92 m ³
Proyecto: INSTITUTO DE INVESTIGACION FORENSE TARIJA	Fecha: 12/dic/2019
Cliente: U.A.J.M.S	Tipo de cambio: 6.96

N°	P.	Insumo/Parámetro	Und.	Cant.	Unit. (Bs)	Parcial (Bs)
A MATERIALES						
1	-	Cemento	kg	350.0000	0.900	315.0000
2	-	Arena	m ³	0.6000	122.400	73.4400
3	-	Grava	m ³	0.8000	136.600	109.2800
4	-	Madera	pie ²	75.0000	8.900	667.5000
5	-	Clavos	kg	2.0000	13.200	26.4000
6	-	Alambre de amarre	kg	1.6000	11.700	18.7200
D		TOTAL MATERIALES			(A) =	1,210.3400
B MANO DE OBRA						
1	-	Albañil	hr	10.0000	18.200	182.0000
2	-	Ayudante	hr	20.0000	15.700	314.0000
3	-	Encofrador	hr	18.0000	23.200	417.6000
4	-	Peon	hr	22.0000	14.600	321.2000
E		SUBTOTAL MANO DE OBRA			(B) =	1,234.8000
F		CARGAS SOCIALES		55.00% de	(E) =	679.1400
O		IMPUESTOS IVA		14.94% de	(E+F) =	285.9426
G		TOTAL MANO DE OBRA			(E+F+O) =	2,199.8826
C EQUIPO, MAQUINARIA Y HERRAMIENTAS						
1	-	Mezcladora	hr	1.0000	15.400	15.4000
2	-	Vibradora de hormigon	hr	0.8000	13.200	10.5600
3	-	Sierra circular	hr	0.2500	15.200	3.8000
H		HERRAMIENTAS		5.00% de	(G) =	109.9941
I		TOTAL EQUIPO, MAQUINARIA Y HERRAMIENTAS			(C+H) =	139.7541
J		SUB TOTAL			(D+G+I) =	3,549.9767
L		GASTOS GENERALES Y ADMINISTRATIVOS		10.00% de	(J) =	354.9977
M		UTILIDAD		10.00% de	(J+L) =	390.4974
N		PARCIAL			(J+L+M) =	4,295.4718
P		IMPUESTOS IT		3.09% de	(N) =	132.7301
K		IMPACTO AMBIENTAL				
Q		TOTAL PRECIO UNITARIO			(N+P) =	4,428.2019
		PRECIO ADOPTADO:				4,428.20

Son: Cuatro Mil Cuatrocientos Veintiocho con 20/100 Bolivianos

Análisis de Precios Unitarios

Item: Losa de H° A° con viguetas h°p° c/plastof de 20cm

154.75 m²

Proyecto: INSTITUTO DE INVESTIGACION FORENSE TARIJA

Fecha: 12/dic/2019

Cliente: U.A.J.M.S

Tipo de cambio: 6.96

N°	P.	Insumo/Parámetro	Und.	Cant.	Unit. (Bs)	Parcial (Bs)
A		MATERIALES				
1	-	Fierro corrugado 10mm (3/8")	kg	2.0000	8.500	17.0000
2	-	Madera ochoo	pie ²	2.0000	7.200	14.4000
3	-	Clavos	kg	0.0300	13.200	0.3960
4	-	Alambre de amarre	kg	0.0300	11.700	0.3510
5	-	Vigueta pretensada	m	2.0000	28.600	57.2000
6	-	Plastofofor tira de 100x40x15	pza	2.0000	25.600	51.2000
7	-	Cemento portland	KG	24.0000	0.950	22.8000
8	-	Arena	m ³	0.0300	122.400	3.6720
9	-	Grava	m ³	0.0500	136.600	6.8300
D		TOTAL MATERIALES			(A) =	173.8490
B		MANO DE OBRA				
1	-	Albañil	hr	1.5000	18.200	27.3000
2	-	Peon	hr	1.5000	14.600	21.9000
E		SUBTOTAL MANO DE OBRA			(B) =	49.2000
F		CARGAS SOCIALES		55.00% de	(E) =	27.0600
O		IMPUESTOS IVA		14.94% de	(E+F) =	11.3932
G		TOTAL MANO DE OBRA			(E+F+O) =	87.6532
C		EQUIPO, MAQUINARIA Y HERRAMIENTAS				
1	-	Vibradora de hormigon	hr	0.0400	13.200	0.5280
2	-	Mezcladora	hr	0.0400	15.400	0.6160
H		HERRAMIENTAS		5.00% de	(G) =	4.3827
I		TOTAL EQUIPO, MAQUINARIA Y HERRAMIENTAS			(C+H) =	5.5267
J		SUB TOTAL			(D+G+I) =	267.0289
L		GASTOS GENERALES Y ADMINISTRATIVOS		10.00% de	(J) =	26.7029
M		UTILIDAD		10.00% de	(J+L) =	29.3732
N		PARCIAL			(J+L+M) =	323.1050
P		IMPUESTOS IT		3.09% de	(N) =	9.9839
K		IMPACTO AMBIENTAL				
Q		TOTAL PRECIO UNITARIO			(N+P) =	333.0889
		PRECIO ADOPTADO:				333.09

Son: Trescientos Treinta y Tres con 09/100 Bolivianos

Análisis de Precios Unitarios

Item: Puerta de Madera con Vidrio	17.47 M2
Proyecto: INSTITUTO DE INVESTIGACION FORENSE TARIJA	Fecha: 12/dic/2019
Cliente: U.A.J.M.S	Tipo de cambio: 6.96

N°	P.	Insumo/Parámetro	Und.	Cant.	Unit. (Bs)	Parcial (Bs)
A		MATERIALES				
1	-	Madera roble	pie²	22.0000	11.300	248.6000
2	-	Angular de 1x1/8	m	4.0000	11.800	47.2000
3	-	Bisagra de 4"	pza	1.5000	8.900	13.3500
4	-	Chapa exterior papaiz	pza	0.2500	224.400	56.1000
5	-	Picaporte de 4"	pza	0.5000	10.200	5.1000
6	-	Barniz para madera	galón	0.1000	153.000	15.3000
7	-	Tornillo para madera	pza	8.0000	0.500	4.0000
D		TOTAL MATERIALES			(A) =	389.6500
B		MANO DE OBRA				
1	-	Carpintero	hr	11.0000	18.400	202.4000
2	-	Ayudante	hr	11.0000	15.700	172.7000
3	-	Albañil	hr	1.0000	18.200	18.2000
E		SUBTOTAL MANO DE OBRA			(B) =	393.3000
F		CARGAS SOCIALES		55.00% de	(E) =	216.3150
O		IMPUESTOS IVA		14.94% de	(E+F) =	91.0765
G		TOTAL MANO DE OBRA			(E+F+O) =	700.6915
C		EQUIPO, MAQUINARIA Y HERRAMIENTAS				
H		HERRAMIENTAS		5.00% de	(G) =	35.0346
I		TOTAL EQUIPO, MAQUINARIA Y HERRAMIENTAS			(C+H) =	35.0346
J		SUB TOTAL			(D+G+I) =	1,125.3761
L		GASTOS GENERALES Y ADMINISTRATIVOS		10.00% de	(J) =	112.5376
M		UTILIDAD		10.00% de	(J+L) =	123.7914
N		PARCIAL			(J+L+M) =	1,361.7051
P		IMPUESTOS IT		3.09% de	(N) =	42.0767
Q		TOTAL PRECIO UNITARIO			(N+P) =	1,403.7818
		PRECIO ADOPTADO:				1,403.78

Son: Un Mil Cuatrocientos Tres con 78/100 Bolivianos

Análisis de Precios Unitarios

Item: Puertas de madera	12.80 m ²
Proyecto: INSTITUTO DE INVESTIGACION FORENSE TARIJA	Fecha: 12/dic/2019
Cliente: U.A.J.M.S	Tipo de cambio: 6.96

N°	P.	Insumo/Parámetro	Und.	Cant.	Unit. (Bs)	Parcial (Bs)
A MATERIALES						
1	-	Marcos de madera 2"x4"	m	2.8500	74.300	211.7550
2	-	Puerta placa (mara)	m ²	1.0200	475.700	485.2140
3	-	Bisagras dobles de 4	pza	3.0000	21.000	63.0000
4	-	Barniz	l	0.1000	2.100	0.2100
D TOTAL MATERIALES						
					(A) =	760.1790
B MANO DE OBRA						
1	-	Especialista	hr	3.0000	23.200	69.6000
2	-	Ayudante	hr	8.0000	15.700	125.6000
E SUBTOTAL MANO DE OBRA						
					(B) =	195.2000
F CARGAS SOCIALES						
					55.00% de	(E) = 107.3600
O IMPUESTOS IVA						
					14.94% de	(E+F) = 45.2025
G TOTAL MANO DE OBRA						
					(E+F+O) =	347.7625
C EQUIPO, MAQUINARIA Y HERRAMIENTAS						
H HERRAMIENTAS						
					5.00% de	(G) = 17.3881
I TOTAL EQUIPO, MAQUINARIA Y HERRAMIENTAS						
					(C+H) =	17.3881
J SUB TOTAL						
					(D+G+I) =	1,125.3296
L GASTOS GENERALES Y ADMINISTRATIVOS						
					10.00% de	(J) = 112.5330
M UTILIDAD						
					10.00% de	(J+L) = 123.7863
N PARCIAL						
					(J+L+M) =	1,361.6489
P IMPUESTOS IT						
					3.09% de	(N) = 42.0749
K IMPACTO AMBIENTAL						
Q TOTAL PRECIO UNITARIO						
					(N+P) =	1,403.7238
PRECIO ADOPTADO:						1,403.72

Son: Un Mil Cuatrocientos Tres con 72/100 Bolivianos

Análisis de Precios Unitarios

Item: Puertas placa	51.59 m ²
Proyecto: INSTITUTO DE INVESTIGACION FORENSE TARIJA	Fecha: 12/dic/2019
Cliente: U.A.J.M.S	Tipo de cambio: 6.96

Nº	P.	Insumo/Parámetro	Und.	Cant.	Unit. (Bs)	Parcial (Bs)
A MATERIALES						
1	-	Puerta placa (mara)	m ²	1.0000	475.700	475.7000
2	-	Marco 2x3	m	2.8600	38.500	110.1100
3	-	Bisagras dobles de 4	pza	3.0000	21.000	63.0000
D TOTAL MATERIALES						
					(A) =	648.8100
B MANO DE OBRA						
1	-	Albañil	hr	0.6000	18.200	10.9200
2	-	Carpintero	hr	1.0000	18.400	18.4000
3	-	Peon	hr	1.6000	14.600	23.3600
E SUBTOTAL MANO DE OBRA						
					(B) =	52.6800
F CARGAS SOCIALES						
					55.00% de	(E) = 28.9740
O IMPUESTOS IVA						
					14.94% de	(E+F) = 12.1991
G TOTAL MANO DE OBRA						
					(E+F+O) =	93.8531
C EQUIPO, MAQUINARIA Y HERRAMIENTAS						
H HERRAMIENTAS						
					5.00% de	(G) = 4.6927
I TOTAL EQUIPO, MAQUINARIA Y HERRAMIENTAS						
					(C+H) =	4.6927
J SUB TOTAL						
					(D+G+I) =	747.3558
L GASTOS GENERALES Y ADMINISTRATIVOS						
					10.00% de	(J) = 74.7356
M UTILIDAD						
					10.00% de	(J+L) = 82.2091
N PARCIAL						
					(J+L+M) =	904.3005
P IMPUESTOS IT						
					3.09% de	(N) = 27.9429
K IMPACTO AMBIENTAL						
Q TOTAL PRECIO UNITARIO						
					(N+P) =	932.2434
PRECIO ADOPTADO:						
						932.24

Son: Novecientos Treinta y Dos con 24/100 Bolivianos

Análisis de Precios Unitarios

Item: Cielo falso acustico (mineral)

1,982.57 m²

Proyecto: INSTITUTO DE INVESTIGACION FORENSE TARIJA

Fecha: 12/dic/2019

Cliente: U.A.J.M.S

Tipo de cambio: 6.96

N°	P.	Insumo/Parámetro	Und.	Cant.	Unit. (Bs)	Parcial (Bs)
	A	MATERIALES				
1	-	Cielo falso mineral	m ²	1.0200	128.500	131.0700
	D	TOTAL MATERIALES			(A) =	131.0700
	B	MANO DE OBRA				
1	-	Albañil	hr	2.0000	18.200	36.4000
2	-	Ayudante	hr	2.0000	15.700	31.4000
	E	SUBTOTAL MANO DE OBRA			(B) =	67.8000
	F	CARGAS SOCIALES		55.00% de	(E) =	37.2900
	O	IMPUESTOS IVA		14.94% de	(E+F) =	15.7004
	G	TOTAL MANO DE OBRA			(E+F+O) =	120.7904
	C	EQUIPO, MAQUINARIA Y HERRAMIENTAS				
	H	HERRAMIENTAS		5.00% de	(G) =	6.0395
	I	TOTAL EQUIPO, MAQUINARIA Y HERRAMIENTAS			(C+H) =	6.0395
	J	SUB TOTAL			(D+G+I) =	257.8999
	L	GASTOS GENERALES Y ADMINISTRATIVOS		10.00% de	(J) =	25.7900
	M	UTILIDAD		10.00% de	(J+L) =	28.3690
	N	PARCIAL			(J+L+M) =	312.0589
	P	IMPUESTOS IT		3.09% de	(N) =	9.6426
	K	IMPACTO AMBIENTAL				
	Q	TOTAL PRECIO UNITARIO			(N+P) =	321.7015
		PRECIO ADOPTADO:				321.70

Son: Trescientos Veintiuno con 70/100 Bolivianos

Análisis de Precios Unitarios

Item: Baranda de seguridad flex beam	136.62 ML
Proyecto: INSTITUTO DE INVESTIGACION FORENSE TARIJA	Fecha: 12/dic/2019
Cliente: U.A.J.M.S	Tipo de cambio: 6.96

Nº	P.	Insumo/Parámetro	Und.	Cant.	Unit. (Bs)	Parcial (Bs)
	A	MATERIALES				
1	-	Defenzas metalicas tipo flex beam	m	1.0500	326.400	342.7200
D TOTAL MATERIALES					(A) =	342.7200
	B	MANO DE OBRA				
1	-	Albañil	hr	1.5000	18.200	27.3000
2	-	Peon	hr	1.5000	14.600	21.9000
E SUBTOTAL MANO DE OBRA					(B) =	49.2000
	F	CARGAS SOCIALES		55.00% de	(E) =	27.0600
	O	IMPUESTOS IVA		14.94% de	(E+F) =	11.3932
G TOTAL MANO DE OBRA					(E+F+O) =	87.6532
	C	EQUIPO, MAQUINARIA Y HERRAMIENTAS				
	H	HERRAMIENTAS		5.00% de	(G) =	4.3827
I TOTAL EQUIPO, MAQUINARIA Y HERRAMIENTAS					(C+H) =	4.3827
J SUB TOTAL					(D+G+I) =	434.7559
	L	GASTOS GENERALES Y ADMINISTRATIVOS		10.00% de	(J) =	43.4756
	M	UTILIDAD		10.00% de	(J+L) =	47.8232
N PARCIAL					(J+L+M) =	526.0547
	P	IMPUESTOS IT		3.09% de	(N) =	16.2551
	K	IMPACTO AMBIENTAL				
Q TOTAL PRECIO UNITARIO					(N+P) =	542.3098
PRECIO ADOPTADO:						542.31

Son: Quinientos Cuarenta y Dos con 31/100 Bolivianos

Análisis de Precios Unitarios

Item: Area verde con tepe	3,268.90 m ²
Proyecto: INSTITUTO DE INVESTIGACION FORENSE TARIJA	Fecha: 12/dic/2019
Cliente: U.A.J.M.S	Tipo de cambio: 6.96

Nº P.	Insumo/Parámetro	Und.	Cant.	Unit. (Bs)	Parcial (Bs)
A	MATERIALES				
1	- Tierra vegetal	m ³	0.0200	53.500	1.0700
2	- Estiercol de ovino	m ³	0.0200	97.000	1.9400
3	- Tepe	m ²	1.0000	15.600	15.6000
4	- Tierra negra	m ³	0.0400	91.800	3.6720
D	TOTAL MATERIALES			(A) =	22.2820
B	MANO DE OBRA				
1	- Jardinero	hr	1.8000	34.300	61.7400
E	SUBTOTAL MANO DE OBRA			(B) =	61.7400
F	CARGAS SOCIALES		55.00% de	(E) =	33.9570
O	IMPUESTOS IVA		14.94% de	(E+F) =	14.2971
G	TOTAL MANO DE OBRA			(E+F+O) =	109.9941
C	EQUIPO, MAQUINARIA Y HERRAMIENTAS				
H	HERRAMIENTAS		5.00% de	(G) =	5.4997
I	TOTAL EQUIPO, MAQUINARIA Y HERRAMIENTAS			(C+H) =	5.4997
J	SUB TOTAL			(D+G+I) =	137.7758
L	GASTOS GENERALES Y ADMINISTRATIVOS		10.00% de	(J) =	13.7776
M	UTILIDAD		10.00% de	(J+L) =	15.1553
N	PARCIAL			(J+L+M) =	166.7087
P	IMPUESTOS IT		3.09% de	(N) =	5.1513
K	IMPACTO AMBIENTAL				
Q	TOTAL PRECIO UNITARIO			(N+P) =	171.8600
	PRECIO ADOPTADO:				171.86

Son: Ciento Setenta y Uno con 86/100 Bolivianos

Análisis de Precios Unitarios

Item: Estructura de Aluminio M.Cortina

259.43 m²

Proyecto: INSTITUTO DE INVESTIGACION FORENSE TARIJA

Fecha: 12/dic/2019

Cliente: U.A.J.M.S

Tipo de cambio: 6.96

N°	P.	Insumo/Parámetro	Und.	Cant.	Unit. (Bs)	Parcial (Bs)
A MATERIALES						
1	-	Obra vendida	m ²	1.0000	289.500	289.5000
D TOTAL MATERIALES						
					(A) =	289.5000
B MANO DE OBRA						
1	-	Vidriero	hr	6.0000	23.200	139.2000
2	-	Ayudante	hr	6.0000	15.700	94.2000
E SUBTOTAL MANO DE OBRA						
					(B) =	233.4000
F CARGAS SOCIALES						
					55.00% de (E) =	128.3700
O IMPUESTOS IVA						
					14.94% de (E+F) =	54.0484
G TOTAL MANO DE OBRA						
					(E+F+O) =	415.8184
C EQUIPO, MAQUINARIA Y HERRAMIENTAS						
H HERRAMIENTAS						
					5.00% de (G) =	20.7909
I TOTAL EQUIPO, MAQUINARIA Y HERRAMIENTAS						
					(C+H) =	20.7909
J SUB TOTAL						
					(D+G+I) =	726.1093
L GASTOS GENERALES Y ADMINISTRATIVOS						
					10.00% de (J) =	72.6109
M UTILIDAD						
					10.00% de (J+L) =	79.8720
N PARCIAL						
					(J+L+M) =	878.5922
P IMPUESTOS IT						
					3.09% de (N) =	27.1485
K IMPACTO AMBIENTAL						
Q TOTAL PRECIO UNITARIO						
					(N+P) =	905.7407
PRECIO ADOPTADO:						905.74

Son: Novecientos Cinco con 74/100 Bolivianos

Análisis de Precios Unitarios

Item: Piso mosaico granítico para Baño
Proyecto: INSTITUTO DE INVESTIGACION FORENSE TARIJA
Cliente: U.A.J.M.S

312.16 m²
Fecha: 12/dic/2019
Tipo de cambio: 6.96

N°	P.	Insumo/Parámetro	Und.	Cant.	Unit. (Bs)	Parcial (Bs)
A		MATERIALES				
1	-	Cemento	kg	18.0000	0.900	16.2000
2	-	Arena fina	m ³	0.0500	91.800	4.5900
3	-	Mosaico granítico de 20x20 cm.	m ²	1.0500	68.500	71.9250
4	-	Cemento blanco	kg	0.6000	6.200	3.7200
D TOTAL MATERIALES						(A) = 96.4350
B		MANO DE OBRA				
1	-	Albañil	hr	2.2000	18.200	40.0400
2	-	Ayudante	hr	2.2000	15.700	34.5400
E SUBTOTAL MANO DE OBRA						(B) = 74.5800
F		CARGAS SOCIALES		55.00% de	(E) =	41.0190
O		IMPUESTOS IVA		14.94% de	(E+F) =	17.2705
G TOTAL MANO DE OBRA						(E+F+O) = 132.8695
C		EQUIPO, MAQUINARIA Y HERRAMIENTAS				
H		HERRAMIENTAS		5.00% de	(G) =	6.6435
I TOTAL EQUIPO, MAQUINARIA Y HERRAMIENTAS						(C+H) = 6.6435
J SUB TOTAL						(D+G+I) = 235.9480
L		GASTOS GENERALES Y ADMINISTRATIVOS		10.00% de	(J) =	23.5948
M		UTILIDAD		10.00% de	(J+L) =	25.9543
N PARCIAL						(J+L+M) = 285.4971
P		IMPUESTOS IT		3.09% de	(N) =	8.8219
K IMPACTO AMBIENTAL						
Q TOTAL PRECIO UNITARIO						(N+P) = 294.3190
PRECIO ADOPTADO:						294.32

Son: Doscientos Noventa y Cuatro con 32/100 Bolivianos

Análisis de Precios Unitarios

Item: Bordillo de h ^o c ^o (pd 50%)	365.74 ML
Proyecto: INSTITUTO DE INVESTIGACION FORENSE TARIJA	Fecha: 12/dic/2019
Cliente: U.A.J.M.S	Tipo de cambio: 6.96

Nº	P.	Insumo/Parámetro	Und.	Cant.	Unit. (Bs)	Parcial (Bs)
A		MATERIALES				
1	-	Cemento portland	KG	19.0000	0.950	18.0500
2	-	Arena comun	m ³	0.0250	122.400	3.0600
3	-	Arena fina	m ³	0.0100	91.800	0.9180
4	-	Grava comun	m ³	0.0350	112.200	3.9270
5	-	Piedra manzana	m ³	0.0600	102.000	6.1200
6	-	Madera de encofrado	pie ²	2.5000	6.200	15.5000
7	-	Clavos	kg	0.1800	13.200	2.3760
8	-	Alambre de amarre	kg	0.1800	11.700	2.1060
D		TOTAL MATERIALES			(A) =	52.0570
B		MANO DE OBRA				
1	-	Albañil	hr	1.5000	18.200	27.3000
2	-	Peon	hr	1.5000	14.600	21.9000
E		SUBTOTAL MANO DE OBRA			(B) =	49.2000
F		CARGAS SOCIALES		55.00% de	(E) =	27.0600
O		IMPUESTOS IVA		14.94% de	(E+F) =	11.3932
G		TOTAL MANO DE OBRA			(E+F+O) =	87.6532
C		EQUIPO, MAQUINARIA Y HERRAMIENTAS				
H		HERRAMIENTAS		5.00% de	(G) =	4.3827
I		TOTAL EQUIPO, MAQUINARIA Y HERRAMIENTAS			(C+H) =	4.3827
J		SUB TOTAL			(D+G+I) =	144.0929
L		GASTOS GENERALES Y ADMINISTRATIVOS		10.00% de	(J) =	14.4093
M		UTILIDAD		10.00% de	(J+L) =	15.8502
N		PARCIAL			(J+L+M) =	174.3524
P		IMPUESTOS IT		3.09% de	(N) =	5.3875
K		IMPACTO AMBIENTAL				
Q		TOTAL PRECIO UNITARIO			(N+P) =	179.7399
		PRECIO ADOPTADO:				179.74

Son: Ciento Setenta y Nueve con 74/100 Bolivianos

Análisis de Precios Unitarios

Item: Piruleado exterior	446.84 M2
Proyecto: INSTITUTO DE INVESTIGACION FORENSE TARIJA	Fecha: 12/dic/2019
Cliente: U.A.J.M.S	Tipo de cambio: 6.96

N°	P.	Insumo/Parámetro	Und.	Cant.	Unit. (Bs)	Parcial (Bs)
	A	MATERIALES				
1	-	Cemento ip - 40	kg	0.2500	0.900	0.2250
2	-	Arena fina	m³	0.0200	91.800	1.8360
	D	TOTAL MATERIALES			(A) =	2.0610
	B	MANO DE OBRA				
1	-	Albañil	hr	0.4000	18.200	7.2800
2	-	Peon	hr	0.4000	14.600	5.8400
	E	SUBTOTAL MANO DE OBRA			(B) =	13.1200
	F	CARGAS SOCIALES		55.00% de	(E) =	7.2160
	O	IMPUESTOS IVA		14.94% de	(E+F) =	3.0382
	G	TOTAL MANO DE OBRA			(E+F+O) =	23.3742
	C	EQUIPO, MAQUINARIA Y HERRAMIENTAS				
	H	HERRAMIENTAS		5.00% de	(G) =	1.1687
	I	TOTAL EQUIPO, MAQUINARIA Y HERRAMIENTAS			(C+H) =	1.1687
	J	SUB TOTAL			(D+G+I) =	26.6039
	L	GASTOS GENERALES Y ADMINISTRATIVOS		10.00% de	(J) =	2.6604
	M	UTILIDAD		10.00% de	(J+L) =	2.9264
	N	PARCIAL			(J+L+M) =	32.1907
	P	IMPUESTOS IT		3.09% de	(N) =	0.9947
	K	IMPACTO AMBIENTAL				
	Q	TOTAL PRECIO UNITARIO			(N+P) =	33.1854
		PRECIO ADOPTADO:				33.19

Son: Treinta y Tres con 19/100 Bolivianos

Análisis de Precios Unitarios

Item: Carp de hierro-parasoles enmallados	105.33 m ²
Proyecto: INSTITUTO DE INVESTIGACION FORENSE TARIJA	Fecha: 12/dic/2019
Ciente: U.A.J.M.S	Tipo de cambio: 6.96

N°	P.	Insumo/Parámetro	Und.	Cant.	Unit. (Bs)	Parcial (Bs)
A		MATERIALES				
1	-	Malla electrosoldada	m ²	1.0000	35.800	35.8000
2	-	Perfil tubular 50x50x2 mm	m	1.2000	56.100	67.3200
3	-	Soldadura (electrodos)	kg	0.0300	16.100	0.4830
4	-	Pintura anticorrosiva	l	0.0500	120.000	6.0000
	D	TOTAL MATERIALES			(A) =	109.6030
B		MANO DE OBRA				
1	-	Soldador	hr	0.5000	18.400	9.2000
2	-	Albañil	hr	0.5000	18.200	9.1000
3	-	Peon	hr	0.5000	14.600	7.3000
	E	SUBTOTAL MANO DE OBRA			(B) =	25.6000
	F	CARGAS SOCIALES		55.00% de	(E) =	14.0800
	O	IMPUESTOS IVA		14.94% de	(E+F) =	5.9282
	G	TOTAL MANO DE OBRA			(E+F+O) =	45.6082
C		EQUIPO, MAQUINARIA Y HERRAMIENTAS				
	H	HERRAMIENTAS		5.00% de	(G) =	2.2804
	I	TOTAL EQUIPO, MAQUINARIA Y HERRAMIENTAS			(C+H) =	2.2804
	J	SUB TOTAL			(D+G+I) =	157.4916
	L	GASTOS GENERALES Y ADMINISTRATIVOS		10.00% de	(J) =	15.7492
	M	UTILIDAD		10.00% de	(J+L) =	17.3241
	N	PARCIAL			(J+L+M) =	190.5649
	P	IMPUESTOS IT		3.09% de	(N) =	5.8885
	K	IMPACTO AMBIENTAL				
	Q	TOTAL PRECIO UNITARIO			(N+P) =	196.4534
		PRECIO ADOPTADO:				196.45

Son: Ciento Noventa y Seis con 45/100 Bolivianos

Análisis de Precios Unitarios

Item: Colocado de plantines	400.00 m ²
Proyecto: INSTITUTO DE INVESTIGACION FORENSE TARIJA	Fecha: 12/dic/2019
Cliente: U.A.J.M.S	Tipo de cambio: 6.96

N°	P.	Insumo/Parámetro	Und.	Cant.	Unit. (Bs)	Parcial (Bs)
	A	MATERIALES				
1	-	Plantines	m	1.0000	5.000	5.0000
	D	TOTAL MATERIALES			(A) =	5.0000
	B	MANO DE OBRA				
1	-	Especialista	hr	0.5000	23.200	11.6000
2	-	Ayudante	hr	0.5000	15.700	7.8500
	E	SUBTOTAL MANO DE OBRA			(B) =	19.4500
	F	CARGAS SOCIALES		55.00% de	(E) =	10.6975
	O	IMPUESTOS IVA		14.94% de	(E+F) =	4.5040
	G	TOTAL MANO DE OBRA			(E+F+O) =	34.6515
	C	EQUIPO, MAQUINARIA Y HERRAMIENTAS				
	H	HERRAMIENTAS		5.00% de	(G) =	1.7326
	I	TOTAL EQUIPO, MAQUINARIA Y HERRAMIENTAS			(C+H) =	1.7326
	J	SUB TOTAL			(D+G+I) =	41.3841
	L	GASTOS GENERALES Y ADMINISTRATIVOS		10.00% de	(J) =	4.1384
	M	UTILIDAD		10.00% de	(J+L) =	4.5523
	N	PARCIAL			(J+L+M) =	50.0748
	P	IMPUESTOS IT		3.09% de	(N) =	1.5473
	K	IMPACTO AMBIENTAL				
	Q	TOTAL PRECIO UNITARIO			(N+P) =	51.6221
		PRECIO ADOPTADO:				51.62

Son: Cincuenta y Uno con 62/100 Bolivianos

Análisis de Precios Unitarios

Item: Marcos de madera 2x4 267.00 m
 Proyecto: INSTITUTO DE INVESTIGACION FORENSE TARIJA Fecha: 12/dic/2019
 Cliente: U.A.J.M.S Tipo de cambio: 6.96

N°	P.	Insumo/Parámetro	Und.	Cant.	Unit. (Bs)	Parcial (Bs)
	A	MATERIALES				
1	-	Madera mada	pie ²	4.8000	9.700	46.5600
2	-	Cola	kg	0.2000	15.500	3.1000
D TOTAL MATERIALES						(A) = 49.6600
	B	MANO DE OBRA				
1	-	Carpintero	hr	1.2000	18.400	22.0800
2	-	Ayudante carpintero	hr	1.2000	15.900	19.0800
E SUBTOTAL MANO DE OBRA						(B) = 41.1600
F	CARGAS SOCIALES			55.00% de	(E) =	22.6380
O	IMPUESTOS IVA			14.94% de	(E+F) =	9.5314
G TOTAL MANO DE OBRA						(E+F+O) = 73.3294
	C	EQUIPO, MAQUINARIA Y HERRAMIENTAS				
1	-	Cepilladora	hr	0.3000	17.500	5.2500
H	HERRAMIENTAS			5.00% de	(G) =	3.6665
I TOTAL EQUIPO, MAQUINARIA Y HERRAMIENTAS						(C+H) = 8.9165
J SUB TOTAL						(D+G+I) = 131.9059
L	GASTOS GENERALES Y ADMINISTRATIVOS			10.00% de	(J) =	13.1906
M	UTILIDAD			10.00% de	(J+L) =	14.5097
N PARCIAL						(J+L+M) = 159.6062
P	IMPUESTOS IT			3.09% de	(N) =	4.9318
K	IMPACTO AMBIENTAL					
Q TOTAL PRECIO UNITARIO						(N+P) = 164.5380
PRECIO ADOPTADO:						164.54

Son: Ciento Sesenta y Cuatro con 54/100 Bolivianos

Análisis de Precios Unitarios

Item: Mesones de H° A° para cocina

2.47 m²

Proyecto: INSTITUTO DE INVESTIGACION FORENSE TARIJA

Fecha: 12/dic/2019

Cliente: U.A.J.M.S

Tipo de cambio: 6.96

N°	P.	Insumo/Parámetro	Und.	Cant.	Unit. (Bs)	Parcial (Bs)
A		MATERIALES				
1	-	Acero estructural	kg	1.5000	6.900	10.3500
2	-	Alambre de amarre	kg	1.5000	11.700	17.5500
3	-	Arenilla	m ³	0.0600	103.000	6.1800
4	-	Madera encofrado	pie ²	3.5000	6.900	24.1500
5	-	Clavos	kg	0.2500	13.200	3.3000
6	-	Cemento	kg	20.0000	0.900	18.0000
D		TOTAL MATERIALES			(A) =	79.5300
B		MANO DE OBRA				
1	-	Albañil	hr	1.8000	18.200	32.7600
2	-	Ayudante	hr	1.8000	15.700	28.2600
E		SUBTOTAL MANO DE OBRA			(B) =	61.0200
F		CARGAS SOCIALES		55.00% de	(E) =	33.5610
O		IMPUESTOS IVA		14.94% de	(E+F) =	14.1304
G		TOTAL MANO DE OBRA			(E+F+O) =	108.7114
C		EQUIPO, MAQUINARIA Y HERRAMIENTAS				
H		HERRAMIENTAS		5.00% de	(G) =	5.4356
I		TOTAL EQUIPO, MAQUINARIA Y HERRAMIENTAS			(C+H) =	5.4356
J		SUB TOTAL			(D+G+I) =	193.6770
L		GASTOS GENERALES Y ADMINISTRATIVOS		10.00% de	(J) =	19.3677
M		UTILIDAD		10.00% de	(J+L) =	21.3045
N		PARCIAL			(J+L+M) =	234.3492
P		IMPUESTOS IT		3.09% de	(N) =	7.2414
K		IMPACTO AMBIENTAL				
Q		TOTAL PRECIO UNITARIO			(N+P) =	241.5906
		PRECIO ADOPTADO:				241.59

Son: Doscientos Cuarenta y Uno con 59/100 Bolivianos

Análisis de Precios Unitarios

Item: Cubierta de policarbonato (Naranja)+est metálica	71.24 m ²
Proyecto: INSTITUTO DE INVESTIGACION FORENSE TARIJA	Fecha: 12/dic/2019
Cliente: U.A.J.M.S	Tipo de cambio: 6.96

N°	P.	Insumo/Parámetro	Und.	Cant.	Unit. (Bs)	Parcial (Bs)
	A	MATERIALES				
1	-	Policarbonato de 6mm	m ²	1.1000	153.000	168.3000
2	-	Acero estructural	kg	8.0000	6.900	55.2000
3	-	Silicona	pza	0.0500	32.000	1.6000
4	-	Soldadura (electrodos)	kg	0.2000	16.100	3.2200
5	-	Pintura anticorrosiva	l	0.0300	120.000	3.6000
D TOTAL MATERIALES						(A) = 231.9200
	B	MANO DE OBRA				
1	-	Soldador	hr	0.2000	18.400	3.6800
2	-	Albañil	hr	1.2000	18.200	21.8400
3	-	Ayudante	hr	1.0000	15.700	15.7000
E SUBTOTAL MANO DE OBRA						(B) = 41.2200
	F	CARGAS SOCIALES		55.00% de	(E) =	22.6710
	O	IMPUESTOS IVA		14.94% de	(E+F) =	9.5453
G TOTAL MANO DE OBRA						(E+F+O) = 73.4363
	C	EQUIPO, MAQUINARIA Y HERRAMIENTAS				
1	-	Soldador electrico 400 a	hr	0.1000	30.600	3.0600
H HERRAMIENTAS						(G) = 3.6718
I TOTAL EQUIPO, MAQUINARIA Y HERRAMIENTAS						(C+H) = 6.7318
J SUB TOTAL						(D+G+I) = 312.0881
	L	GASTOS GENERALES Y ADMINISTRATIVOS		10.00% de	(J) =	31.2088
	M	UTILIDAD		10.00% de	(J+L) =	34.3297
N PARCIAL						(J+L+M) = 377.6266
	P	IMPUESTOS IT		3.09% de	(N) =	11.6687
K IMPACTO AMBIENTAL						
Q TOTAL PRECIO UNITARIO						(N+P) = 389.2953
PRECIO ADOPTADO:						389.30

Son: Trescientos Ochenta y Nueve con 30/100 Bolivianos

Análisis de Precios Unitarios

Item: Picaporte 8" p/puertas	89.00 PZA
Proyecto: INSTITUTO DE INVESTIGACION FORENSE TARIJA	Fecha: 12/dic/2019
Cliente: U.A.J.M.S	Tipo de cambio: 6.96

N°	P.	Insumo/Parámetro	Und.	Cant.	Unit. (Bs)	Parcial (Bs)
	A	MATERIALES				
1	-	Picaporte de 8"	pza	1.0000	20.400	20.4000
<hr/>						
<hr/>						
<hr/>						
<hr/>						
<hr/>						
<hr/>						
<hr/>						
<hr/>						
<hr/>						
<hr/>						
<hr/>						
<hr/>						
<hr/>						
<hr/>						
<hr/>						
<hr/>						
<hr/>						
	D	TOTAL MATERIALES			(A) =	20.4000
	B	MANO DE OBRA				
1	-	Carpintero	hr	0.4000	18.400	7.3600
<hr/>						
<hr/>						
<hr/>						
<hr/>						
	E	SUBTOTAL MANO DE OBRA			(B) =	7.3600
	F	CARGAS SOCIALES		55.00% de	(E) =	4.0480
	O	IMPUESTOS IVA		14.94% de	(E+F) =	1.7044
	G	TOTAL MANO DE OBRA			(E+F+O) =	13.1124
	C	EQUIPO, MAQUINARIA Y HERRAMIENTAS				
<hr/>						
<hr/>						
<hr/>						
<hr/>						
	H	HERRAMIENTAS		5.00% de	(G) =	0.6556
	I	TOTAL EQUIPO, MAQUINARIA Y HERRAMIENTAS			(C+H) =	0.6556
	J	SUB TOTAL			(D+G+I) =	34.1680
	L	GASTOS GENERALES Y ADMINISTRATIVOS		10.00% de	(J) =	3.4168
	M	UTILIDAD		10.00% de	(J+L) =	3.7585
	N	PARCIAL			(J+L+M) =	41.3433
	P	IMPUESTOS IT		3.09% de	(N) =	1.2775
	K	IMPACTO AMBIENTAL				
	Q	TOTAL PRECIO UNITARIO			(N+P) =	42.6208
		PRECIO ADOPTADO:				42.62

Son: Cuarenta y Dos con 62/100 Bolivianos

Análisis de Precios Unitarios

Item: Portico metalico	3.00 m ²
Proyecto: INSTITUTO DE INVESTIGACION FORENSE TARIJA	Fecha: 12/dic/2019
Cliente: U.A.J.M.S	Tipo de cambio: 6.96

Nº	P.	Insumo/Parámetro	Und.	Cant.	Unit. (Bs)	Parcial (Bs)
	A	MATERIALES				
1	-	Cost. 100x40x15x2	m	80.3000	54.800	4,400.4400
2	-	Cost. 80x40x15x2	m	93.3700	49.300	4,603.1410
3	-	Platino 100x3 mm.	m	13.5000	35.100	473.8500
4	-	Plancha de 1/8" (3 mm.)	m ²	0.3400	336.600	114.4440
5	-	Soldadura	kg	9.0000	13.900	125.1000
6	-	Pintura anticorrosiva	l	3.5000	120.000	420.0000
	D	TOTAL MATERIALES			(A) =	10,136.9750
	B	MANO DE OBRA				
1	-	Ayudante	hr	70.0000	15.700	1,099.0000
2	-	Soldador	hr	70.0000	18.400	1,288.0000
	E	SUBTOTAL MANO DE OBRA			(B) =	2,387.0000
	F	CARGAS SOCIALES		55.00% de	(E) =	1,312.8500
	O	IMPUESTOS IVA		14.94% de	(E+F) =	552.7576
	G	TOTAL MANO DE OBRA			(E+F+O) =	4,252.6076
	C	EQUIPO, MAQUINARIA Y HERRAMIENTAS				
1	-	Grua	hr	2.5000	321.300	803.2500
	H	HERRAMIENTAS		5.00% de	(G) =	212.6304
	I	TOTAL EQUIPO, MAQUINARIA Y HERRAMIENTAS			(C+H) =	1,015.8804
	J	SUB TOTAL			(D+G+I) =	15,405.4630
	L	GASTOS GENERALES Y ADMINISTRATIVOS		10.00% de	(J) =	1,540.5463
	M	UTILIDAD		10.00% de	(J+L) =	1,694.6009
	N	PARCIAL			(J+L+M) =	18,640.6102
	P	IMPUESTOS IT		3.09% de	(N) =	575.9948
	K	IMPACTO AMBIENTAL				
	Q	TOTAL PRECIO UNITARIO			(N+P) =	19,216.6050
		PRECIO ADOPTADO:				19,216.60

Son: Diecinueve Mil Doscientos Dieciseis con 60/100 Bolivianos

Análisis de Precios Unitarios

Item: Agua provisional

1.00 glb

Proyecto: INSTITUTO DE INVESTIGACION FORENSE TARIJA

Fecha: 12/dic/2019

Cliente: U.A.J.M.S

Tipo de cambio: 6.96

Nº	P.	Insumo/Parámetro	Und.	Cant.	Unit. (Bs)	Parcial (Bs)
	A	MATERIALES				
1	-	Instalacion agua	galón	0.1000	12.000	1.2000
	D	TOTAL MATERIALES			(A) =	1.2000
	B	MANO DE OBRA				
1	-	Tramites ayudante	glb	10.0000	17.100	171.0000
	E	SUBTOTAL MANO DE OBRA			(B) =	171.0000
	F	CARGAS SOCIALES		55.00% de	(E) =	94.0500
	O	IMPUESTOS IVA		14.94% de	(E+F) =	39.5985
	G	TOTAL MANO DE OBRA			(E+F+O) =	304.6485
	C	EQUIPO, MAQUINARIA Y HERRAMIENTAS				
	H	HERRAMIENTAS		5.00% de	(G) =	15.2324
	I	TOTAL EQUIPO, MAQUINARIA Y HERRAMIENTAS			(C+H) =	15.2324
	J	SUB TOTAL			(D+G+I) =	321.0809
	L	GASTOS GENERALES Y ADMINISTRATIVOS		10.00% de	(J) =	32.1081
	M	UTILIDAD		10.00% de	(J+L) =	35.3189
	N	PARCIAL			(J+L+M) =	388.5079
	P	IMPUESTOS IT		3.09% de	(N) =	12.0049
	K	IMPACTO AMBIENTAL				
	Q	TOTAL PRECIO UNITARIO			(N+P) =	400.5128
		PRECIO ADOPTADO:				400.51

Son: Cuatrocientos con 51/100 Bolivianos

Análisis de Precios Unitarios

Item: Cubierta De Aluminio Compuesto (ALUCOBOND) + Estructura
Proyecto: INSTITUTO DE INVESTIGACION FORENSE TARIJA
Cliente: U.A.J.M.S

1,268.47 m²
Fecha: 12/dic/2019
Tipo de cambio: 6.96

Nº	P.	Insumo/Parámetro	Und.	Cant.	Unit. (Bs)	Parcial (Bs)
A		MATERIALES				
1	-	Alucobond	m ²	1.0000	426.400	426.4000
2	-	Perfil Omega	m	0.2500	18.000	4.5000
3	-	Perfil Corned	ml	0.2500	26.000	6.5000
4	-	Tornillos de 2"	pza	1.0000	1.000	1.0000
5	-	Macilla	kg	0.0100	2.300	0.0230
D TOTAL MATERIALES						(A) = 438.4230
B		MANO DE OBRA				
1	-	Especialista calificado	hr	1.2000	18.400	22.0800
2	-	Ayudante electricista	hr	1.2000	15.900	19.0800
E SUBTOTAL MANO DE OBRA						(B) = 41.1600
F		CARGAS SOCIALES		55.00% de	(E) =	22.6380
O		IMPUESTOS IVA		14.94% de	(E+F) =	9.5314
G TOTAL MANO DE OBRA						(E+F+O) = 73.3294
C		EQUIPO, MAQUINARIA Y HERRAMIENTAS				
1	-	Taladro	hr	0.4000	6.000	2.4000
H HERRAMIENTAS						5.00% de (G) = 3.6665
I TOTAL EQUIPO, MAQUINARIA Y HERRAMIENTAS						(C+H) = 6.0665
J SUB TOTAL						(D+G+I) = 517.8189
L		GASTOS GENERALES Y ADMINISTRATIVOS		10.00% de	(J) =	51.7819
M		UTILIDAD		10.00% de	(J+L) =	56.9601
N PARCIAL						(J+L+M) = 626.5609
P		IMPUESTOS IT		3.09% de	(N) =	19.3607
K		IMPACTO AMBIENTAL				
Q TOTAL PRECIO UNITARIO						(N+P) = 645.9216
PRECIO ADOPTADO:						645.92

Son: Seiscientos Cuarenta y Cinco con 92/100 Bolivianos

Análisis de Precios Unitarios

Item: Bacheo asfáltico profundo

1,733.08 m²

Proyecto: INSTITUTO DE INVESTIGACION FORENSE TARIJA

Fecha: 12/dic/2019

Cliente: U.A.J.M.S

Tipo de cambio: 6.96

N°	P.	Insumo/Parámetro	Und.	Cant.	Unit. (Bs)	Parcial (Bs)
A		MATERIALES				
1	-	Mezcla asfáltica	m ³	0.0350	550.000	19.2500
2	-	Asfalto diluido mc 800	l	0.5000	7.400	3.7000
3	-	Capa base	m ³	0.2500	81.300	20.3250
D TOTAL MATERIALES						(A) = 43.2750
B		MANO DE OBRA				
1	-	Capataz	hr	0.0500	20.300	1.0150
2	-	Operador compresora	hr	0.0500	20.300	1.0150
3	-	Operador equipo de perforación	hr	0.0500	20.300	1.0150
4	-	Chofer	hr	0.1000	20.300	2.0300
5	-	Peon	hr	0.3000	14.600	4.3800
E SUBTOTAL MANO DE OBRA						(B) = 9.4550
F		CARGAS SOCIALES		55.00% de	(E) =	5.2003
O		IMPUESTOS IVA		14.94% de	(E+F) =	2.1895
G TOTAL MANO DE OBRA						(E+F+O) = 16.8448
C		EQUIPO, MAQUINARIA Y HERRAMIENTAS				
1	-	Volqueta 12 m ³	hr	0.1000	169.900	16.9900
2	-	Compresora	hr	0.0500	85.000	4.2500
3	-	Martillo neumático rompeasfalto	hr	0.0500	11.300	0.5650
4	-	Compactador manual de rodillo liso	hr	0.0500	22.700	1.1350
H HERRAMIENTAS						(G) = 0.8422
I TOTAL EQUIPO, MAQUINARIA Y HERRAMIENTAS						(C+H) = 23.7822
J SUB TOTAL						(D+G+I) = 83.9020
L		GASTOS GENERALES Y ADMINISTRATIVOS		10.00% de	(J) =	8.3902
M		UTILIDAD		10.00% de	(J+L) =	9.2292
N PARCIAL						(J+L+M) = 101.5214
P		IMPUESTOS IT		3.09% de	(N) =	3.1370
K		IMPACTO AMBIENTAL				
Q TOTAL PRECIO UNITARIO						(N+P) = 104.6584
PRECIO ADOPTADO:						104.66

Son: Ciento Cuatro con 66/100 Bolivianos

Análisis de Precios Unitarios

Item: Tendido de politubo ø 1" (GAS)	113.44 ML
Proyecto: INSTITUTO DE INVESTIGACION FORENSE TARIJA	Fecha: 12/dic/2019
Cliente: U.A.J.M.S	Tipo de cambio: 6.96

N°	P.	Insumo/Parámetro	Und.	Cant.	Unit. (Bs)	Parcial (Bs)
A MATERIALES						
1	-	Copla fg ø1"	pza	0.0500	11.200	0.5600
2	-	Teflon 3/4"	pza	0.0500	3.500	0.1750
3	-	Politubo de d=1"	m	1.0200	889.500	907.2900
D TOTAL MATERIALES					(A) =	908.0250
B MANO DE OBRA						
1	-	Plomero	hr	0.1000	18.400	1.8400
2	-	Ayudante	hr	0.1000	15.700	1.5700
E SUBTOTAL MANO DE OBRA					(B) =	3.4100
F CARGAS SOCIALES				55.00% de	(E) = 1.8755	
O IMPUESTOS IVA				14.94% de	(E+F) = 0.7897	
G TOTAL MANO DE OBRA					(E+F+O) =	6.0752
C EQUIPO, MAQUINARIA Y HERRAMIENTAS						
H HERRAMIENTAS				5.00% de	(G) = 0.3038	
I TOTAL EQUIPO, MAQUINARIA Y HERRAMIENTAS					(C+H) =	0.3038
J SUB TOTAL					(D+G+I) =	914.4040
L GASTOS GENERALES Y ADMINISTRATIVOS				10.00% de	(J) = 91.4404	
M UTILIDAD				10.00% de	(J+L) = 100.5844	
N PARCIAL					(J+L+M) =	1,106.4288
P IMPUESTOS IT				3.09% de	(N) = 34.1886	
K IMPACTO AMBIENTAL						
Q TOTAL PRECIO UNITARIO					(N+P) =	1,140.6174
PRECIO ADOPTADO:					1,140.62	

Son: Un Mil Ciento Cuarenta con 62/100 Bolivianos

Análisis de Precios Unitarios

Item: Tubería de impulsión fg 11/2"

8.00 m

Proyecto: INSTITUTO DE INVESTIGACION FORENSE TARIJA

Fecha: 12/dic/2019

Cliente: U.A.J.M.S

Tipo de cambio: 6.96

N°	P.	Insumo/Parámetro	Und.	Cant.	Unit. (Bs)	Parcial (Bs)
A	MATERIALES					
1	-	Tubería f.g. d=1 1/2	m	1.0000	52.400	52.4000
2	-	Teflon	rollo	0.2000	13.000	2.6000
D TOTAL MATERIALES						(A) = 55.0000
B	MANO DE OBRA					
1	-	Plomero	hr	0.2000	18.400	3.6800
E SUBTOTAL MANO DE OBRA						(B) = 3.6800
F	CARGAS SOCIALES			55.00% de	(E) =	2.0240
O	IMPUESTOS IVA			14.94% de	(E+F) =	0.8522
G TOTAL MANO DE OBRA						(E+F+O) = 6.5562
C	EQUIPO, MAQUINARIA Y HERRAMIENTAS					
H HERRAMIENTAS						(G) = 0.3278
I TOTAL EQUIPO, MAQUINARIA Y HERRAMIENTAS						(C+H) = 0.3278
J SUB TOTAL						(D+G+I) = 61.8840
L	GASTOS GENERALES Y ADMINISTRATIVOS			10.00% de	(J) =	6.1884
M	UTILIDAD			10.00% de	(J+L) =	6.8072
N PARCIAL						(J+L+M) = 74.8796
P	IMPUESTOS IT			3.09% de	(N) =	2.3138
K	IMPACTO AMBIENTAL					
Q TOTAL PRECIO UNITARIO						(N+P) = 77.1934
PRECIO ADOPTADO:						77.19

Son: Setenta y Siete con 19/100 Bolivianos

Análisis de Precios Unitarios

Item: Calefon de 60 galones	2.00 pza
Proyecto: INSTITUTO DE INVESTIGACION FORENSE TARIJA	Fecha: 12/dic/2019
Cliente: U.A.J.M.S	Tipo de cambio: 6.96

Nº	P.	Insumo/Parámetro	Und.	Cant.	Unit. (Bs)	Parcial (Bs)
	A	MATERIALES				
1	-	Calefon a gas 20l/min	pza	1.0000	4,692.500	4,692.5000
	D	TOTAL MATERIALES			(A) =	4,692.5000
	B	MANO DE OBRA				
	E	SUBTOTAL MANO DE OBRA			(B) =	0.0000
	F	CARGAS SOCIALES		55.00% de	(E) =	0.0000
	O	IMPUESTOS IVA		14.94% de	(E+F) =	0.0000
	G	TOTAL MANO DE OBRA			(E+F+O) =	0.0000
	C	EQUIPO, MAQUINARIA Y HERRAMIENTAS				
	H	HERRAMIENTAS		5.00% de	(G) =	0.0000
	I	TOTAL EQUIPO, MAQUINARIA Y HERRAMIENTAS			(C+H) =	0.0000
	J	SUB TOTAL			(D+G+I) =	4,692.5000
	L	GASTOS GENERALES Y ADMINISTRATIVOS		10.00% de	(J) =	469.2500
	M	UTILIDAD		10.00% de	(J+L) =	516.1750
	N	PARCIAL			(J+L+M) =	5,677.9250
	P	IMPUESTOS IT		3.09% de	(N) =	175.4479
	K	IMPACTO AMBIENTAL				
	Q	TOTAL PRECIO UNITARIO			(N+P) =	5,853.3729
		PRECIO ADOPTADO:				5,853.37

Son: Cinco Mil Ochocientos Cincuenta y Tres con 37/100 Bolivianos

Análisis de Precios Unitarios

Item: Codos pvc 3/4 tigre	24.00 pza
Proyecto: INSTITUTO DE INVESTIGACION FORENSE TARIJA	Fecha: 12/dic/2019
Cliente: U.A.J.M.S	Tipo de cambio: 6.96

Nº	P.	Insumo/Parámetro	Und.	Cant.	Unit. (Bs)	Parcial (Bs)
	A	MATERIALES				
1	-	Codos pvc tigre 3/4	pza	1.0000	8.600	8.6000
2	-	Pegamento	kg	0.2000	89.900	17.9800
	D	TOTAL MATERIALES			(A) =	26.5800
	B	MANO DE OBRA				
1	-	Plomero	hr	0.2000	18.400	3.6800
2	-	Ayudante	hr	0.2000	15.700	3.1400
	E	SUBTOTAL MANO DE OBRA			(B) =	6.8200
	F	CARGAS SOCIALES		55.00% de	(E) =	3.7510
	O	IMPUESTOS IVA		14.94% de	(E+F) =	1.5793
	G	TOTAL MANO DE OBRA			(E+F+O) =	12.1503
	C	EQUIPO, MAQUINARIA Y HERRAMIENTAS				
	H	HERRAMIENTAS		5.00% de	(G) =	0.6075
	I	TOTAL EQUIPO, MAQUINARIA Y HERRAMIENTAS			(C+H) =	0.6075
	J	SUB TOTAL			(D+G+I) =	39.3378
	L	GASTOS GENERALES Y ADMINISTRATIVOS		10.00% de	(J) =	3.9338
	M	UTILIDAD		10.00% de	(J+L) =	4.3272
	N	PARCIAL			(J+L+M) =	47.5988
	P	IMPUESTOS IT		3.09% de	(N) =	1.4708
	K	IMPACTO AMBIENTAL				
	Q	TOTAL PRECIO UNITARIO			(N+P) =	49.0696
		PRECIO ADOPTADO:				49.07

Son: Cuarenta y Nueve con 07/100 Bolivianos

Análisis de Precios Unitarios

Item: Codos pvc 45 2 esq 40

3.00 pza

Proyecto: INSTITUTO DE INVESTIGACION FORENSE TARIJA

Fecha: 12/dic/2019

Cliente: U.A.J.M.S

Tipo de cambio: 6.96

Nº P.	Insumo/Parámetro	Und.	Cant.	Unit. (Bs)	Parcial (Bs)
A	MATERIALES				
1	- Codo de 2 de 90 grados esq.40	pza	1.0000	16.900	16.9000
2	- Pegamento	kg	0.2000	89.900	17.9800
D	TOTAL MATERIALES			(A) =	34.8800
B	MANO DE OBRA				
1	- Plomero	hr	0.2000	18.400	3.6800
2	- Ayudante	hr	0.2000	15.700	3.1400
E	SUBTOTAL MANO DE OBRA			(B) =	6.8200
F	CARGAS SOCIALES		55.00% de	(E) =	3.7510
O	IMPUESTOS IVA		14.94% de	(E+F) =	1.5793
G	TOTAL MANO DE OBRA			(E+F+O) =	12.1503
C	EQUIPO, MAQUINARIA Y HERRAMIENTAS				
H	HERRAMIENTAS		5.00% de	(G) =	0.6075
I	TOTAL EQUIPO, MAQUINARIA Y HERRAMIENTAS			(C+H) =	0.6075
J	SUB TOTAL			(D+G+I) =	47.6378
L	GASTOS GENERALES Y ADMINISTRATIVOS		10.00% de	(J) =	4.7638
M	UTILIDAD		10.00% de	(J+L) =	5.2402
N	PARCIAL			(J+L+M) =	57.6418
P	IMPUESTOS IT		3.09% de	(N) =	1.7811
K	IMPACTO AMBIENTAL				
Q	TOTAL PRECIO UNITARIO			(N+P) =	59.4229
	PRECIO ADOPTADO:				59.42

Son: Cincuenta y Nueve con 42/100 Bolivianos

Análisis de Precios Unitarios

Item: Yees simples 2 x 3 pvc esq 40	22.00 pza
Proyecto: INSTITUTO DE INVESTIGACION FORENSE TARIJA	Fecha: 12/dic/2019
Cliente: U.A.J.M.S	Tipo de cambio: 6.96

N°	P.	Insumo/Parámetro	Und.	Cant.	Unit. (Bs)	Parcial (Bs)
A		MATERIALES				
1	-	Yee simple de 2x4 esq. 40	pza	1.0000	117.700	117.7000
2	-	Pegamento	kg	0.2000	89.900	17.9800
D		TOTAL MATERIALES			(A) =	135.6800
B		MANO DE OBRA				
1	-	Plomero	hr	0.5000	18.400	9.2000
2	-	Ayudante	hr	0.5000	15.700	7.8500
E		SUBTOTAL MANO DE OBRA			(B) =	17.0500
F		CARGAS SOCIALES		55.00% de	(E) =	9.3775
O		IMPUESTOS IVA		14.94% de	(E+F) =	3.9483
G		TOTAL MANO DE OBRA			(E+F+O) =	30.3758
C		EQUIPO, MAQUINARIA Y HERRAMIENTAS				
H		HERRAMIENTAS		5.00% de	(G) =	1.5188
I		TOTAL EQUIPO, MAQUINARIA Y HERRAMIENTAS			(C+H) =	1.5188
J		SUB TOTAL			(D+G+I) =	167.5746
L		GASTOS GENERALES Y ADMINISTRATIVOS		10.00% de	(J) =	16.7575
M		UTILIDAD		10.00% de	(J+L) =	18.4332
N		PARCIAL			(J+L+M) =	202.7653
P		IMPUESTOS IT		3.09% de	(N) =	6.2654
K		IMPACTO AMBIENTAL				
Q		TOTAL PRECIO UNITARIO			(N+P) =	209.0307
R		PRECIO ADOPTADO:				209.03

Son: Doscientos Nueve con 03/100 Bolivianos

Análisis de Precios Unitarios

Item: Yees dobles 2 pvc esq 90

16.00 pza

Proyecto: INSTITUTO DE INVESTIGACION FORENSE TARIJA

Fecha: 12/dic/2019

Cliente: U.A.J.M.S

Tipo de cambio: 6.96

Nº P.	Insumo/Parámetro	Und.	Cant.	Unit. (Bs)	Parcial (Bs)
A	MATERIALES				
1 -	Yee doble de 2 esq. 40	pza	1.0000	39.000	39.0000
2 -	Pegamento	kg	0.2000	89.900	17.9800
D	TOTAL MATERIALES			(A) =	56.9800
B	MANO DE OBRA				
1 -	Plomero	hr	0.5000	18.400	9.2000
2 -	Ayudante	hr	0.5000	15.700	7.8500
E	SUBTOTAL MANO DE OBRA			(B) =	17.0500
F	CARGAS SOCIALES		55.00% de	(E) =	9.3775
O	IMPUESTOS IVA		14.94% de	(E+F) =	3.9483
G	TOTAL MANO DE OBRA			(E+F+O) =	30.3758
C	EQUIPO, MAQUINARIA Y HERRAMIENTAS				
H	HERRAMIENTAS		5.00% de	(G) =	1.5188
I	TOTAL EQUIPO, MAQUINARIA Y HERRAMIENTAS			(C+H) =	1.5188
J	SUB TOTAL			(D+G+I) =	88.8746
L	GASTOS GENERALES Y ADMINISTRATIVOS		10.00% de	(J) =	8.8875
M	UTILIDAD		10.00% de	(J+L) =	9.7762
N	PARCIAL			(J+L+M) =	107.5383
P	IMPUESTOS IT		3.09% de	(N) =	3.3229
K	IMPACTO AMBIENTAL				
Q	TOTAL PRECIO UNITARIO			(N+P) =	110.8612
	PRECIO ADOPTADO:				110.86

Son: Ciento Diez con 86/100 Bolivianos

Análisis de Precios Unitarios

Item: Camara de insp de 60x60+doble tapa hºaº

31.00 pza

Proyecto: INSTITUTO DE INVESTIGACION FORENSE TARIJA

Fecha: 12/dic/2019

Cliente: U.A.J.M.S

Tipo de cambio: 6.96

Nº	P.	Insumo/Parámetro	Und.	Cant.	Unit. (Bs)	Parcial (Bs)
A MATERIALES						
1	-	Fierro corrugado 10mm (3/8")	kg	4.0000	8.500	34.0000
2	-	Grava	m³	0.0500	136.600	6.8300
3	-	Arena	m³	0.3000	122.400	36.7200
4	-	Ladrillo gambote	pza	180.0000	0.900	162.0000
5	-	Piedra	m³	0.1000	91.800	9.1800
6	-	Cemento portland	KG	100.0000	0.950	95.0000
7	-	Madera ochoo	pie²	3.0000	7.200	21.6000
8	-	Clavos	kg	0.5000	13.200	6.6000
9	-	Alambre de amarre	kg	0.5000	11.700	5.8500
D TOTAL MATERIALES					(A) =	377.7800
B MANO DE OBRA						
1	-	Albañil	hr	8.0000	18.200	145.6000
2	-	Ayudante	hr	8.0000	15.700	125.6000
E SUBTOTAL MANO DE OBRA					(B) =	271.2000
F CARGAS SOCIALES				55.00% de	(E) =	149.1600
O IMPUESTOS IVA				14.94% de	(E+F) =	62.8018
G TOTAL MANO DE OBRA					(E+F+O) =	483.1618
C EQUIPO, MAQUINARIA Y HERRAMIENTAS						
H HERRAMIENTAS				5.00% de	(G) =	24.1581
I TOTAL EQUIPO, MAQUINARIA Y HERRAMIENTAS					(C+H) =	24.1581
J SUB TOTAL					(D+G+I) =	885.0999
L GASTOS GENERALES Y ADMINISTRATIVOS				10.00% de	(J) =	88.5100
M UTILIDAD				10.00% de	(J+L) =	97.3610
N PARCIAL					(J+L+M) =	1,070.9709
P IMPUESTOS IT				3.09% de	(N) =	33.0930
K IMPACTO AMBIENTAL						
Q TOTAL PRECIO UNITARIO					(N+P) =	1,104.0639
PRECIO ADOPTADO:						1,104.06

Son: Un Mil Ciento Cuatro con 06/100 Bolivianos

Análisis de Precios Unitarios

Item: Camara de insp de 90x90+ tapa de h^oa^o
Proyecto: INSTITUTO DE INVESTIGACION FORENSE TARIJA
Cliente: U.A.J.M.S

1.00 pza
Fecha: 12/dic/2019
Tipo de cambio: 6.96

N°	P.	Insumo/Parámetro	Und.	Cant.	Unit. (Bs)	Parcial (Bs)
A		MATERIALES				
1	-	Arena	m ³	0.4500	122.400	55.0800
2	-	Grava	m ³	0.0800	136.600	10.9280
3	-	Piedra	m ³	0.1500	91.800	13.7700
4	-	Fierro corrugado 10mm (3/8")	kg	3.0000	8.500	25.5000
5	-	Ladrillo gambote	pza	260.0000	0.900	234.0000
6	-	Alambre de amarre	kg	0.7500	11.700	8.7750
7	-	Clavos	kg	0.7500	13.200	9.9000
8	-	Cemento portland	KG	140.0000	0.950	133.0000
9	-	Madera ochoo	pie ²	4.5000	7.200	32.4000
D		TOTAL MATERIALES			(A) =	523.3530
B		MANO DE OBRA				
1	-	Albañil	hr	7.0000	18.200	127.4000
2	-	Ayudante	hr	7.0000	15.700	109.9000
E		SUBTOTAL MANO DE OBRA			(B) =	237.3000
F		CARGAS SOCIALES		55.00% de	(E) =	130.5150
O		IMPUESTOS IVA		14.94% de	(E+F) =	54.9516
G		TOTAL MANO DE OBRA			(E+F+O) =	422.7666
C		EQUIPO, MAQUINARIA Y HERRAMIENTAS				
H		HERRAMIENTAS		5.00% de	(G) =	21.1383
I		TOTAL EQUIPO, MAQUINARIA Y HERRAMIENTAS			(C+H) =	21.1383
J		SUB TOTAL			(D+G+I) =	967.2579
L		GASTOS GENERALES Y ADMINISTRATIVOS		10.00% de	(J) =	96.7258
M		UTILIDAD		10.00% de	(J+L) =	106.3984
N		PARCIAL			(J+L+M) =	1,170.3821
P		IMPUESTOS IT		3.09% de	(N) =	36.1648
K		IMPACTO AMBIENTAL				
Q		TOTAL PRECIO UNITARIO			(N+P) =	1,206.5469
		PRECIO ADOPTADO:				1,206.55

Son: Un Mil Doscientos Seis con 55/100 Bolivianos

Análisis de Precios Unitarios

Item: Camara desarenadora

1.00 PZA

Proyecto: INSTITUTO DE INVESTIGACION FORENSE TARIJA

Fecha: 12/dic/2019

Cliente: U.A.J.M.S

Tipo de cambio: 6.96

Nº	P.	Insumo/Parámetro	Und.	Cant.	Unit. (Bs)	Parcial (Bs)
	A	MATERIALES				
1	-	Cemento portland	KG	515.0000	0.950	489.2500
2	-	Grava	m³	1.1800	136.600	161.1880
3	-	Arena	m³	0.9300	122.400	113.8320
4	-	Piedra	m³	1.0600	91.800	97.3080
5	-	Sika 1 impermeabilizante	kg	2.1000	18.400	38.6400
6	-	Madera encofrado	pie²	48.6200	6.900	335.4780
7	-	Clavos	kg	1.4900	13.200	19.6680
8	-	Alambre de amarre	kg	1.4900	11.700	17.4330
9	-	Tubería f.g. d=2	m	7.5000	70.100	525.7500
10	-	Fierro	kg	120.0000	6.600	792.0000
11	-	Union universal fg 2"	pza	5.0000	79.600	398.0000
12	-	Candado	pza	2.0000	97.000	194.0000
13	-	Llave de paso 2	pza	1.0000	190.400	190.4000
14	-	Tee fg 2"	pza	2.0000	71.400	142.8000
15	-	Codo fg 2	pza	3.0000	54.700	164.1000
16	-	Tapa metalica e=1/8"	m²	3.3600	1.000	3.3600
17	-	Colador fg 2	pza	1.0000	234.600	234.6000
	D	TOTAL MATERIALES			(A) =	3,917.8070
	B	MANO DE OBRA				
1	-	Albañil	hr	52.0000	18.200	946.4000
2	-	Peon	hr	42.2700	14.600	617.1420
	E	SUBTOTAL MANO DE OBRA			(B) =	1,563.5420
	F	CARGAS SOCIALES		55.00% de	(E) =	859.9481
	O	IMPUESTOS IVA		14.94% de	(E+F) =	362.0694
	G	TOTAL MANO DE OBRA			(E+F+O) =	2,785.5595
	C	EQUIPO, MAQUINARIA Y HERRAMIENTAS				
1	-	Mezcladora	hr	1.0600	15.400	16.3240
2	-	Vibradora de hormigon	hr	1.0600	13.200	13.9920
	H	HERRAMIENTAS		5.00% de	(G) =	139.2780
	I	TOTAL EQUIPO, MAQUINARIA Y HERRAMIENTAS			(C+H) =	169.5940
	J	SUB TOTAL			(D+G+I) =	6,872.9605
	L	GASTOS GENERALES Y ADMINISTRATIVOS		10.00% de	(J) =	687.2961
	M	UTILIDAD		10.00% de	(J+L) =	756.0257
	N	PARCIAL			(J+L+M) =	8,316.2823
	P	IMPUESTOS IT		3.09% de	(N) =	256.9731
	K	IMPACTO AMBIENTAL				
	Q	TOTAL PRECIO UNITARIO			(N+P) =	8,573.2554
		PRECIO ADOPTADO:				8,573.26

Son: Ocho Mil Quinientos Setenta y Tres con 26/100 Bolivianos

Análisis de Precios Unitarios

Item: Camara valvulas entrada (60 x 60 x 70)

1.00 PZA

Proyecto: INSTITUTO DE INVESTIGACION FORENSE TARIJA

Fecha: 12/dic/2019

Cliente: U.A.J.M.S

Tipo de cambio: 6.96

Nº	P.	Insumo/Parámetro	Und.	Cant.	Unit. (Bs)	Parcial (Bs)
A		MATERIALES				
1	-	Cemento IP-30 Fancesa	kg	100.0000	0.950	95.0000
2	-	Arena	m ³	0.2500	122.400	30.6000
3	-	Grava	m ³	0.3500	136.600	47.8100
4	-	Madera ochoo	pie ²	20.0000	7.200	144.0000
5	-	Clavos	kg	0.6000	13.200	7.9200
6	-	Alambre de amarre	kg	0.5000	11.700	5.8500
7	-	Fierro corrugado 10mm (3/8")	kg	3.0000	8.500	25.5000
8	-	Llave de paso glovo ø2"	pza	1.0000	300.900	300.9000
9	-	Union universal ø 2"	pza	2.0000	79.600	159.2000
10	-	Tuberia f.g. d=2	m	2.0000	70.100	140.2000
11	-	Codo f.g. ø 2"	pza	2.0000	35.800	71.6000
12	-	Copla f.g. ø 2"	pza	2.0000	25.600	51.2000
13	-	Adaptador fg-pvc	pza	1.0000	35.800	35.8000
D		TOTAL MATERIALES			(A) =	1,115.5800
B		MANO DE OBRA				
1	-	Albañil	hr	8.0000	18.200	145.6000
2	-	Peon	hr	12.0000	14.600	175.2000
3	-	Plomero	hr	4.0000	18.400	73.6000
E		SUBTOTAL MANO DE OBRA			(B) =	394.4000
F		CARGAS SOCIALES		55.00% de	(E) =	216.9200
O		IMPUESTOS IVA		14.94% de	(E+F) =	91.3312
G		TOTAL MANO DE OBRA			(E+F+O) =	702.6512
C		EQUIPO, MAQUINARIA Y HERRAMIENTAS				
H		HERRAMIENTAS		5.00% de	(G) =	35.1326
I		TOTAL EQUIPO, MAQUINARIA Y HERRAMIENTAS			(C+H) =	35.1326
J		SUB TOTAL			(D+G+I) =	1,853.3638
L		GASTOS GENERALES Y ADMINISTRATIVOS		10.00% de	(J) =	185.3364
M		UTILIDAD		10.00% de	(J+L) =	203.8700
N		PARCIAL			(J+L+M) =	2,242.5702
P		IMPUESTOS IT		3.09% de	(N) =	69.2954
K		IMPACTO AMBIENTAL				
Q		TOTAL PRECIO UNITARIO			(N+P) =	2,311.8656
		PRECIO ADOPTADO:				2,311.87

Son: Dos Mil Trescientos Once con 87/100 Bolivianos

Análisis de Precios Unitarios

Item: Prov y coloc inodoro tanque bajo+papeler

14.00 pza

Proyecto: INSTITUTO DE INVESTIGACION FORENSE TARIJA

Fecha: 12/dic/2019

Cliente: U.A.J.M.S

Tipo de cambio: 6.96

N° P.	Insumo/Parámetro	Und.	Cant.	Unit. (Bs)	Parcial (Bs)
A	MATERIALES				
1	- Inodoro blanco tanque bajo c/acc.	pza	1.0000	396.800	396.8000
2	- Chicotillo	pza	1.0000	30.000	30.0000
3	- Cemento blanco	kg	0.4000	6.200	2.4800
4	- Portapapel de porcelana	pza	1.0000	38.800	38.8000
D	TOTAL MATERIALES			(A) =	468.0800
B	MANO DE OBRA				
1	- Plomero	hr	2.0000	18.400	36.8000
2	- Albañil	hr	2.0000	18.200	36.4000
3	- Ayudante	hr	2.0000	15.700	31.4000
E	SUBTOTAL MANO DE OBRA			(B) =	104.6000
F	CARGAS SOCIALES		55.00% de	(E) =	57.5300
O	IMPUESTOS IVA		14.94% de	(E+F) =	24.2222
G	TOTAL MANO DE OBRA			(E+F+O) =	186.3522
C	EQUIPO, MAQUINARIA Y HERRAMIENTAS				
H	HERRAMIENTAS		5.00% de	(G) =	9.3176
I	TOTAL EQUIPO, MAQUINARIA Y HERRAMIENTAS			(C+H) =	9.3176
J	SUB TOTAL			(D+G+I) =	663.7498
L	GASTOS GENERALES Y ADMINISTRATIVOS		10.00% de	(J) =	66.3750
M	UTILIDAD		10.00% de	(J+L) =	73.0125
N	PARCIAL			(J+L+M) =	803.1373
P	IMPUESTOS IT		3.09% de	(N) =	24.8169
K	IMPACTO AMBIENTAL				
Q	TOTAL PRECIO UNITARIO			(N+P) =	827.9542
	PRECIO ADOPTADO:				827.95

Son: Ochocientos Veintisiete con 95/100 Bolivianos

Análisis de Precios Unitarios

Item: Prov y coloc de urinarios+griferia

2.00 pza

Proyecto: INSTITUTO DE INVESTIGACION FORENSE TARIJA

Fecha: 12/dic/2019

Cliente: U.A.J.M.S

Tipo de cambio: 6.96

N°	P.	Insumo/Parámetro	Und.	Cant.	Unit. (Bs)	Parcial (Bs)
A MATERIALES						
1	-	Urinario de pared	pza	1.0000	308.400	308.4000
2	-	Griferia urinario de pared	glb	1.0000	153.000	153.0000
3	-	Cemento blanco	kg	0.4000	6.200	2.4800
D TOTAL MATERIALES						
					(A) =	463.8800
B MANO DE OBRA						
1	-	Plomero	hr	2.0000	18.400	36.8000
2	-	Albañil	hr	1.0000	18.200	18.2000
3	-	Peon	hr	1.0000	14.600	14.6000
E SUBTOTAL MANO DE OBRA						
					(B) =	69.6000
F CARGAS SOCIALES						
					55.00% de (E) =	38.2800
O IMPUESTOS IVA						
					14.94% de (E+F) =	16.1173
G TOTAL MANO DE OBRA						
					(E+F+O) =	123.9973
C EQUIPO, MAQUINARIA Y HERRAMIENTAS						
H HERRAMIENTAS						
					5.00% de (G) =	6.1999
I TOTAL EQUIPO, MAQUINARIA Y HERRAMIENTAS						
					(C+H) =	6.1999
J SUB TOTAL						
					(D+G+I) =	594.0772
L GASTOS GENERALES Y ADMINISTRATIVOS						
					10.00% de (J) =	59.4077
M UTILIDAD						
					10.00% de (J+L) =	65.3485
N PARCIAL						
					(J+L+M) =	718.8334
P IMPUESTOS IT						
					3.09% de (N) =	22.2120
K IMPACTO AMBIENTAL						
Q TOTAL PRECIO UNITARIO						
					(N+P) =	741.0454
PRECIO ADOPTADO:						
						741.05

Son: Setecientos Cuarenta y Uno con 05/100 Bolivianos

Análisis de Precios Unitarios

Item: Prov. y coloc. llave de paso f.g. ø 1"

8.00 PZA

Proyecto: INSTITUTO DE INVESTIGACION FORENSE TARIJA

Fecha: 12/dic/2019

Cliente: U.A.J.M.S

Tipo de cambio: 6.96

N°	P.	Insumo/Parámetro	Und.	Cant.	Unit. (Bs)	Parcial (Bs)
A		MATERIALES				
1	-	Teflon 3/4"	pza	0.2000	3.500	0.7000
2	-	Llave de paso glovo d=1"	pza	1.0000	97.000	97.0000
D	TOTAL MATERIALES				(A) =	97.7000
B		MANO DE OBRA				
1	-	Plomero	hr	0.2000	18.400	3.6800
E	SUBTOTAL MANO DE OBRA				(B) =	3.6800
F	CARGAS SOCIALES			55.00% de	(E) =	2.0240
O	IMPUESTOS IVA			14.94% de	(E+F) =	0.8522
G	TOTAL MANO DE OBRA				(E+F+O) =	6.5562
C	EQUIPO, MAQUINARIA Y HERRAMIENTAS					
H	HERRAMIENTAS			5.00% de	(G) =	0.3278
I	TOTAL EQUIPO, MAQUINARIA Y HERRAMIENTAS				(C+H) =	0.3278
J	SUB TOTAL				(D+G+I) =	104.5840
L	GASTOS GENERALES Y ADMINISTRATIVOS			10.00% de	(J) =	10.4584
M	UTILIDAD			10.00% de	(J+L) =	11.5042
N	PARCIAL				(J+L+M) =	126.5466
P	IMPUESTOS IT			3.09% de	(N) =	3.9103
K	IMPACTO AMBIENTAL					
Q	TOTAL PRECIO UNITARIO				(N+P) =	130.4569
	PRECIO ADOPTADO:					130.46

Son: Ciento Treinta con 46/100 Bolivianos

Análisis de Precios Unitarios

Item: Tablero de distribucion 30x40x28+aliment	1.00 pza
Proyecto: INSTITUTO DE INVESTIGACION FORENSE TARIJA	Fecha: 12/dic/2019
Cliente: U.A.J.M.S	Tipo de cambio: 6.96

N°	P.	Insumo/Parámetro	Und.	Cant.	Unit. (Bs)	Parcial (Bs)
	A	MATERIALES				
1	-	Barra de cobre de 3.5 ml	pza	3.8000	25.600	97.2800
2	-	Ductos pvc 2"	m	100.0000	7.200	720.0000
3	-	Rieles din	m	3.0000	15.400	46.2000
4	-	Elementos de sujecion	glb	1.0000	76.600	76.6000
5	-	Conductor de cobreaislado awg 8	m	65.0000	10.200	663.0000
6	-	Conductor de cobre awg 6	m	35.0000	20.400	714.0000
	D	TOTAL MATERIALES			(A) =	2,317.0800
	B	MANO DE OBRA				
1	-	Electricista	hr	4.0000	23.200	92.8000
2	-	Ayudante	hr	4.0000	15.700	62.8000
	E	SUBTOTAL MANO DE OBRA			(B) =	155.6000
	F	CARGAS SOCIALES		55.00% de	(E) =	85.5800
	O	IMPUESTOS IVA		14.94% de	(E+F) =	36.0323
	G	TOTAL MANO DE OBRA			(E+F+O) =	277.2123
	C	EQUIPO, MAQUINARIA Y HERRAMIENTAS				
	H	HERRAMIENTAS		5.00% de	(G) =	13.8606
	I	TOTAL EQUIPO, MAQUINARIA Y HERRAMIENTAS			(C+H) =	13.8606
	J	SUB TOTAL			(D+G+I) =	2,608.1529
	L	GASTOS GENERALES Y ADMINISTRATIVOS		10.00% de	(J) =	260.8153
	M	UTILIDAD		10.00% de	(J+L) =	286.8968
	N	PARCIAL			(J+L+M) =	3,155.8650
	P	IMPUESTOS IT		3.09% de	(N) =	97.5162
	K	IMPACTO AMBIENTAL				
	Q	TOTAL PRECIO UNITARIO			(N+P) =	3,253.3812
		PRECIO ADOPTADO:				3,253.38

Son: Tres Mil Doscientos Cincuenta y Tres con 38/100 Bolivianos

Análisis de Precios Unitarios

Item: Tablero medidor	1.00 pza
Proyecto: INSTITUTO DE INVESTIGACION FORENSE TARIJA	Fecha: 12/dic/2019
Cliente: U.A.J.M.S	Tipo de cambio: 6.96

N°	P.	Insumo/Parámetro	Und.	Cant.	Unit. (Bs)	Parcial (Bs)
	A	MATERIALES				
1	-	Tablero medidor	pza	1.0000	449.800	449.8000
2	-	Palanca 60 amp	pza	1.0000	128.400	128.4000
3	-	Tornillos de 2	pza	2.0000	0.800	1.6000
D TOTAL MATERIALES						(A) = 579.8000
	B	MANO DE OBRA				
1	-	Electricista	hr	1.0000	23.200	23.2000
2	-	Ayudante electricista	hr	1.5000	15.900	23.8500
E SUBTOTAL MANO DE OBRA						(B) = 47.0500
	F	CARGAS SOCIALES		55.00% de		(E) = 25.8775
	O	IMPUESTOS IVA		14.94% de		(E+F) = 10.8954
G TOTAL MANO DE OBRA						(E+F+O) = 83.8229
	C	EQUIPO, MAQUINARIA Y HERRAMIENTAS				
	H	HERRAMIENTAS		5.00% de		(G) = 4.1911
I TOTAL EQUIPO, MAQUINARIA Y HERRAMIENTAS						(C+H) = 4.1911
J SUB TOTAL						(D+G+I) = 667.8140
	L	GASTOS GENERALES Y ADMINISTRATIVOS		10.00% de		(J) = 66.7814
	M	UTILIDAD		10.00% de		(J+L) = 73.4595
N PARCIAL						(J+L+M) = 808.0549
	P	IMPUESTOS IT		3.09% de		(N) = 24.9689
	K	IMPACTO AMBIENTAL				
Q TOTAL PRECIO UNITARIO						(N+P) = 833.0238
PRECIO ADOPTADO:						833.02

Son: Ochocientos Treinta y Tres con 02/100 Bolivianos

Análisis de Precios Unitarios

Item: Tablero de distribucion

4.00 glb

Proyecto: INSTITUTO DE INVESTIGACION FORENSE TARIJA

Fecha: 12/dic/2019

Cliente: U.A.J.M.S

Tipo de cambio: 6.96

Nº	P.	Insumo/Parámetro	Und.	Cant.	Unit. (Bs)	Parcial (Bs)
A		MATERIALES				
1	-	Caja metalica p/25 termicos	pza	1.0000	882.700	882.7000
2	-	Disyuntor unipolar 10 a	pza	7.0000	46.300	324.1000
3	-	Disyuntor unipolar 15 a	pza	9.0000	46.300	416.7000
4	-	Disyuntor unipolar 20 a	pza	2.0000	54.600	109.2000
5	-	Juego regletas cobre p/100 a	pza	1.0000	504.400	504.4000
6	-	Cable no 8	m	10.0000	6.100	61.0000
7	-	Cinta aislante	pza	4.0000	5.000	20.0000
D		TOTAL MATERIALES			(A) =	2,318.1000
B		MANO DE OBRA				
1	-	Electricista	hr	60.0000	23.200	1,392.0000
2	-	Ayudante electricista	hr	60.0000	15.900	954.0000
E		SUBTOTAL MANO DE OBRA			(B) =	2,346.0000
F		CARGAS SOCIALES		55.00% de	(E) =	1,290.3000
O		IMPUESTOS IVA		14.94% de	(E+F) =	543.2632
G		TOTAL MANO DE OBRA			(E+F+O) =	4,179.5632
C		EQUIPO, MAQUINARIA Y HERRAMIENTAS				
H		HERRAMIENTAS		5.00% de	(G) =	208.9782
I		TOTAL EQUIPO, MAQUINARIA Y HERRAMIENTAS			(C+H) =	208.9782
J		SUB TOTAL			(D+G+I) =	6,706.6414
L		GASTOS GENERALES Y ADMINISTRATIVOS		10.00% de	(J) =	670.6641
M		UTILIDAD		10.00% de	(J+L) =	737.7306
N		PARCIAL			(J+L+M) =	8,115.0361
P		IMPUESTOS IT		3.09% de	(N) =	250.7546
K		IMPACTO AMBIENTAL				
Q		TOTAL PRECIO UNITARIO			(N+P) =	8,365.7907
		PRECIO ADOPTADO:				8,365.79

Son: Ocho Mil Trescientos Sesenta y Cinco con 79/100 Bolivianos

Análisis de Precios Unitarios

Item: Ie-76 caja de interruptores multiple

1.00 pza

Proyecto: INSTITUTO DE INVESTIGACION FORENSE TARIJA

Fecha: 12/dic/2019

Cliente: U.A.J.M.S

Tipo de cambio: 6.96

N° P.	Insumo/Parámetro	Und.	Cant.	Unit. (Bs)	Parcial (Bs)
A	MATERIALES				
1	- Caja de interruptores multiple	pza	1.0000	94.900	94.9000
2	- Miscelaneos	glb	0.2000	876.600	175.3200
D	TOTAL MATERIALES			(A) =	270.2200
B	MANO DE OBRA				
1	- Ayudante	hr	2.5000	15.700	39.2500
2	- Electricista	hr	2.5000	23.200	58.0000
3	- Especialista	hr	1.0000	23.200	23.2000
E	SUBTOTAL MANO DE OBRA			(B) =	120.4500
F	CARGAS SOCIALES		55.00% de	(E) =	66.2475
O	IMPUESTOS IVA		14.94% de	(E+F) =	27.8926
G	TOTAL MANO DE OBRA			(E+F+O) =	214.5901
C	EQUIPO, MAQUINARIA Y HERRAMIENTAS				
H	HERRAMIENTAS		5.00% de	(G) =	10.7295
I	TOTAL EQUIPO, MAQUINARIA Y HERRAMIENTAS			(C+H) =	10.7295
J	SUB TOTAL			(D+G+I) =	495.5396
L	GASTOS GENERALES Y ADMINISTRATIVOS		10.00% de	(J) =	49.5540
M	UTILIDAD		10.00% de	(J+L) =	54.5094
N	PARCIAL			(J+L+M) =	599.6030
P	IMPUESTOS IT		3.09% de	(N) =	18.5277
K	IMPACTO AMBIENTAL				
Q	TOTAL PRECIO UNITARIO			(N+P) =	618.1307
	PRECIO ADOPTADO:				618.13

Son: Seiscientos Dieciocho con 13/100 Bolivianos

Análisis de Precios Unitarios

 Item: Caja de registro
 Proyecto: INSTITUTO DE INVESTIGACION FORENSE TARIJA
 Cliente: U.A.J.M.S

 1.00 pza
 Fecha: 12/dic/2019
 Tipo de cambio: 6.96

Nº	P.	Insumo/Parámetro	Und.	Cant.	Unit. (Bs)	Parcial (Bs)
A MATERIALES						
1	-	Caja de registro pvc 6x30 esq	pza	1.0000	190.400	190.4000
D TOTAL MATERIALES						
					(A) =	190.4000
B MANO DE OBRA						
1	-	Plomero	hr	2.0000	18.400	36.8000
E SUBTOTAL MANO DE OBRA						
					(B) =	36.8000
F CARGAS SOCIALES						
					55.00% de	(E) = 20.2400
O IMPUESTOS IVA						
					14.94% de	(E+F) = 8.5218
G TOTAL MANO DE OBRA						
					(E+F+O) =	65.5618
C EQUIPO, MAQUINARIA Y HERRAMIENTAS						
H HERRAMIENTAS						
					5.00% de	(G) = 3.2781
I TOTAL EQUIPO, MAQUINARIA Y HERRAMIENTAS						
					(C+H) =	3.2781
J SUB TOTAL						
					(D+G+I) =	259.2399
L GASTOS GENERALES Y ADMINISTRATIVOS						
					10.00% de	(J) = 25.9240
M UTILIDAD						
					10.00% de	(J+L) = 28.5164
N PARCIAL						
					(J+L+M) =	313.6803
P IMPUESTOS IT						
					3.09% de	(N) = 9.6927
K IMPACTO AMBIENTAL						
Q TOTAL PRECIO UNITARIO						
					(N+P) =	323.3730
PRECIO ADOPTADO:						323.37

Son: Trescientos Veintitres con 37/100 Bolivianos

Análisis de Precios Unitarios

Item: Cableado de Circuitos de Iluminacion # 14 inc. ductos

1,383.50 ML

Proyecto: INSTITUTO DE INVESTIGACION FORENSE TARIJA

Fecha: 12/dic/2019

Cliente: U.A.J.M.S

Tipo de cambio: 6.96

N°	P.	Insumo/Parámetro	Und.	Cant.	Unit. (Bs)	Parcial (Bs)
	A	MATERIALES				
1	-	Cable aislado monopolar # 12	m	2.0000	3.700	7.4000
2	-	Ductos pvc 5/8"	m	1.0100	4.000	4.0400
D TOTAL MATERIALES						(A) = 11.4400
	B	MANO DE OBRA				
1	-	Especialista	hr	0.2000	23.200	4.6400
E SUBTOTAL MANO DE OBRA						(B) = 4.6400
	F	CARGAS SOCIALES		55.00% de	(E) =	2.5520
	O	IMPUESTOS IVA		14.94% de	(E+F) =	1.0745
G TOTAL MANO DE OBRA						(E+F+O) = 8.2665
	C	EQUIPO, MAQUINARIA Y HERRAMIENTAS				
	H	HERRAMIENTAS		5.00% de	(G) =	0.4133
I TOTAL EQUIPO, MAQUINARIA Y HERRAMIENTAS						(C+H) = 0.4133
J SUB TOTAL						(D+G+I) = 20.1198
	L	GASTOS GENERALES Y ADMINISTRATIVOS		10.00% de	(J) =	2.0120
	M	UTILIDAD		10.00% de	(J+L) =	2.2132
N PARCIAL						(J+L+M) = 24.3450
	P	IMPUESTOS IT		3.09% de	(N) =	0.7523
	K	IMPACTO AMBIENTAL				
Q TOTAL PRECIO UNITARIO						(N+P) = 25.0973
PRECIO ADOPTADO:						25.10

Son: Veinticinco con 10/100 Bolivianos

Análisis de Precios Unitarios

Item: Cableado de Circuitos de Tomacorrientes # 12 inc. ductos
 Proyecto: INSTITUTO DE INVESTIGACION FORENSE TARIJA
 Cliente: U.A.J.M.S

508.74 ML
 Fecha: 12/dic/2019
 Tipo de cambio: 6.96

N°	P.	Insumo/Parámetro	Und.	Cant.	Unit. (Bs)	Parcial (Bs)
	A	MATERIALES				
1	-	Cable aislado monopolar # 10	m	2.0000	4.200	8.4000
2	-	Ductos pvc 5/8"	m	1.0100	4.000	4.0400
	D	TOTAL MATERIALES			(A) =	12.4400
	B	MANO DE OBRA				
1	-	Especialista	hr	0.2000	23.200	4.6400
	E	SUBTOTAL MANO DE OBRA			(B) =	4.6400
	F	CARGAS SOCIALES		55.00% de	(E) =	2.5520
	O	IMPUESTOS IVA		14.94% de	(E+F) =	1.0745
	G	TOTAL MANO DE OBRA			(E+F+O) =	8.2665
	C	EQUIPO, MAQUINARIA Y HERRAMIENTAS				
	H	HERRAMIENTAS		5.00% de	(G) =	0.4133
	I	TOTAL EQUIPO, MAQUINARIA Y HERRAMIENTAS			(C+H) =	0.4133
	J	SUB TOTAL			(D+G+I) =	21.1198
	L	GASTOS GENERALES Y ADMINISTRATIVOS		10.00% de	(J) =	2.1120
	M	UTILIDAD		10.00% de	(J+L) =	2.3232
	N	PARCIAL			(J+L+M) =	25.5550
	P	IMPUESTOS IT		3.09% de	(N) =	0.7896
	K	IMPACTO AMBIENTAL				
	Q	TOTAL PRECIO UNITARIO			(N+P) =	26.3446
		PRECIO ADOPTADO:				26.34

Son: Veintiseis con 34/100 Bolivianos

Análisis de Precios Unitarios

Item: INST. de Luminarias Exterior 60w. (Vapor de sodio)
Proyecto: INSTITUTO DE INVESTIGACION FORENSE TARIJA
Cliente: U.A.J.M.S

73.00 pto
Fecha: 12/dic/2019
Tipo de cambio: 6.96

Nº P.	Insumo/Parámetro	Und.	Cant.	Unit. (Bs)	Parcial (Bs)
A MATERIALES					
1 -	Luminarias 60 w.(Vapor de Sodio)	pza	1.0000	120.000	120.0000
D TOTAL MATERIALES					
				(A) =	120.0000
B MANO DE OBRA					
1 -	Electricista	hr	1.0000	23.200	23.2000
E SUBTOTAL MANO DE OBRA					
				(B) =	23.2000
F CARGAS SOCIALES					
				55.00% de (E) =	12.7600
O IMPUESTOS IVA					
				14.94% de (E+F) =	5.3724
G TOTAL MANO DE OBRA					
				(E+F+O) =	41.3324
C EQUIPO, MAQUINARIA Y HERRAMIENTAS					
H HERRAMIENTAS					
				5.00% de (G) =	2.0666
I TOTAL EQUIPO, MAQUINARIA Y HERRAMIENTAS					
				(C+H) =	2.0666
J SUB TOTAL					
				(D+G+I) =	163.3990
L GASTOS GENERALES Y ADMINISTRATIVOS					
				10.00% de (J) =	16.3399
M UTILIDAD					
				10.00% de (J+L) =	17.9739
N PARCIAL					
				(J+L+M) =	197.7128
P IMPUESTOS IT					
				3.09% de (N) =	6.1093
K IMPACTO AMBIENTAL					
Q TOTAL PRECIO UNITARIO					
				(N+P) =	203.8221
PRECIO ADOPTADO:					
					203.82

Son: Doscientos Tres con 82/100 Bolivianos

Análisis de Precios Unitarios

Item: INST. Iluminarias LED. (9w - 12w.)

444.00 PTO

Proyecto: INSTITUTO DE INVESTIGACION FORENSE TARIJA

Fecha: 12/dic/2019

Cliente: U.A.J.M.S

Tipo de cambio: 6.96

Nº	P.	Insumo/Parámetro	Und.	Cant.	Unit. (Bs)	Parcial (Bs)
A		MATERIALES				
1	-	Luminaria ojo de buey 35w	pza	1.0000	25.800	25.8000
2	-	Cinta aislante 20 yardas	pza	0.0500	10.200	0.5100
3	-	Interruptor sencillo	pza	1.0000	1.000	1.0000
4	-	Ductos pvc 5/8"	m	9.0000	4.000	36.0000
5	-	Caja plastica 2"x4"	pza	2.0000	5.000	10.0000
6	-	Alam. cu. monocond. 14 awg	m	20.0000	2.300	46.0000
D		TOTAL MATERIALES			(A) =	119.3100
B		MANO DE OBRA				
1	-	Electricista	hr	3.5000	23.200	81.2000
2	-	Ayudante	hr	4.0000	15.700	62.8000
E		SUBTOTAL MANO DE OBRA			(B) =	144.0000
F		CARGAS SOCIALES		55.00% de	(E) =	79.2000
O		IMPUESTOS IVA		14.94% de	(E+F) =	33.3461
G		TOTAL MANO DE OBRA			(E+F+O) =	256.5461
C		EQUIPO, MAQUINARIA Y HERRAMIENTAS				
H		HERRAMIENTAS		5.00% de	(G) =	12.8273
I		TOTAL EQUIPO, MAQUINARIA Y HERRAMIENTAS			(C+H) =	12.8273
J		SUB TOTAL			(D+G+I) =	388.6834
L		GASTOS GENERALES Y ADMINISTRATIVOS		10.00% de	(J) =	38.8683
M		UTILIDAD		10.00% de	(J+L) =	42.7552
N		PARCIAL			(J+L+M) =	470.3069
P		IMPUESTOS IT		3.09% de	(N) =	14.5325
K		IMPACTO AMBIENTAL				
Q		TOTAL PRECIO UNITARIO			(N+P) =	484.8394
		PRECIO ADOPTADO:				484.84

Son: Cuatrocientos Ochenta y Cuatro con 84/100 Bolivianos

Análisis de Precios Unitarios

Item: Iluminacion en jardines 60 w. (poste)	84.00 glb
Proyecto: INSTITUTO DE INVESTIGACION FORENSE TARIJA	Fecha: 12/dic/2019
Cliente: U.A.J.M.S	Tipo de cambio: 6.96

Nº	P.	Insumo/Parámetro	Und.	Cant.	Unit. (Bs)	Parcial (Bs)
	A	MATERIALES				
1	-	Iluminacion en muros y jardines	pza	1.0000	21.000	21.0000
	D	TOTAL MATERIALES			(A) =	21.0000
	B	MANO DE OBRA				
	E	SUBTOTAL MANO DE OBRA			(B) =	0.0000
	F	CARGAS SOCIALES		55.00% de	(E) =	0.0000
	O	IMPUESTOS IVA		14.94% de	(E+F) =	0.0000
	G	TOTAL MANO DE OBRA			(E+F+O) =	0.0000
	C	EQUIPO, MAQUINARIA Y HERRAMIENTAS				
	H	HERRAMIENTAS		5.00% de	(G) =	0.0000
	I	TOTAL EQUIPO, MAQUINARIA Y HERRAMIENTAS			(C+H) =	0.0000
	J	SUB TOTAL			(D+G+I) =	21.0000
	L	GASTOS GENERALES Y ADMINISTRATIVOS		10.00% de	(J) =	2.1000
	M	UTILIDAD		10.00% de	(J+L) =	2.3100
	N	PARCIAL			(J+L+M) =	25.4100
	P	IMPUESTOS IT		3.09% de	(N) =	0.7852
	K	IMPACTO AMBIENTAL				
	Q	TOTAL PRECIO UNITARIO			(N+P) =	26.1952
		PRECIO ADOPTADO:				26.20

Son: Veintiseis con 20/100 Bolivianos

Análisis de Precios Unitarios

Item: Tomacorriente doble

50.00 pza

Proyecto: INSTITUTO DE INVESTIGACION FORENSE TARIJA

Fecha: 12/dic/2019

Ciente: U.A.J.M.S

Tipo de cambio: 6.96

N°	P.	Insumo/Parámetro	Und.	Cant.	Unit. (Bs)	Parcial (Bs)
	A	MATERIALES				
1	-	Toma corriente doble	pza	1.0000	38.500	38.5000
2	-	Cable no. 10	m	14.0000	3.400	47.6000
3	-	Tubería pvc de 1	m	5.0000	5.400	27.0000
4	-	Cajas rectangulares pvc luz	pza	1.0000	2.900	2.9000
5	-	Pegamento	kg	0.1000	89.900	8.9900
6	-	Cinta aislante	pza	0.7000	5.000	3.5000
D		TOTAL MATERIALES			(A) =	128.4900
	B	MANO DE OBRA				
1	-	Electricista	hr	5.0000	23.200	116.0000
2	-	Ayudante electricista	hr	5.0000	15.900	79.5000
E		SUBTOTAL MANO DE OBRA			(B) =	195.5000
F		CARGAS SOCIALES		55.00% de	(E) =	107.5250
O		IMPUESTOS IVA		14.94% de	(E+F) =	45.2719
G		TOTAL MANO DE OBRA			(E+F+O) =	348.2969
	C	EQUIPO, MAQUINARIA Y HERRAMIENTAS				
	H	HERRAMIENTAS		5.00% de	(G) =	17.4148
I		TOTAL EQUIPO, MAQUINARIA Y HERRAMIENTAS			(C+H) =	17.4148
J		SUB TOTAL			(D+G+I) =	494.2017
L		GASTOS GENERALES Y ADMINISTRATIVOS		10.00% de	(J) =	49.4202
M		UTILIDAD		10.00% de	(J+L) =	54.3622
N		PARCIAL			(J+L+M) =	597.9841
P		IMPUESTOS IT		3.09% de	(N) =	18.4777
K		IMPACTO AMBIENTAL				
Q		TOTAL PRECIO UNITARIO			(N+P) =	616.4618
		PRECIO ADOPTADO:				616.46

Son: Seiscientos Dieciseis con 46/100 Bolivianos

Análisis de Precios Unitarios

Item: Tomacorriente triple

15.00 pza

Proyecto: INSTITUTO DE INVESTIGACION FORENSE TARIJA

Fecha: 12/dic/2019

Cliente: U.A.J.M.S

Tipo de cambio: 6.96

N° P.	Insumo/Parámetro	Und.	Cant.	Unit. (Bs)	Parcial (Bs)
A	MATERIALES				
1	- Tomacorriente triple	pza	1.0000	67.300	67.3000
2	- Cable no. 10	m	10.0000	3.400	34.0000
3	- Tuberia pvc de 1	m	6.0000	5.400	32.4000
4	- Cajas rectanguales pvc luz	pza	1.0000	2.900	2.9000
5	- Pegamento	kg	0.0200	89.900	1.7980
6	- Cinta aislante	pza	1.0000	5.000	5.0000
D	TOTAL MATERIALES			(A) =	143.3980
B	MANO DE OBRA				
1	- Electricista	hr	5.0000	23.200	116.0000
2	- Ayudante electricista	hr	5.0000	15.900	79.5000
E	SUBTOTAL MANO DE OBRA			(B) =	195.5000
F	CARGAS SOCIALES		55.00% de	(E) =	107.5250
O	IMPUESTOS IVA		14.94% de	(E+F) =	45.2719
G	TOTAL MANO DE OBRA			(E+F+O) =	348.2969
C	EQUIPO, MAQUINARIA Y HERRAMIENTAS				
H	HERRAMIENTAS		5.00% de	(G) =	17.4148
I	TOTAL EQUIPO, MAQUINARIA Y HERRAMIENTAS			(C+H) =	17.4148
J	SUB TOTAL			(D+G+I) =	509.1097
L	GASTOS GENERALES Y ADMINISTRATIVOS		10.00% de	(J) =	50.9110
M	UTILIDAD		10.00% de	(J+L) =	56.0021
N	PARCIAL			(J+L+M) =	616.0228
P	IMPUESTOS IT		3.09% de	(N) =	19.0351
K	IMPACTO AMBIENTAL				
Q	TOTAL PRECIO UNITARIO			(N+P) =	635.0579
	PRECIO ADOPTADO:				635.06

Son: Seiscientos Treinta y Cinco con 06/100 Bolivianos

Análisis de Precios Unitarios

Item: Tomacorrientes f-n-t	2.00 pto
Proyecto: INSTITUTO DE INVESTIGACION FORENSE TARIJA	Fecha: 12/dic/2019
Cliente: U.A.J.M.S	Tipo de cambio: 6.96

Nº	P.	Insumo/Parámetro	Und.	Cant.	Unit. (Bs)	Parcial (Bs)
A	MATERIALES					
1	-	Conductor de cobre aislado awg 12 negro	m	7.8000	5.000	39.0000
2	-	Ductos pvc de 1"	m	2.2000	8.900	19.5800
3	-	Ducto pvc 3/4"	m	4.8000	5.400	25.9200
4	-	Tomacorrientes	pza	1.0000	34.200	34.2000
5	-	Caja plastica	pza	1.0000	1.800	1.8000
6	-	Borneras espiga	pza	2.0000	0.800	1.6000
7	-	Cinta aislante 20 yardas	pza	0.2000	10.200	2.0400
D	TOTAL MATERIALES				(A) =	124.1400
B	MANO DE OBRA					
1	-	Electricista	hr	2.0000	23.200	46.4000
2	-	Ayudante	hr	2.0000	15.700	31.4000
E	SUBTOTAL MANO DE OBRA				(B) =	77.8000
F	CARGAS SOCIALES				55.00% de	(E) = 42.7900
O	IMPUESTOS IVA				14.94% de	(E+F) = 18.0161
G	TOTAL MANO DE OBRA				(E+F+O) =	138.6061
C	EQUIPO, MAQUINARIA Y HERRAMIENTAS					
H	HERRAMIENTAS				5.00% de	(G) = 6.9303
I	TOTAL EQUIPO, MAQUINARIA Y HERRAMIENTAS				(C+H) =	6.9303
J	SUB TOTAL				(D+G+I) =	269.6764
L	GASTOS GENERALES Y ADMINISTRATIVOS				10.00% de	(J) = 26.9676
M	UTILIDAD				10.00% de	(J+L) = 29.6644
N	PARCIAL				(J+L+M) =	326.3084
P	IMPUESTOS IT				3.09% de	(N) = 10.0829
K	IMPACTO AMBIENTAL					
Q	TOTAL PRECIO UNITARIO				(N+P) =	336.3913
PRECIO ADOPTADO:						336.39

Son: Trescientos Treinta y Seis con 39/100 Bolivianos

Análisis de Precios Unitarios

Item: Interruptor doble

13.00 pto

Proyecto: INSTITUTO DE INVESTIGACION FORENSE TARIJA

Fecha: 12/dic/2019

Cliente: U.A.J.M.S

Tipo de cambio: 6.96

N°	P.	Insumo/Parámetro	Und.	Cant.	Unit. (Bs)	Parcial (Bs)
A		MATERIALES				
1	-	Interruptor doble	pza	1.0000	51.300	51.3000
2	-	Cable no. 14	m	8.0000	1.700	13.6000
3	-	Tuberia pvc de 3/4	m	8.0000	4.100	32.8000
4	-	Cinta aislante	pza	0.2000	5.000	1.0000
5	-	Caja plastica	pza	1.0000	1.800	1.8000
D TOTAL MATERIALES						(A) = 100.5000
B		MANO DE OBRA				
1	-	Peon	hr	2.0000	14.600	29.2000
2	-	Electricista	hr	2.0000	23.200	46.4000
E SUBTOTAL MANO DE OBRA						(B) = 75.6000
F		CARGAS SOCIALES		55.00% de	(E) =	41.5800
O		IMPUESTOS IVA		14.94% de	(E+F) =	17.5067
G TOTAL MANO DE OBRA						(E+F+O) = 134.6867
C		EQUIPO, MAQUINARIA Y HERRAMIENTAS				
H		HERRAMIENTAS		5.00% de	(G) =	6.7343
I TOTAL EQUIPO, MAQUINARIA Y HERRAMIENTAS						(C+H) = 6.7343
J SUB TOTAL						(D+G+I) = 241.9210
L		GASTOS GENERALES Y ADMINISTRATIVOS		10.00% de	(J) =	24.1921
M		UTILIDAD		10.00% de	(J+L) =	26.6113
N PARCIAL						(J+L+M) = 292.7244
P		IMPUESTOS IT		3.09% de	(N) =	9.0452
K IMPACTO AMBIENTAL						
Q TOTAL PRECIO UNITARIO						(N+P) = 301.7696
PRECIO ADOPTADO:						301.77

Son: Trescientos Uno con 77/100 Bolivianos

Análisis de Precios Unitarios

Item: Interruptor conmutable	22.00 pza
Proyecto: INSTITUTO DE INVESTIGACION FORENSE TARIJA	Fecha: 12/dic/2019
Cliente: U.A.J.M.S	Tipo de cambio: 6.96

Nº	P.	Insumo/Parámetro	Und.	Cant.	Unit. (Bs)	Parcial (Bs)
	A	MATERIALES				
1	-	Interruptor conmutable	pza	1.0000	47.100	47.1000
2	-	Cable no. 14	m	12.0000	1.700	20.4000
3	-	Tubería pvc de 5/8	m	6.0000	3.700	22.2000
4	-	Cinta aislante	pza	0.3000	5.000	1.5000
5	-	Caja plástica	pza	2.0000	1.800	3.6000
D TOTAL MATERIALES						(A) = 94.8000
	B	MANO DE OBRA				
1	-	Electricista	hr	2.0000	23.200	46.4000
2	-	Ayudante	hr	2.0000	15.700	31.4000
E SUBTOTAL MANO DE OBRA						(B) = 77.8000
F CARGAS SOCIALES				55.00% de	(E) =	42.7900
O IMPUESTOS IVA				14.94% de	(E+F) =	18.0161
G TOTAL MANO DE OBRA						(E+F+O) = 138.6061
	C	EQUIPO, MAQUINARIA Y HERRAMIENTAS				
H HERRAMIENTAS						5.00% de (G) = 6.9303
I TOTAL EQUIPO, MAQUINARIA Y HERRAMIENTAS						(C+H) = 6.9303
J SUB TOTAL						(D+G+I) = 240.3364
L GASTOS GENERALES Y ADMINISTRATIVOS				10.00% de	(J) =	24.0336
M UTILIDAD				10.00% de	(J+L) =	26.4370
N PARCIAL						(J+L+M) = 290.8070
P IMPUESTOS IT				3.09% de	(N) =	8.9859
K IMPACTO AMBIENTAL						
Q TOTAL PRECIO UNITARIO						(N+P) = 299.7929
PRECIO ADOPTADO:						299.79

Son: Doscientos Noventa y Nueve con 79/100 Bolivianos

Análisis de Precios Unitarios

Item: Iluminacion especial 11 w. (panel solar)	36.00 pto
Proyecto: INSTITUTO DE INVESTIGACION FORENSE TARIJA	Fecha: 12/dic/2019
Cliente: U.A.J.M.S	Tipo de cambio: 6.96

N°	P.	Insumo/Parámetro	Und.	Cant.	Unit. (Bs)	Parcial (Bs)
A MATERIALES						
1	-	Luminaria de 11 w. + acc.	pto	1.0000	84.700	84.7000
D TOTAL MATERIALES						
(A) =						84.7000
B MANO DE OBRA						
1	-	Especialista	hr	2.0000	23.200	46.4000
2	-	Ayudante	hr	3.0000	15.700	47.1000
E SUBTOTAL MANO DE OBRA						
(B) =						93.5000
F CARGAS SOCIALES						
				55.00% de	(E) =	51.4250
O IMPUESTOS IVA						
				14.94% de	(E+F) =	21.6518
G TOTAL MANO DE OBRA						
(E+F+O) =						166.5768
C EQUIPO, MAQUINARIA Y HERRAMIENTAS						
H HERRAMIENTAS						
				5.00% de	(G) =	8.3288
I TOTAL EQUIPO, MAQUINARIA Y HERRAMIENTAS						
(C+H) =						8.3288
J SUB TOTAL						
(D+G+I) =						259.6056
L GASTOS GENERALES Y ADMINISTRATIVOS						
				10.00% de	(J) =	25.9606
M UTILIDAD						
				10.00% de	(J+L) =	28.5566
N PARCIAL						
(J+L+M) =						314.1228
P IMPUESTOS IT						
				3.09% de	(N) =	9.7064
K IMPACTO AMBIENTAL						
Q TOTAL PRECIO UNITARIO						
(N+P) =						323.8292
PRECIO ADOPTADO:						323.83

Son: Trescientos Veintitres con 83/100 Bolivianos

Análisis de Precios Unitarios

Item: Extinguidor y caja
Proyecto: INSTITUTO DE INVESTIGACION FORENSE TARIJA
Cliente: U.A.J.M.S

13.00 pza
Fecha: 12/dic/2019
Tipo de cambio: 6.96

N°	P.	Insumo/Parámetro	Und.	Cant.	Unit. (Bs)	Parcial (Bs)
	A	MATERIALES				
1	-	Kidde codigo abc	pza	1.0000	1,784.400	1,784.4000
	D	TOTAL MATERIALES			(A) =	1,784.4000
	B	MANO DE OBRA				
	E	SUBTOTAL MANO DE OBRA			(B) =	0.0000
	F	CARGAS SOCIALES		55.00% de	(E) =	0.0000
	O	IMPUESTOS IVA		14.94% de	(E+F) =	0.0000
	G	TOTAL MANO DE OBRA			(E+F+O) =	0.0000
	C	EQUIPO, MAQUINARIA Y HERRAMIENTAS				
	H	HERRAMIENTAS		5.00% de	(G) =	0.0000
	I	TOTAL EQUIPO, MAQUINARIA Y HERRAMIENTAS			(C+H) =	0.0000
	J	SUB TOTAL			(D+G+I) =	1,784.4000
	L	GASTOS GENERALES Y ADMINISTRATIVOS		10.00% de	(J) =	178.4400
	M	UTILIDAD		10.00% de	(J+L) =	196.2840
	N	PARCIAL			(J+L+M) =	2,159.1240
	P	IMPUESTOS IT		3.09% de	(N) =	66.7169
	K	IMPACTO AMBIENTAL				
	Q	TOTAL PRECIO UNITARIO			(N+P) =	2,225.8409
		PRECIO ADOPTADO:				2,225.84

Son: Dos Mil Doscientos Veinticinco con 84/100 Bolivianos

Análisis de Precios Unitarios

Item: Instalacion de Camaras de Seguridad	53.00 pto
Proyecto: INSTITUTO DE INVESTIGACION FORENSE TARIJA	Fecha: 12/dic/2019
Cliente: U.A.J.M.S	Tipo de cambio: 6.96

N°	P.	Insumo/Parámetro	Und.	Cant.	Unit. (Bs)	Parcial (Bs)
A		MATERIALES				
1	-	CAMARA DE SEGURIDAD	pto	1.0000	463.000	463.0000
2	-	Cable antena	m	1.0000	5.500	5.5000
D TOTAL MATERIALES						(A) = 468.5000
B		MANO DE OBRA				
1	-	Especialista calificado	hr	2.0000	18.400	36.8000
E SUBTOTAL MANO DE OBRA						(B) = 36.8000
F		CARGAS SOCIALES		55.00% de	(E) =	20.2400
O		IMPUESTOS IVA		14.94% de	(E+F) =	8.5218
G TOTAL MANO DE OBRA						(E+F+O) = 65.5618
C		EQUIPO, MAQUINARIA Y HERRAMIENTAS				
H		HERRAMIENTAS		5.00% de	(G) =	3.2781
I TOTAL EQUIPO, MAQUINARIA Y HERRAMIENTAS						(C+H) = 3.2781
J SUB TOTAL						(D+G+I) = 537.3399
L		GASTOS GENERALES Y ADMINISTRATIVOS		10.00% de	(J) =	53.7340
M		UTILIDAD		10.00% de	(J+L) =	59.1074
N PARCIAL						(J+L+M) = 650.1813
P		IMPUESTOS IT		3.09% de	(N) =	20.0906
K		IMPACTO AMBIENTAL				
Q TOTAL PRECIO UNITARIO						(N+P) = 670.2719
PRECIO ADOPTADO:						670.27

Son: Seiscientos Setenta con 27/100 Bolivianos

Análisis de Precios Unitarios

Item: Aspersor Contra-Insendios (TQUI -109)
Proyecto: INSTITUTO DE INVESTIGACION FORENSE TARIJA
Cliente: U.A.J.M.S

28.00 pto
Fecha: 12/dic/2019
Tipo de cambio: 6.96

Nº P.	Insumo/Parámetro	Und.	Cant.	Unit. (Bs)	Parcial (Bs)
A MATERIALES					
1 -	ASPERSOR CONTRA INSENDIO	pto	1.0000	236.000	236.0000
D TOTAL MATERIALES					
				(A) =	236.0000
B MANO DE OBRA					
1 -	Especialista calificado	hr	2.0000	18.400	36.8000
E SUBTOTAL MANO DE OBRA					
				(B) =	36.8000
F CARGAS SOCIALES					
				55.00% de	(E) = 20.2400
O IMPUESTOS IVA					
				14.94% de	(E+F) = 8.5218
G TOTAL MANO DE OBRA					
				(E+F+O) =	65.5618
C EQUIPO, MAQUINARIA Y HERRAMIENTAS					
H HERRAMIENTAS					
				5.00% de	(G) = 3.2781
I TOTAL EQUIPO, MAQUINARIA Y HERRAMIENTAS					
				(C+H) =	3.2781
J SUB TOTAL					
				(D+G+I) =	304.8399
L GASTOS GENERALES Y ADMINISTRATIVOS					
				10.00% de	(J) = 30.4840
M UTILIDAD					
				10.00% de	(J+L) = 33.5324
N PARCIAL					
				(J+L+M) =	368.8563
P IMPUESTOS IT					
				3.09% de	(N) = 11.3977
K IMPACTO AMBIENTAL					
Q TOTAL PRECIO UNITARIO					
				(N+P) =	380.2540
PRECIO ADOPTADO:					
					380.25

Son: Trescientos Ochenta con 25/100 Bolivianos

Análisis de Precios Unitarios

Item: Instalacion de Detector de Humo

3.00 pto

Proyecto: INSTITUTO DE INVESTIGACION FORENSE TARIJA

Fecha: 12/dic/2019

Cliente: U.A.J.M.S

Tipo de cambio: 6.96

Nº P.	Insumo/Parámetro	Und.	Cant.	Unit. (Bs)	Parcial (Bs)
A MATERIALES					
1 -	DETECTOR DE HUMO	pto	1.0000	310.000	310.0000
D TOTAL MATERIALES					
				(A) =	310.0000
B MANO DE OBRA					
1 -	Especialista calificado	hr	1.0000	18.400	18.4000
E SUBTOTAL MANO DE OBRA					
				(B) =	18.4000
F CARGAS SOCIALES					
				55.00% de (E) =	10.1200
O IMPUESTOS IVA					
				14.94% de (E+F) =	4.2609
G TOTAL MANO DE OBRA					
				(E+F+O) =	32.7809
C EQUIPO, MAQUINARIA Y HERRAMIENTAS					
H HERRAMIENTAS					
				5.00% de (G) =	1.6390
I TOTAL EQUIPO, MAQUINARIA Y HERRAMIENTAS					
				(C+H) =	1.6390
J SUB TOTAL					
				(D+G+I) =	344.4199
L GASTOS GENERALES Y ADMINISTRATIVOS					
				10.00% de (J) =	34.4420
M UTILIDAD					
				10.00% de (J+L) =	37.8862
N PARCIAL					
				(J+L+M) =	416.7481
P IMPUESTOS IT					
				3.09% de (N) =	12.8775
K IMPACTO AMBIENTAL					
Q TOTAL PRECIO UNITARIO					
				(N+P) =	429.6256
PRECIO ADOPTADO:					
					429.63

Son: Cuatrocientos Veintinueve con 63/100 Bolivianos

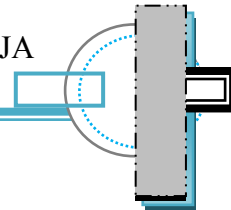
1.4 PLANILLA DE PRESUPUESTO GENERAL DE LA OBRA
PROYECTO: INSTITUTO DE INVESTIGACIÓN FORENSE PARA LA CIUDAD DE TARIJA
Presupuesto General

Proyecto: INSTITUTO DE INVESTIGACION FORENSE TARIJA	Lugar: CUIDAD DE TARIJA
Ciente: U.A.J.M.S	Fecha: 12/dic/2019
	Tipo de cambio: 6.96

N°	Descripción	Und.	Cantidad	Unitario	Parcial (Bs)
>	M01 - OBRA GRUESA				3,335,111.13
1	Instalacion de faenas	glb	1.00	11,152.72	11,152.72
2	Replanteo y trazado	m ²	1,493.20	26.54	39,629.53
3	Litrero de obras	pza	1.00	588.04	588.04
4	Limpieza general de la obra	m ²	500.00	17.03	8,515.00
5	Placa de entrega de obras	pza	1.00	1,771.35	1,771.35
6	Excavacion manual terreno blando	m ³	170.24	102.20	17,398.53
7	Relleno compactado manual (sin mat.)	m ³	170.24	102.53	17,454.71
8	Base de hormigon pobre tipo "e"	m ³	28.37	566.20	16,063.09
9	Zapatas de H ^o A ^o (T-1 0.80 x 0.80) + fierro tipo "a"	m ³	1.71	2,815.12	4,813.86
10	Zapatas de H ^o A ^o (T-3; T-5; T-6; T-7: 1.20 x 1.20) + fierro tipo "a"	m ³	23.83	2,815.12	67,084.31
11	Zapatas de H ^o A ^o (T-8 1.20 x 1.20) + fierro tipo "a"	m ³	1.68	2,815.12	4,729.40
12	Zapatas de H ^o A ^o (R- 0.40) + fierro tipo "a"	m ³	3.22	2,815.12	9,064.69
13	Columnas H ^o A ^o CIR. 0.40 (R - 210) (ESTR.PEQ.MED.)(H.BOMB.)	m ³	7.94	3,240.47	25,729.33
14	Columnas H ^o A ^o 0.50 x 0.35. (R-210)(ESTR.MED.GRAN.)(H.BOMB.)	m ³	38.63	3,370.37	130,197.39
15	Columnas H ^o A ^o REC. 0.20 x 0.20 (R-210)(ESTR.PEQ.MED.)(H.BOMB.)	m ³	8.00	3,164.46	25,315.68
16	Viga de arriostre de h ^o a ^o + fierro	m ³	30.81	4,159.22	128,145.57
17	Viga cadena de h ^o a ^o	m ³	64.80	3,652.39	236,674.87
18	Junta de dilatacion	m ²	4.00	56.50	226.00
19	Contrapiso c/empedrado	m ²	1,305.69	187.39	244,673.25
20	Contrapiso mort. cemento afinado h=1.5cm	m ²	1,305.69	75.05	97,992.03
21	Bajante sanitaria pvc de 4"	ML	89.00	152.60	13,581.40
22	Impermeabilizacion bajo muros	m ²	154.04	62.10	9,565.88
23	Estruc.metlica para muro cortina 2.00 x 1.00	pza	259.43	2,814.90	730,269.51
24	Muro ladrillo 6h e=15 cm.	m ²	2,580.06	178.79	461,288.93
25	Muro de lad. hueco e= 20 cm.	m ²	990.35	204.54	202,566.19
26	Muro ladrillo 6h e=10 cm.	m ²	139.60	153.95	21,491.42
27	Muro mamposteria de piedra	m ³	1.00	893.78	893.78
28	Rampa de hormigon	m ³	9.92	4,428.20	43,927.74
29	Escalera de H ^o A ^o tipo "a"	m ³	2.80	3,826.82	10,715.10
30	Losa Prenova De H ^o A ^o E= 0.30 CM	m ²	1,195.00	323.48	386,558.60
31	Revoque ext. de cemento y cal piruleado	m ²	1,396.71	178.01	248,628.35
32	Losa de H ^o A ^o con viguetas h ^o p ^o c/plastof de 20cm	m ²	154.75	333.09	51,545.68
33	Estructura metalica techo	m ²	80.00	835.74	66,859.20
>	M02 - OBRA FINA				5,224,041.52
34	Revoque y enlucido a la cal	m ²	2,703.68	236.05	638,203.66
35	Pintura latex interiores	m ²	1,899.65	51.31	97,471.04
36	Azulejos para baño-cocina	m ²	73.40	222.91	16,361.59
37	Puerta de Madera con Vidrio	M2	17.47	1,403.78	24,524.04
38	Puertas de madera	m ²	12.80	1,403.72	17,967.62
39	Puertas placa	m ²	51.59	932.24	48,094.26
40	Puertas Tablero Dos Hojas	m ²	19.45	1,552.43	30,194.76
41	Puertas de Cristal	m ²	35.64	1,403.72	50,028.58
42	Carp de aluminio-paneles de melaminico	m ²	24.00	407.55	9,781.20
43	Bisagras dobles de 3"	PZA	268.00	36.59	9,806.12
44	Chapa interior de manivela	PZA	89.00	451.78	40,208.42
45	Quinca	glb	1.00	1,669.27	1,669.27
46	Zocalo ceramica esmaltada gladymar	ML	1,598.00	58.06	92,779.88
47	Cielo falso acustico (mineral)	m ²	1,982.57	321.70	637,792.77
48	Cielo falso de yeso mas maderamen	M2	227.98	326.01	74,323.76
49	Baranda de seguridad flex beam	ML	136.62	542.31	74,090.39
50	Jardineras exteriores (s/detalle)	pza	10.00	1,231.60	12,316.00
51	Area verde con tepe	m ²	3,268.90	171.86	561,793.15
52	Jambas de madera	m	178.00	168.26	29,950.28
53	Malla olimpica de proteccion estac./c.	m ²	19.40	289.70	5,620.18
54	Estructura de Aluminio M.Cortina	m ²	259.43	905.74	234,976.13
55	Estructura Metalica para Panel Vidriado	m ²	206.71	618.73	127,897.68
56	Ventanas de aluminio c/vidrio	m ²	423.45	1,054.73	446,625.42
57	Vidrio ahumado 4mm	m ²	530.23	338.58	179,525.27
58	Piso de cesped natural	m ²	89.40	163.42	14,609.75

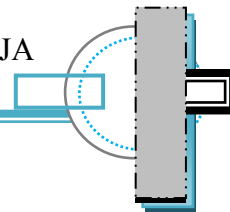

P.C.O.
CONSTRUCTORA Y CONSULTORA "EL PICACHO"
AV. SELLA CERCADO - CEL: 67385856
TARIJA - BOLIVIA

Presupuesto General

Proyecto: INSTITUTO DE INVESTIGACION FORENSE TARIJA	Lugar: CUIDAD DE TARIJA
Cliente: U.A.J.M.S	Fecha: 12/dic/2019
	Tipo de cambio: 6.96

N°	Descripción	Und.	Cantidad	Unitario	Parcial (Bs)
59	Piso mosaico granitico para Baño	m²	312.16	294.32	91,874.93
60	Bordillo de h°c° (pd 50%)	ML	365.74	179.74	65,738.11
61	Piso d'adoquin emboquillado 2cm+ carp 5cm	m²	83.60	275.78	23,055.21
62	Piruleado exterior	M2	446.84	33.19	14,830.62
63	Piso ceramica escalera	m²	15.00	399.60	5,994.00
64	Piso de ceramica nacional sobre losa	M2	2,188.53	219.81	481,060.78
65	Carp de hierro-parasoles enmallados	m²	105.33	196.45	20,692.08
66	Colocado de plantines	m²	400.00	51.62	20,648.00
67	Marcos de madera 2x4	m	267.00	164.54	43,932.18
68	Mesones de H° A° para cocina	m²	2.47	241.59	596.73
69	Mochetas Metalicas (0.20x0.20 m)	ML	40.35	118.15	4,767.35
70	Cubierta de policarbonato (Naranja)+est metalica	m²	71.24	389.30	27,733.73
71	Cubierta de calamina plastica (Naranja) # 12	M2	79.16	316.76	25,074.72
72	Cumbrera de calamina n° 28	m	12.00	63.43	761.16
73	Impermeab. para jardineras	m²	89.40	127.48	11,396.71
74	Picaporte 8" p/puertas	PZA	89.00	42.62	3,793.18
75	Pintura anticorrosiva estruct. metalica	glb	12.00	2,098.15	25,177.80
76	Portico metalico	m²	3.00	19,216.60	57,649.80
77	Provision e instalacion de timbre	m²	1.00	499.62	499.62
78	Puerta exterior peatonal	glb	1.00	393.18	393.18
79	Letrero Metalico + Vidrio	m²	4.00	507.44	2,029.76
80	Agua provisional	glb	1.00	400.51	400.51
81	Cubierta De Aluminio Compuesto (ALUCOBOND) + Estructura	m²	1,268.47	645.92	819,330.14
>	M03 - TRABAJOS COMPLEMENTARIOS				518,365.30
82	Acera exterior calle	m²	1,452.00	134.48	195,264.96
83	Bacheo asfaltico profundo	m²	1,733.08	104.66	181,384.15
84	Tendido de politubo ø 1" (GAS)	ML	113.44	1,140.62	129,391.93
85	Tuberia de impulsión fig 11/2"	m	8.00	77.19	617.52
86	Calefon de 60 galones	pza	2.00	5,853.37	11,706.74
>	M04 - INSTALACIONES SANITARIAS - HIDROSANITARIAS				246,114.89
87	Tuberia a. potable pvc 1/2	m	188.85	368.30	69,553.46
88	Tuberia a. potable fig 3/4	m	73.22	312.82	22,904.68
89	Tuberia pvc 3/4 hidro 3 a.c. (Recuperacion)	m	141.98	135.55	19,245.39
90	Tendido de tuberia sanitaria	m	107.75	119.62	12,889.06
91	Tuberia ventilacion pvc 3	m	40.00	207.45	8,298.00
92	Codos pvc 3/4 tigre	pza	24.00	49.07	1,177.68
93	Codos pvc 45 2 esq 40	pza	3.00	59.42	178.26
94	Yeas simples 2 x 3 pvc esq 40	pza	22.00	209.03	4,598.66
95	Yeas dobles 2 pvc esq 90	pza	16.00	110.86	1,773.76
96	Tee fig 1/2"	pza	47.00	0.00	0.00
97	Camara de insp de 60x60+doble tapa h°a°	pza	31.00	1,104.06	34,225.86
98	Camara de insp de 90x90+tapa de h°a°	pza	1.00	1,206.55	1,206.55
99	Camara de inspeccion pluvial H.C. Tipo A 50% P.D.	pza	26.00	881.86	22,928.36
100	Camara desarenadora	PZA	1.00	8,573.26	8,573.26
101	Camara valvulas entrada (60 x 60 x 70)	PZA	1.00	2,311.87	2,311.87
102	Prov y col de inodoro minusvalidos	pza	3.00	1,818.05	5,454.15
103	Prov y coloc inodoro tanque bajo+papeler	pza	14.00	827.95	11,591.30
104	Prov y coloc de rejilla de piso	pza	17.00	153.99	2,617.83
105	Prov y coloc de urinarios+griferia	pza	2.00	741.05	1,482.10
106	Prov. y coloc. llave de paso f.g. ø 1"	PZA	8.00	130.46	1,043.68
107	Lavamano blanco s/griferia	pza	17.00	701.42	11,924.14
108	Tanque subterraneo duralit (10.000 lt.)	PZA	1.00	978.15	978.15
109	Tanque subterraneo de 20.000 lt.(Recuperacion de agua)	pza	1.00	812.97	812.97
110	Valvulas de retencion 3/4	pza	3.00	115.24	345.72
111	Llave de paso cu ø3/4	pza	10.00	0.00	0.00
>	M05 - INSTALACIONES ELECTRICAS				572,610.51
112	Acometida electrica medidor	pza	1.00	5,702.68	5,702.68
113	Tablero de distribucion 30x40x28+aliment	pza	1.00	3,253.38	3,253.38
114	Tablero medidor	pza	1.00	833.02	833.02
115	Tablero de distribucion	glb	4.00	8,365.79	33,463.16
116	Ie-76 caja de interruptores multiple	pza	1.00	618.13	618.13

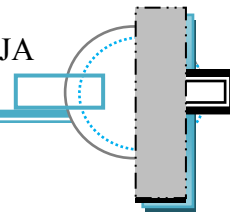

P.C.O.
CONSTRUCTORA Y CONSULTORA "EL PICACHO"
AV. SELLA CERCADO - CEL: 67385856
TARIJA - BOLIVIA

Presupuesto General

Proyecto: INSTITUTO DE INVESTIGACION FORENSE TARIJA	Lugar: CUIDAD DE TARIJA
Cliente: U.A.J.M.S	Fecha: 12/dic/2019
	Tipo de cambio: 6.96

Nº	Descripción	Und.	Cantidad	Unitario	Parcial (Bs)
117	Transformador de potencia de 80 kva	pza	2.00	765.58	1,531.16
118	Inst. electrica transformador	glb	1.00	48,028.28	48,028.28
119	Caja de registro	pza	1.00	323.37	323.37
120	Inst. electrica cajas	glb	1.00	29,589.90	29,589.90
121	Cableado de Circuitos de Iluminacion # 14 inc. ductos	ML	1,383.50	25.10	34,725.85
122	Cableado de Circuitos de Tomacorrientes # 12 inc. ductos	ML	508.74	26.34	13,400.21
123	INST. de Luminarias Exterior 60w. (Vapor de sodio)	pto	73.00	203.82	14,878.86
124	INST. Iluminarias LED. (9w - 12w.)	PTO	444.00	484.84	215,268.96
125	INST. Iluminarias Tubo LED. (2x10 w)	PTO	175.00	508.79	89,038.25
126	Iluminacion en jardines 60 w. (poste)	glb	84.00	26.20	2,200.80
127	Tendido linea hasta transformador	glb	1.00	3,628.81	3,628.81
128	Tomacorriente doble	pza	50.00	616.46	30,823.00
129	Tomacorriente triple	pza	15.00	635.06	9,525.90
130	Tomacorrientes f-n-t	pto	2.00	336.39	672.78
131	Interruptor de paso	pza	46.00	534.47	24,585.62
132	Interruptor doble	pto	13.00	301.77	3,923.01
133	Interruptor conmutable	pza	22.00	299.79	6,595.38
>	M06 - INSTALACIONES ESPECIALES				117,294.12
134	Iluminacion especial 11 w. (panel solar)	pto	36.00	323.83	11,657.88
135	Aspersor tipo rotor ø 1"	pza	20.00	904.33	18,086.60
136	Extintidor y caja	pza	13.00	2,225.84	28,935.92
137	Instalacion de RED WI - FI	pto	28.00	398.34	11,153.52
138	Instalacion de Camaras de Seguridad	pto	53.00	670.27	35,524.31
139	Aspersor Contra-Insendios (TQUI -109)	pto	28.00	380.25	10,647.00
140	Instalacion de Detector de Humo	pto	3.00	429.63	1,288.89
	Total presupuesto:				10,013,537.47

Son: Diez Millon(es) Trece Mil Quinientos Treinta y Siete con 47/100 Bolivianos