

CUADRO REFERENCIAL A LA PROPUESTA PAISAJÍSTICA (PRIMAVERA)

Nº	NOMBRE	GRAFICACION EN PLANTA	GRAFICACION EN ELEVACION
1	TOBOROCHI		
2	CEIBO		
3	FLORIPÓNDO		
4	LAPACHO ROSADO		
5	CARNAVALITO		
6	JACARANDA		
7	NISPERO		
8	ELECHO		
9	GERANIO		
10	ROSA VERDE		
11	ELECHO BLANCO		

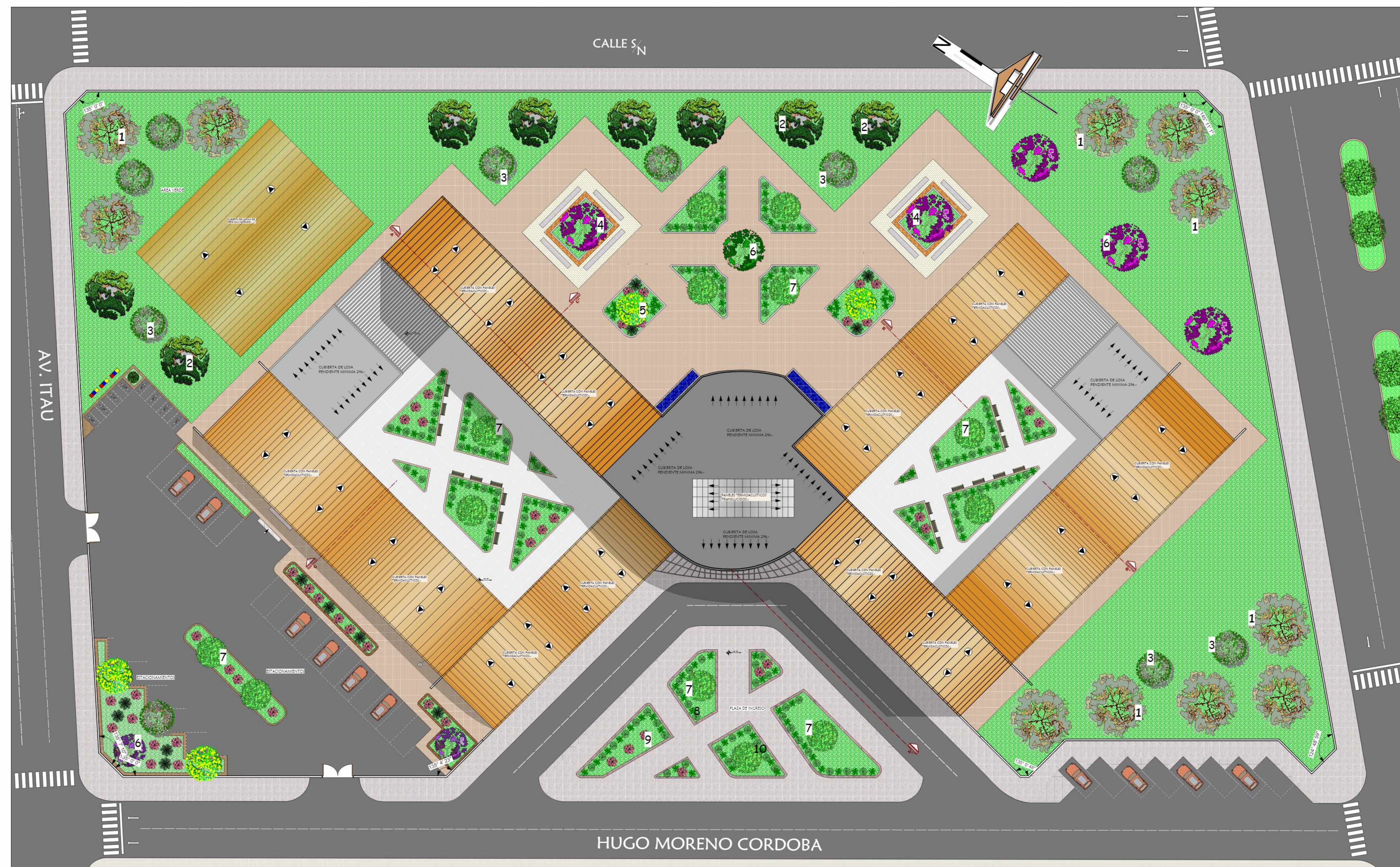

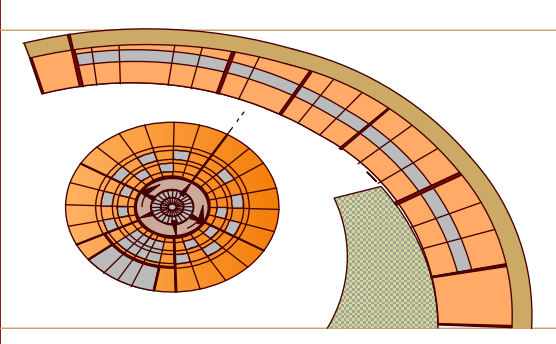
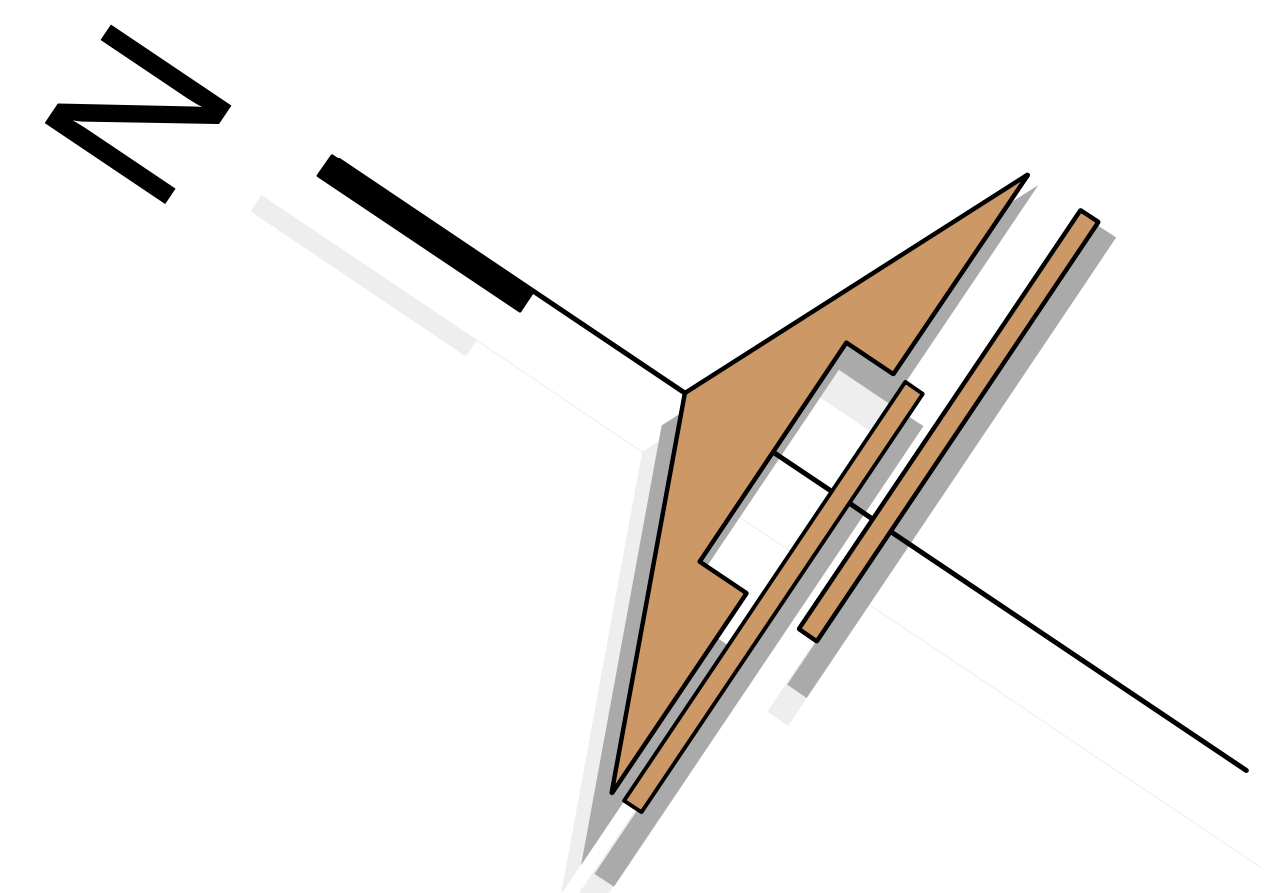


PLANO DE PRIMERA PLANTA

esc: 1.100



PROYECTO: "DISEÑO ARQUITECTÓNICO DE ESCUELA DE CAPACITACIÓN TÉCNICA E INSERCIÓN LABORAL PARA JÓVENES EN SITUACIÓN DE RIESGO EN LA CIUDAD DE TARIJA".

UNIVERSIDAD AUTÓNOMA JUAN MISAEEL SARACHO

ARQUITECTURA Y URBANISMO
FACULTAD DE CIENCIAS Y TECNOLOGÍA

MATERIA: PROYECTO DE GRADO
DOCENTE: ALVARO BORDAVILLENA
ESTUDIANTE: SANCHEZ CANO ADRIANA

FECHA: 11/07/2019

ESCALA: 1:100

LAMINA: 7



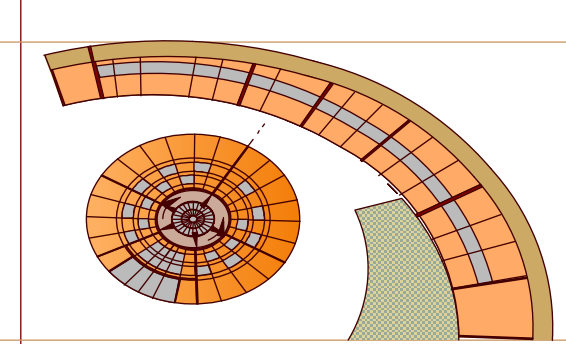


PLANO DE SEGUNDA PLANTA

esc: 1:100



UNIVERSIDAD AUTONOMA JUAN MISAEL SARACHO

PROYECTO: "DISEÑO ARQUITECTÓNICO DE ESCUELA DE CAPACITACIÓN TÉCNICA E INSERCIÓN LABORAL PARA JÓVENES EN SITUACIÓN DE RIESGO EN LA CIUDAD DE TARIJA"

ARQUITECTURA Y URBANISMO
FACULTAD DE CIENCIAS Y TECNOLOGÍA

MATERIA: PROYECTO DE GRADO
DOCENTE: ALVARO BORDAVILLENA
ESTUDIANTE: SANCHEZ CANO ADRIANA

FECHA: 11/07/2019

ESCALA: 1:100

LAMINA N° 8

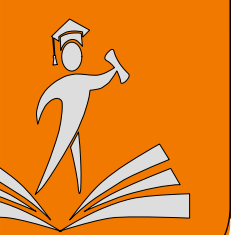

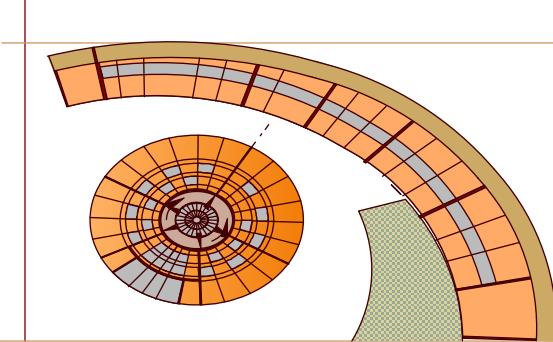


PLANO ACOTADO DE SEGUNDA PLANTA

esc: 1:100



UNIVERSIDAD AUTONOMA JUAN MISAEL SARACHO

PROYECTO: "DISEÑO ARQUITECTÓNICO DE ESCUELA DE CAPACITACIÓN TÉCNICA E INSERCIÓN LABORAL PARA JÓVENES EN SITUACIÓN DE RIESGO EN LA CIUDAD DE TARIJA".

ARQUITECTURA Y URBANISMO
FACULTAD DE CIENCIAS Y TECNOLOGÍA

MATERIA: PROYECTO DE GRADO

DOCENTE: ALVARO BORDA VILLENA

ESTUDIANTE: SANCHEZ CANO ADRIANA

FECHA: 11/07/2019

ESCALA: 1:100

LAMINA: 11

