



LAMINA N°:

12/24

PROYECTO ARQUITECTONICO: PARQUE DE MINIGOLF PARA LA CIUDAD DE TARIJA

FACULTAD DE CIENCIAS Y TECNOLOGIA

CARRERA DE ARQUITECTURA Y URBANISMO

ESTUDIANTE: CAROLA ALEJANDRA SOTO CALIZAYA

TIPO DE LAMINA: PLANO DE UBICACION Y/O EMPLAZAMIENTO

ESCALA: 1/50 ESCALA

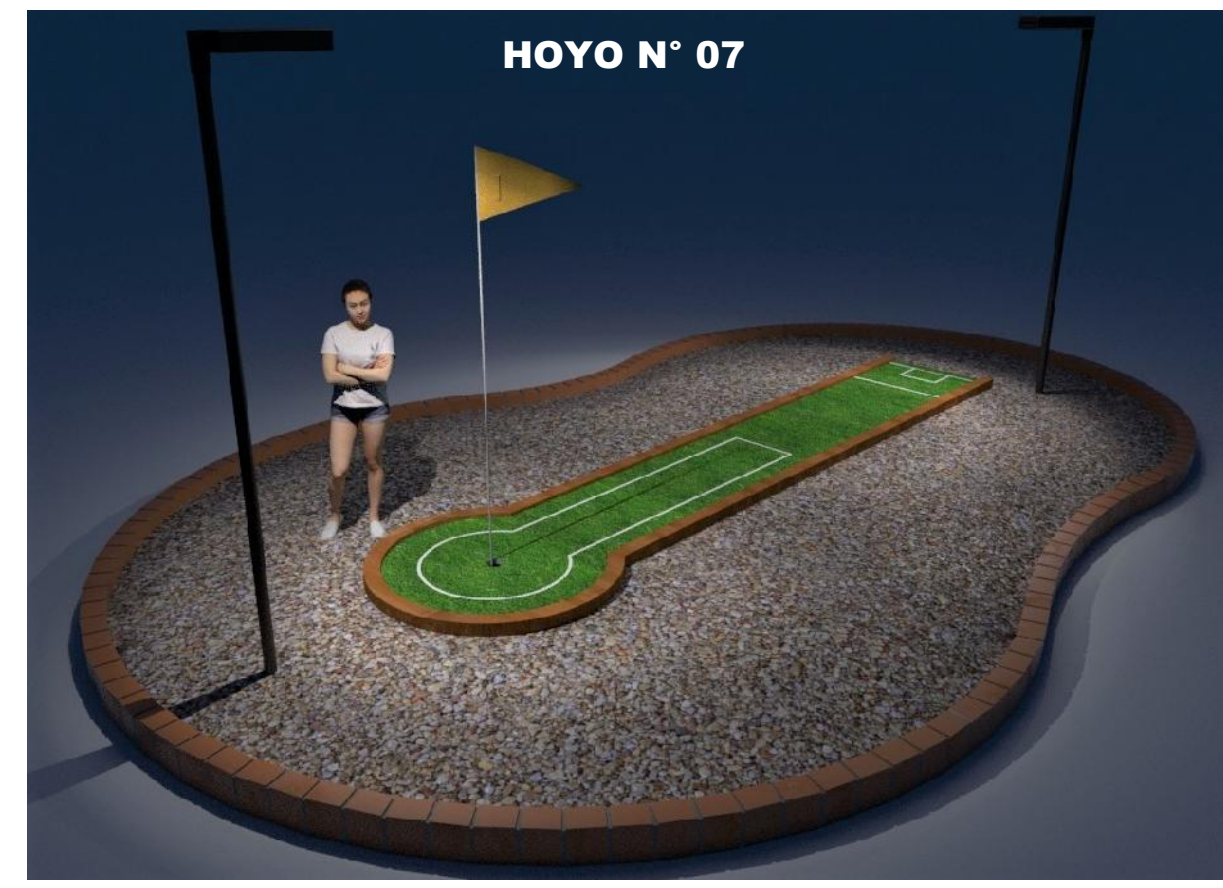
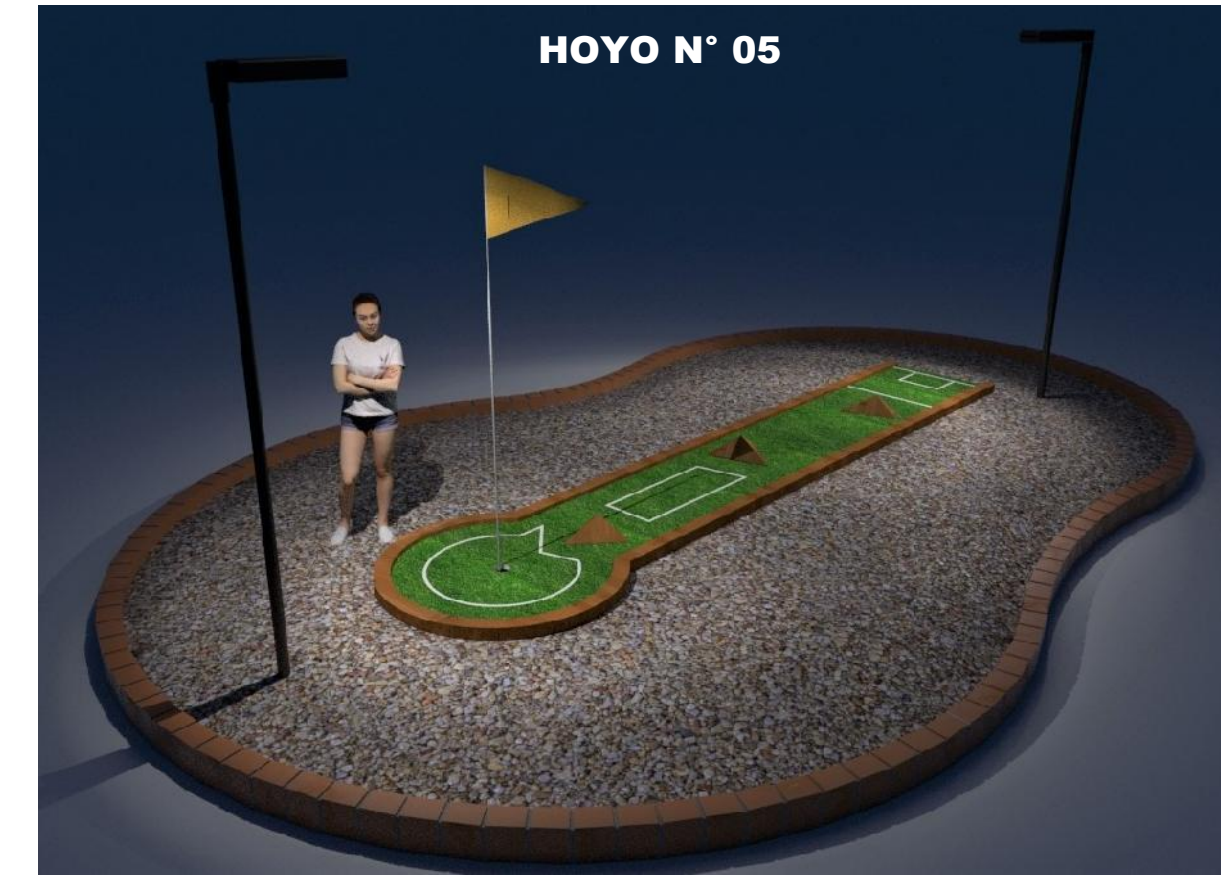



LAMINA N°:

14/24



CORTE LONGITUDINAL A - A'  
ESC: 1: 100



CORTE LONGITUDINAL B - B'  
ESC: 1: 100

PROYECTO ARQUITECTONICO: PARQUE DE MINIGOLF PARA LA CIUDAD DE TARIJA

UNIVERSIDAD AUTONOMA JUAN MISAEL SARACHO

FACULTAD DE CIENCIAS Y TECNOLOGIA

CARRERA DE ARQUITECTURA Y URBANISMO

ESTUDIANTE: CAROLA ALEJANDRA SOTO CALIZAYA

TIPO DE LAMINA: CORTE LONGITUDINAL A - A' / B - B'

ESCALA: 1:200





CORTE TRANSVERSAL C - C'  
ESC: 1: 200



CORTE TRANSVERSAL D - D'  
ESC: 1: 200



LAMINA N°:  
**15/24**

PROYECTO ARQUITECTONICO: PARQUE DE MINIGOLF PARA LA CIUDAD DE TARIJA  
CARRERA DE ARQUITECTURA Y URBANISMO

FACULTAD DE CIENCIAS Y TECNOLOGIA  
TIPO DE LAMINA: CORTE TRANSVERSAL C - C' / D - D'

UNIVERSIDAD AUTONOMA JUAN MISAEI SARACHO  
ESTUDIANTE: CAROLA ALEJANDRA SOTO CALIZAYA





LAMINA N°:

10/24

PROYECTO ARQUITECTONICO: PARQUE DE MINIGOLF PARA LA CIUDAD DE TARIJA

CARRERA DE ARQUITECTURA Y URBANISMO

FACULTAD DE CIENCIAS Y TECNOLOGIA

UNIVERSIDAD AUTONOMA JUAN MISAEL SARACHO

ESCALA: 1:100

TIPO DE LAMINA: CORTES BLOQUE 1 - 2

ESTUDIANTE: CAROLA ALEJANDRA SOTO CALIZAYA

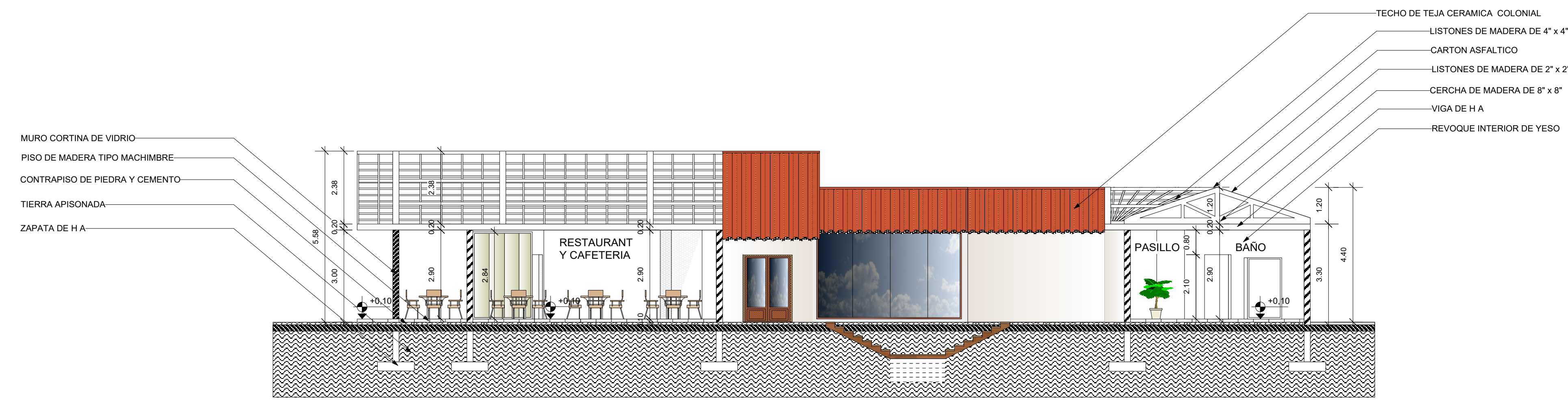

BLOQUE 1 - CORTE A - A`  
ESC: 1: 100

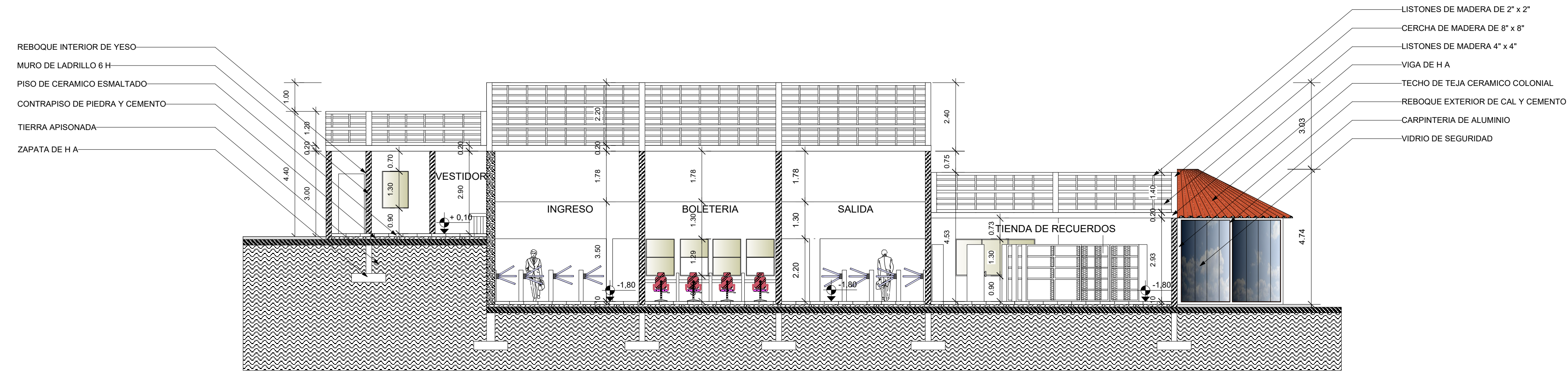

BLOQUE 1 - CORTE B - B`  
ESC: 1: 100

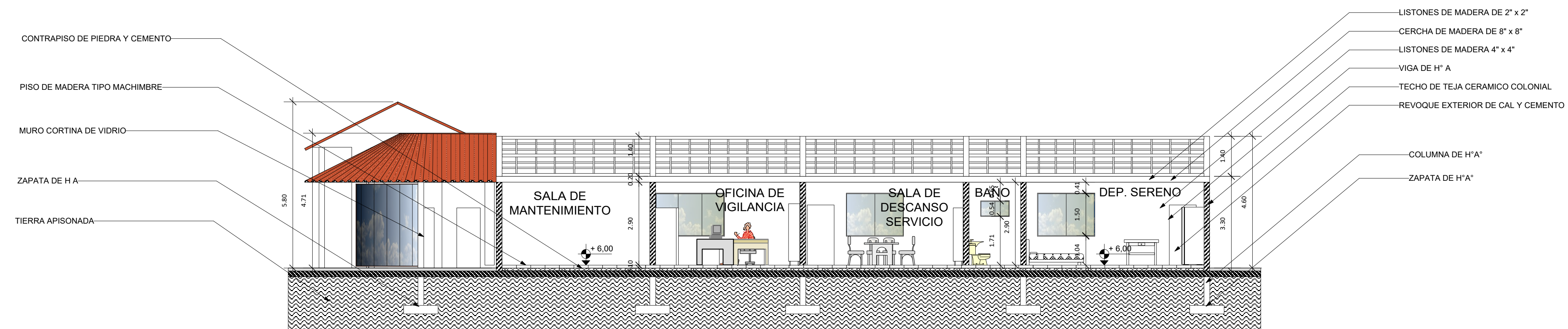

BLOQUE 2 - CORTE A - A`  
ESC: 1: 100

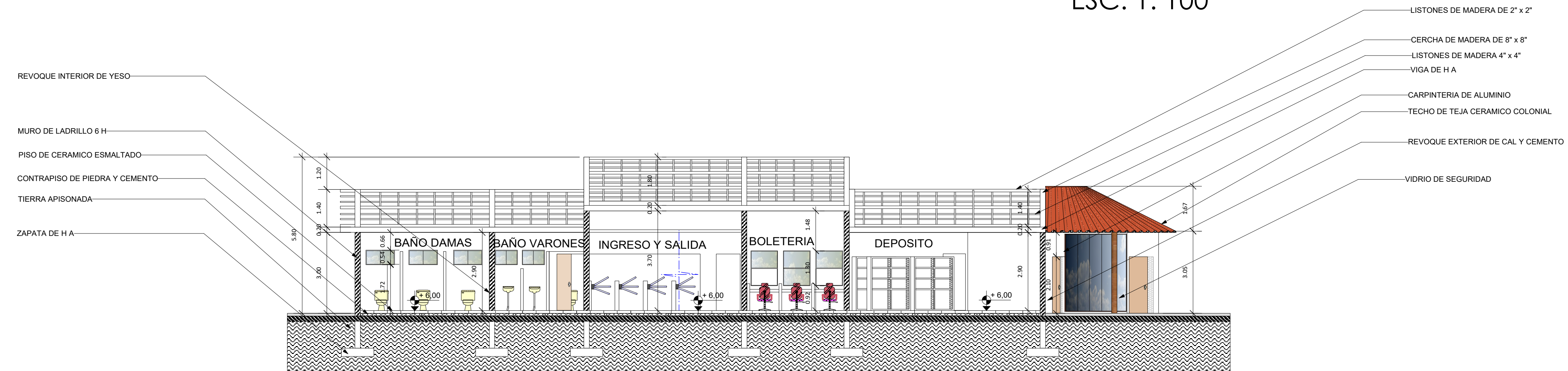

BLOQUE 2 - CORTE B - B`  
ESC: 1: 100



LAMINA N°:  
**24/24**

**PROYECTO ARQUITECTONICO: PARQUE DE MINIGOLF PARA LA CIUDAD DE TARIJA**

CARRERA DE ARQUITECTURA Y URBANISMO  
FACULTAD DE CIENCIAS Y TECNOLOGIA

UNIVERSIDAD AUTONOMA JUAN MISAEI SARACHO  
ESTUDIANTE: CAROLA ALEJANDRA SOTO CALIZAYA

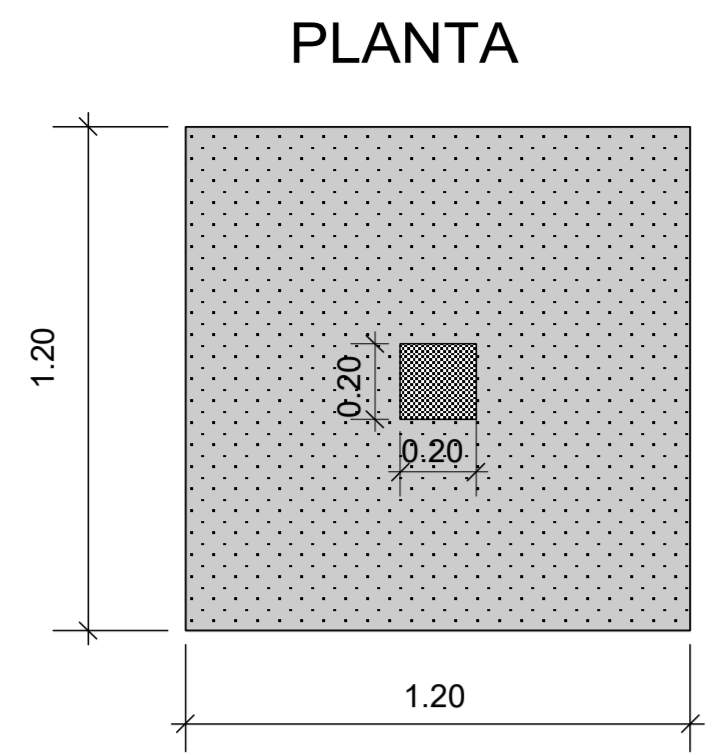

PLANTA

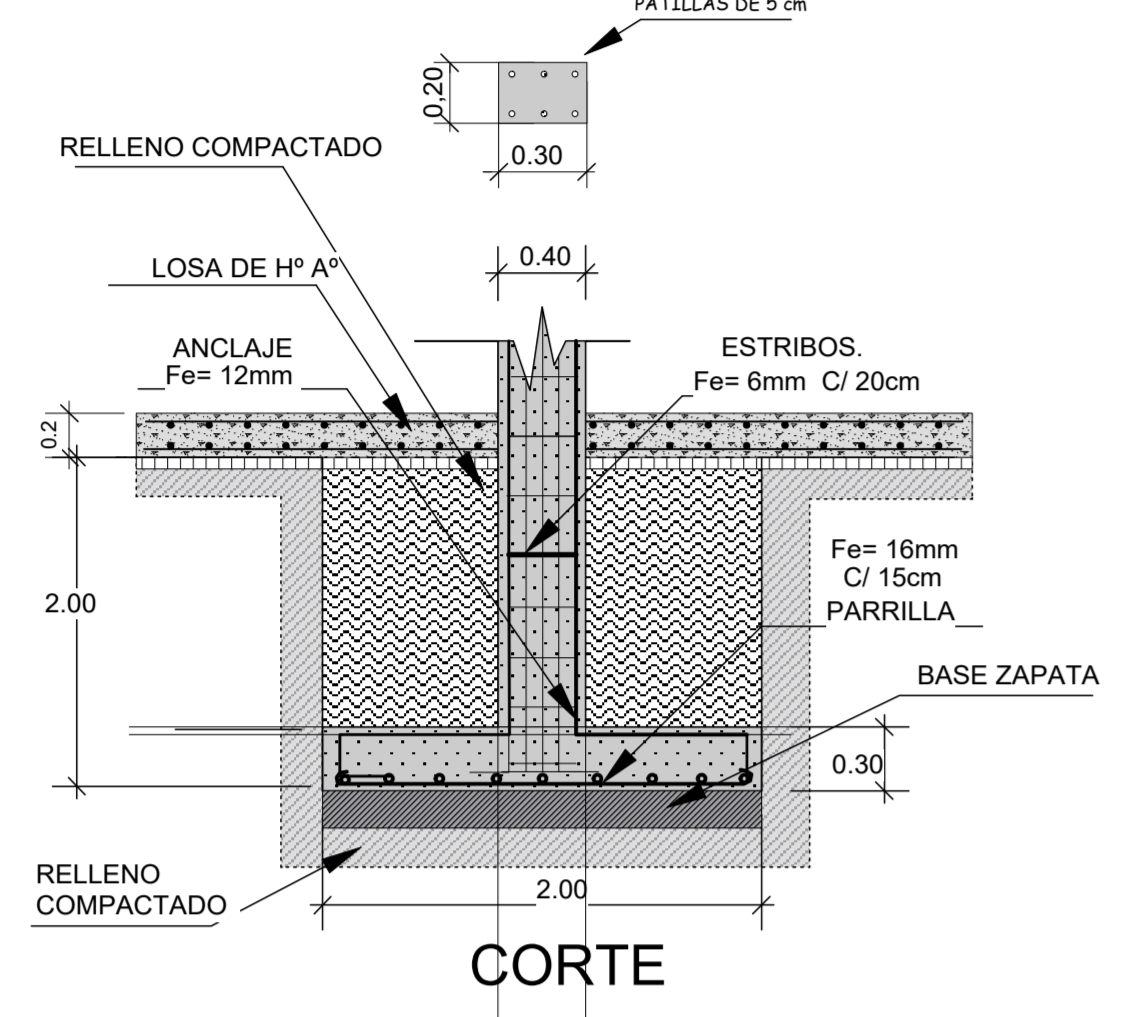

SECCION ESTRIBO

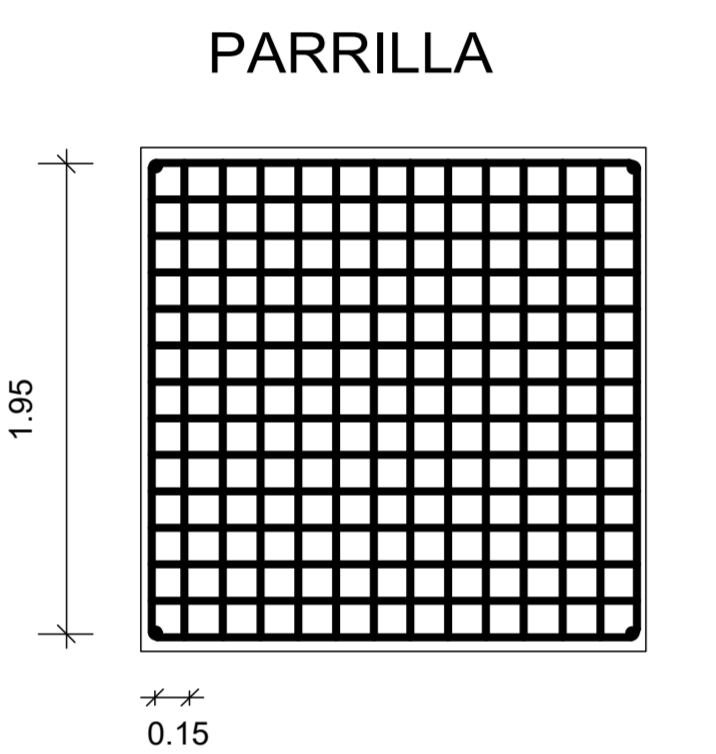

PARRILLA

DETALLE DE ZAPATAS DE HoAo

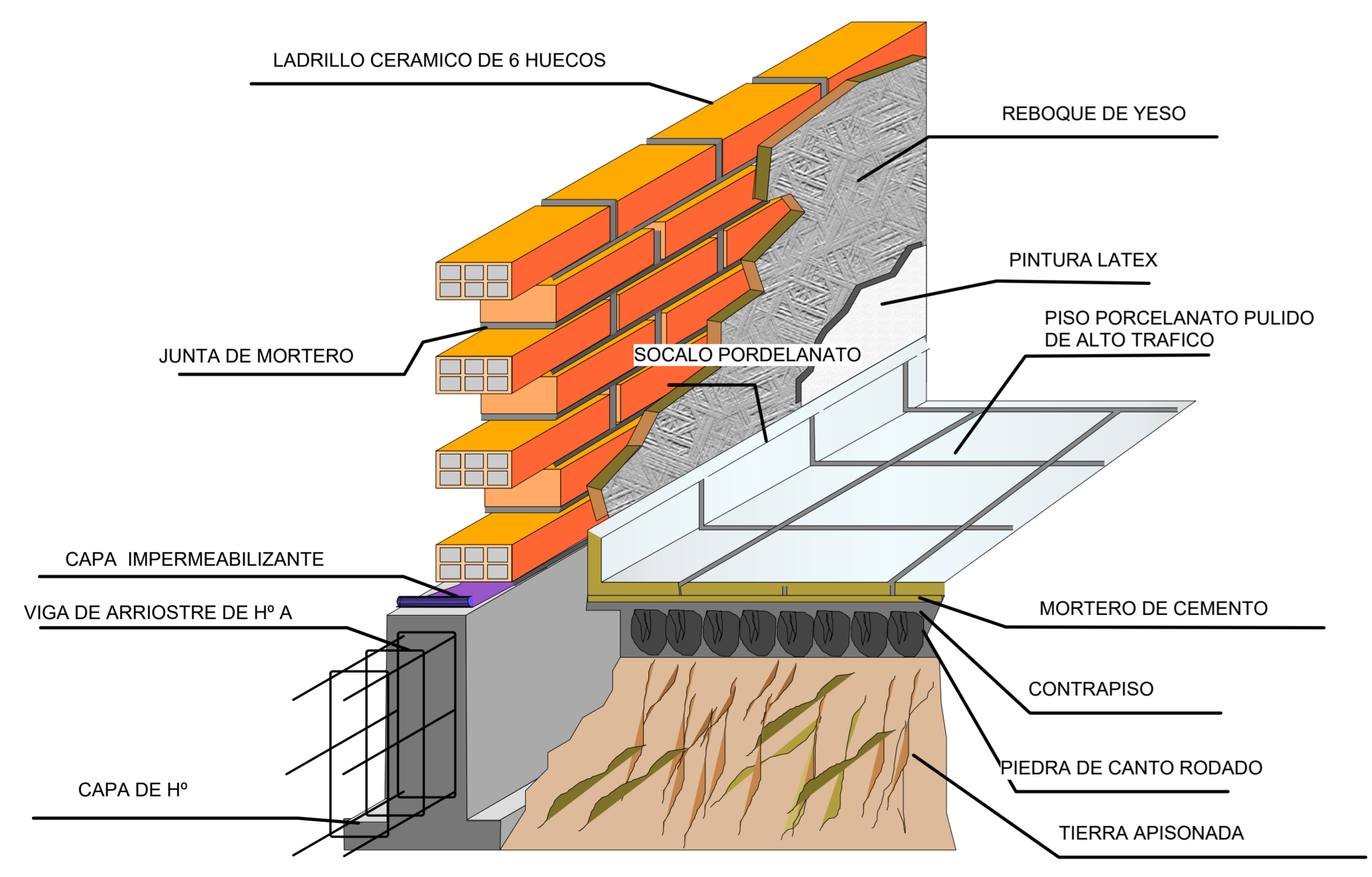

DETALLE DE VIGA Y MURO

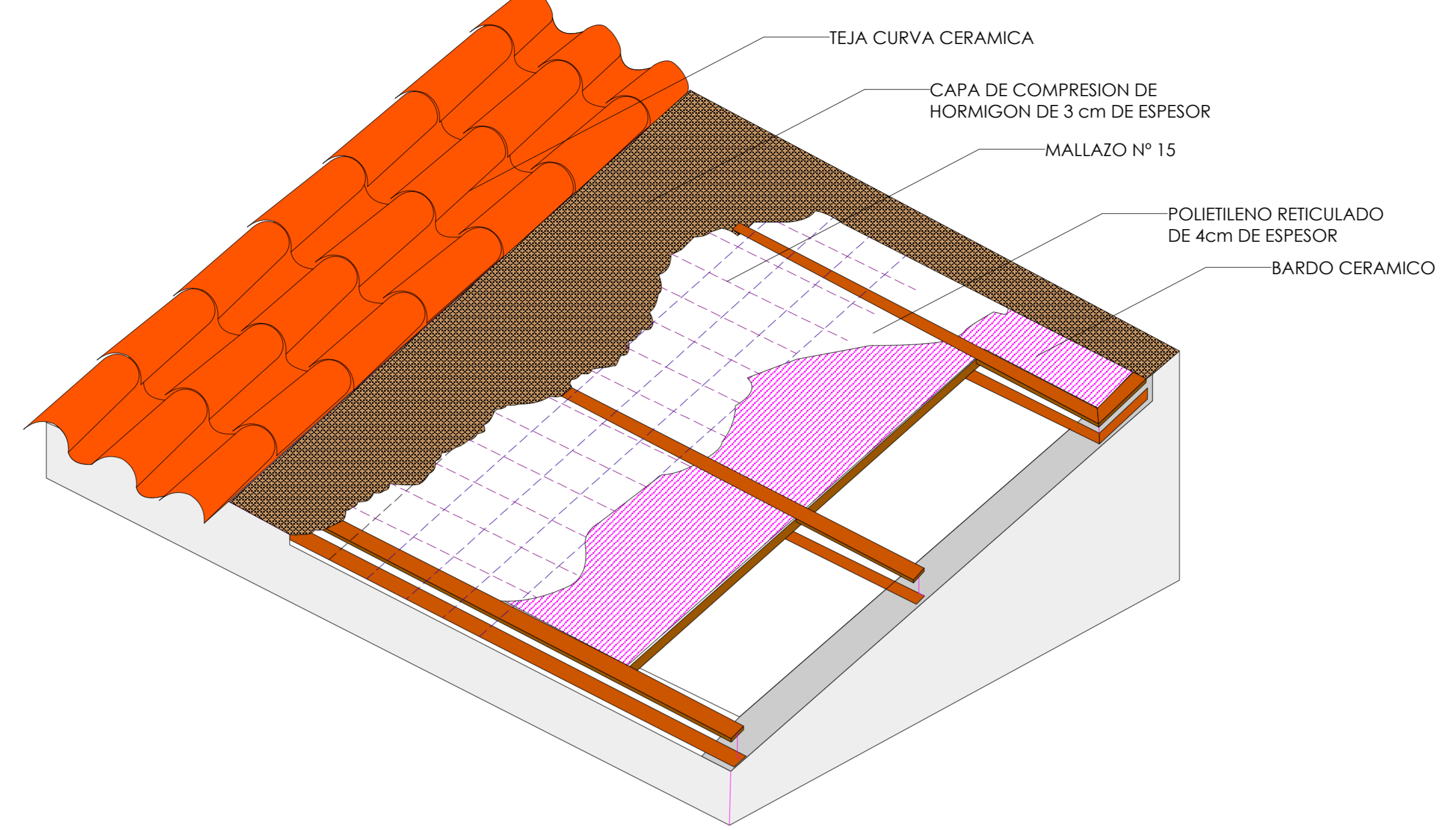

DETALLE DE CUBIERTA

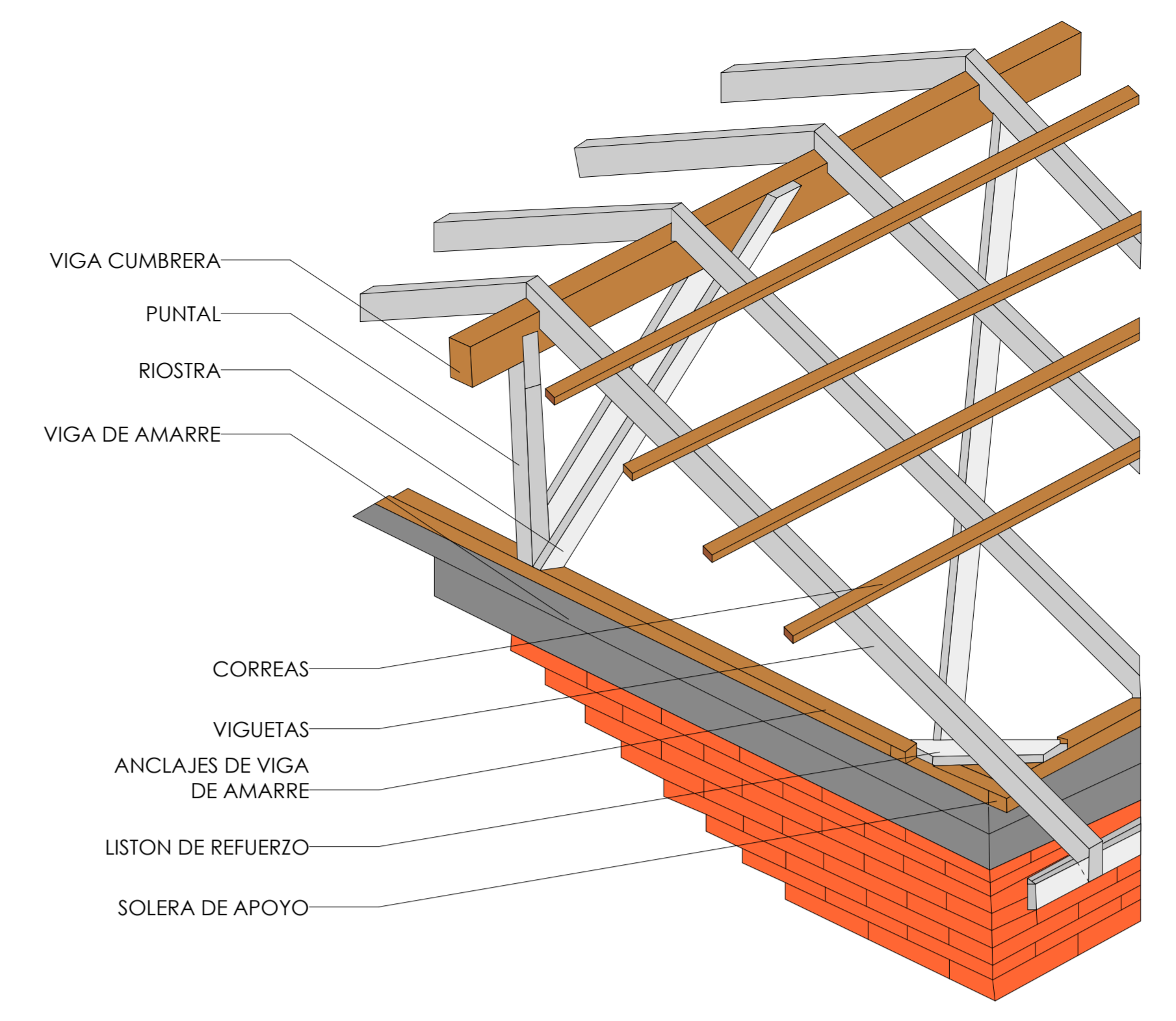

DETALLE DISPOSICION MADERAMEN

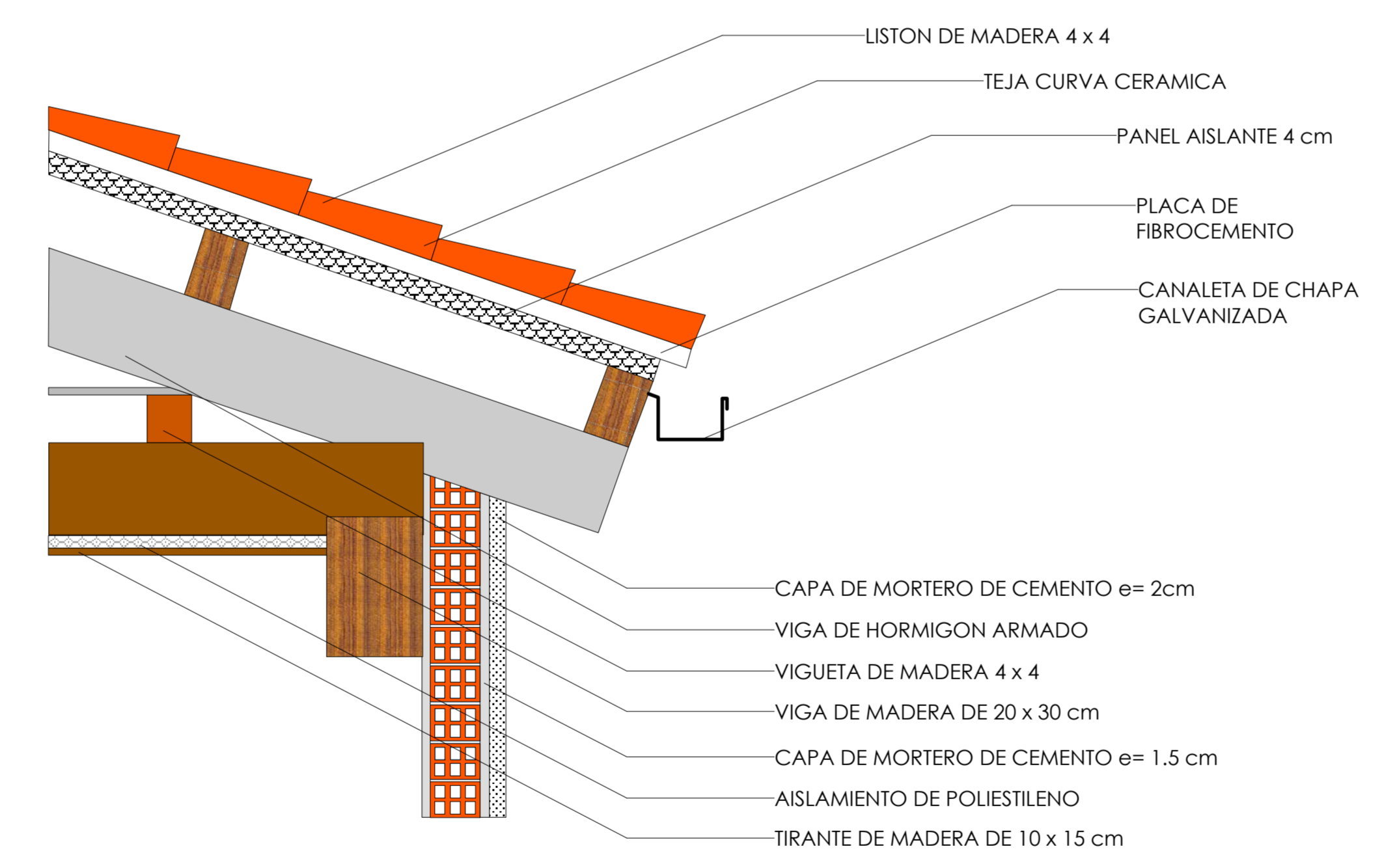

CORTE DE BORDE  
ESC. 1:20

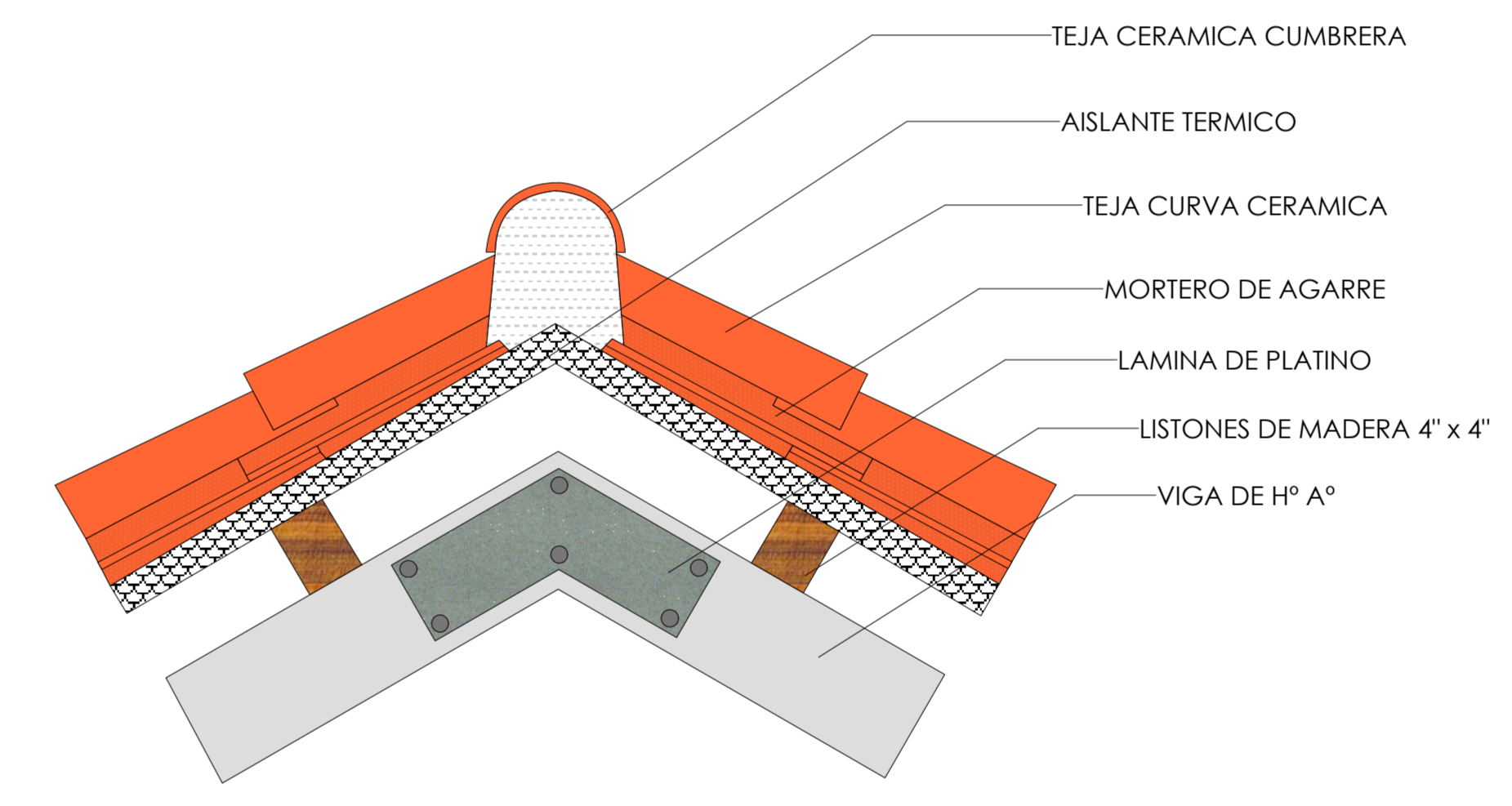

DETALLE UNION VIGAS  
ESC. 1:10

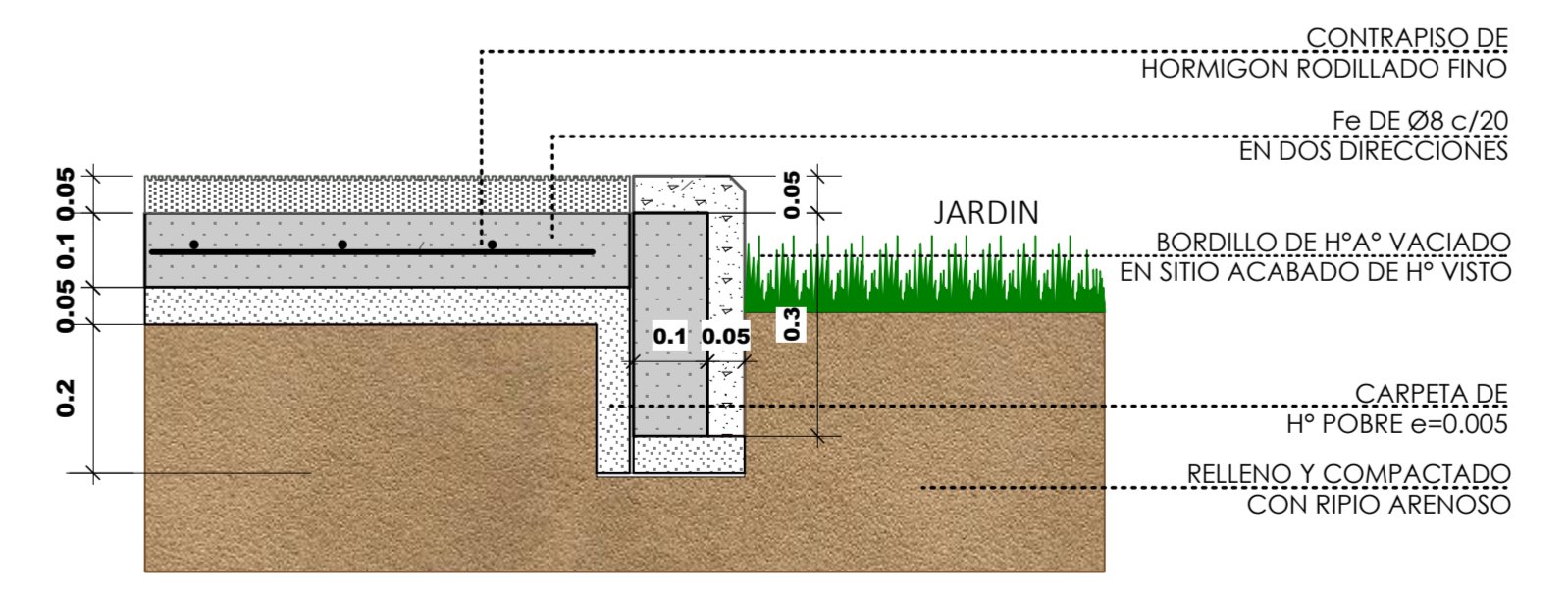

DETALLE BORDE DE HoAo



FACHADA NORTE  
ESC: 1: 100



FACHADA SUR  
ESC: 1: 100



FACHADA OESTE  
ESC: 1: 100

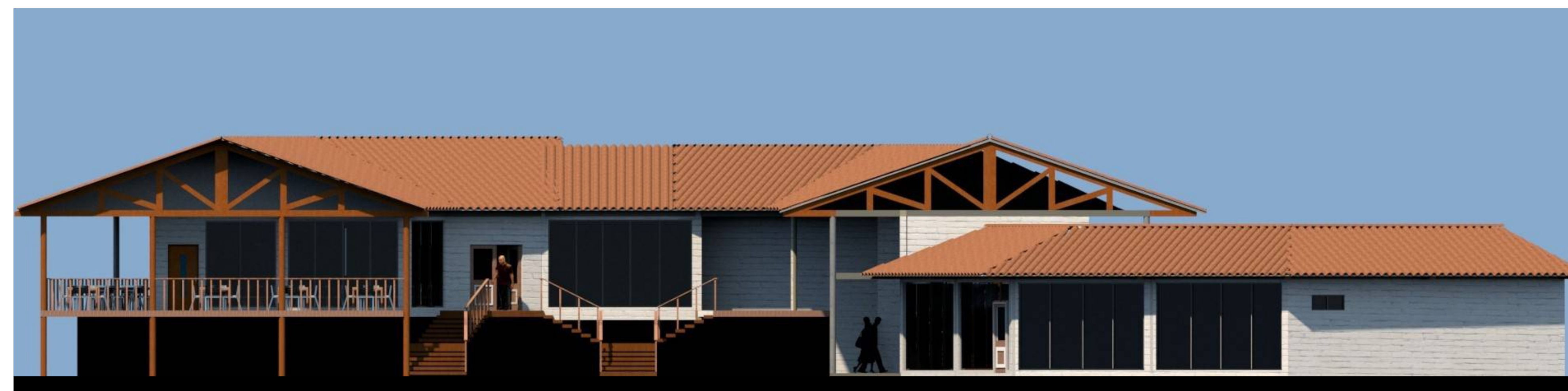

FACHADA ESTE  
ESC: 1: 100



LAMINA N°:

07/24

PROYECTO ARQUITECTONICO: PARQUE DE MINIGOLF PARA LA CIUDAD DE TARIJA

CARRERA DE ARQUITECTURA Y URBANISMO

ESCALA: 1:100

FACULTAD DE CIENCIAS Y TECNOLOGIA

TIPO DE LAMINA: FACHADAS BLOQUE No 1

UNIVERSIDAD AUTONOMA JUAN MISAEL SARACHO

ESTUDIANTE: CAROLA ALEJANDRA SOTO CALIZAYA





FACHADA NORTE  
ESC: 1: 100



FACHADA SUR  
ESC: 1: 100



FACHADA OESTE  
ESC: 1: 100

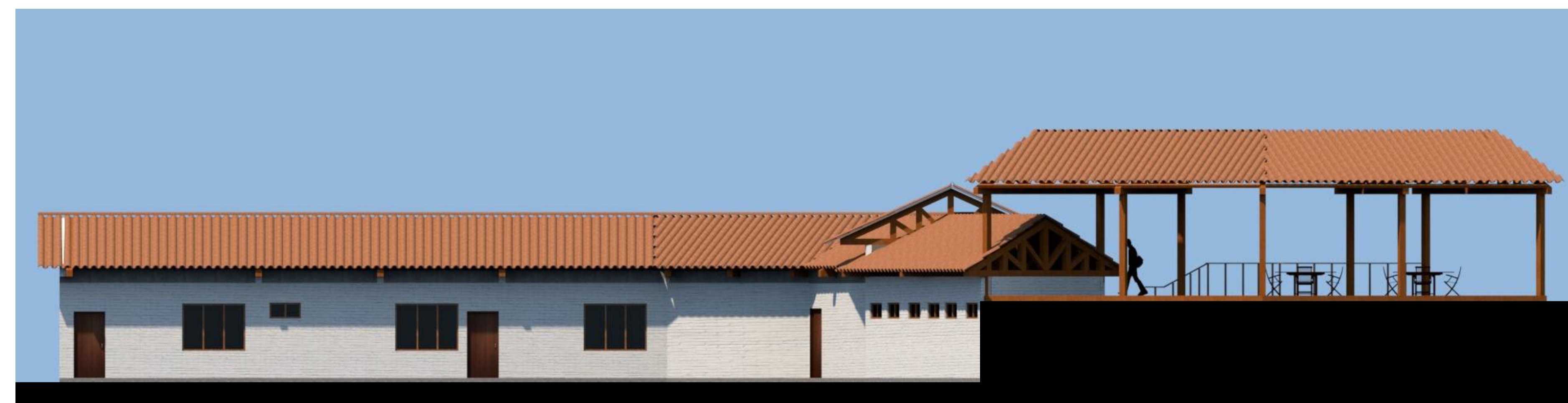

FACHADA ESTE  
ESC: 1: 100



LAMINA N°:

09/24

PROYECTO ARQUITECTONICO: PARQUE DE MINIGOLF PARA LA CIUDAD DE TARIJA

CARRERA DE ARQUITECTURA Y URBANISMO

ESCALA: 1:100

FACULTAD DE CIENCIAS Y TECNOLOGIA

TIPO DE LAMINA: FACHADAS BLOQUE No 2

UNIVERSIDAD AUTONOMA JUAN MISAEL SARACHO

ESTUDIANTE: CAROLA ALEJANDRA SOTO CALIZAYA



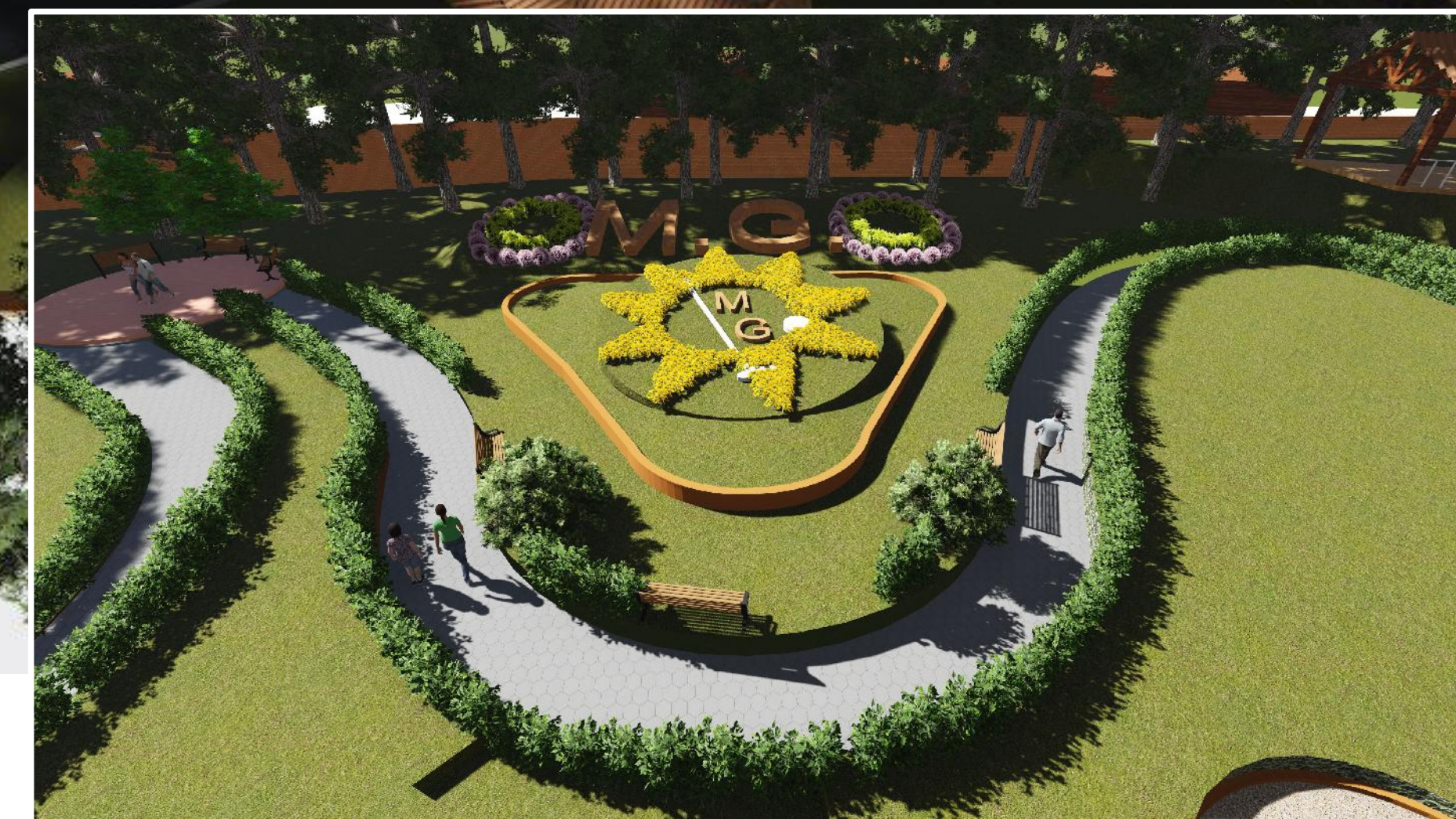
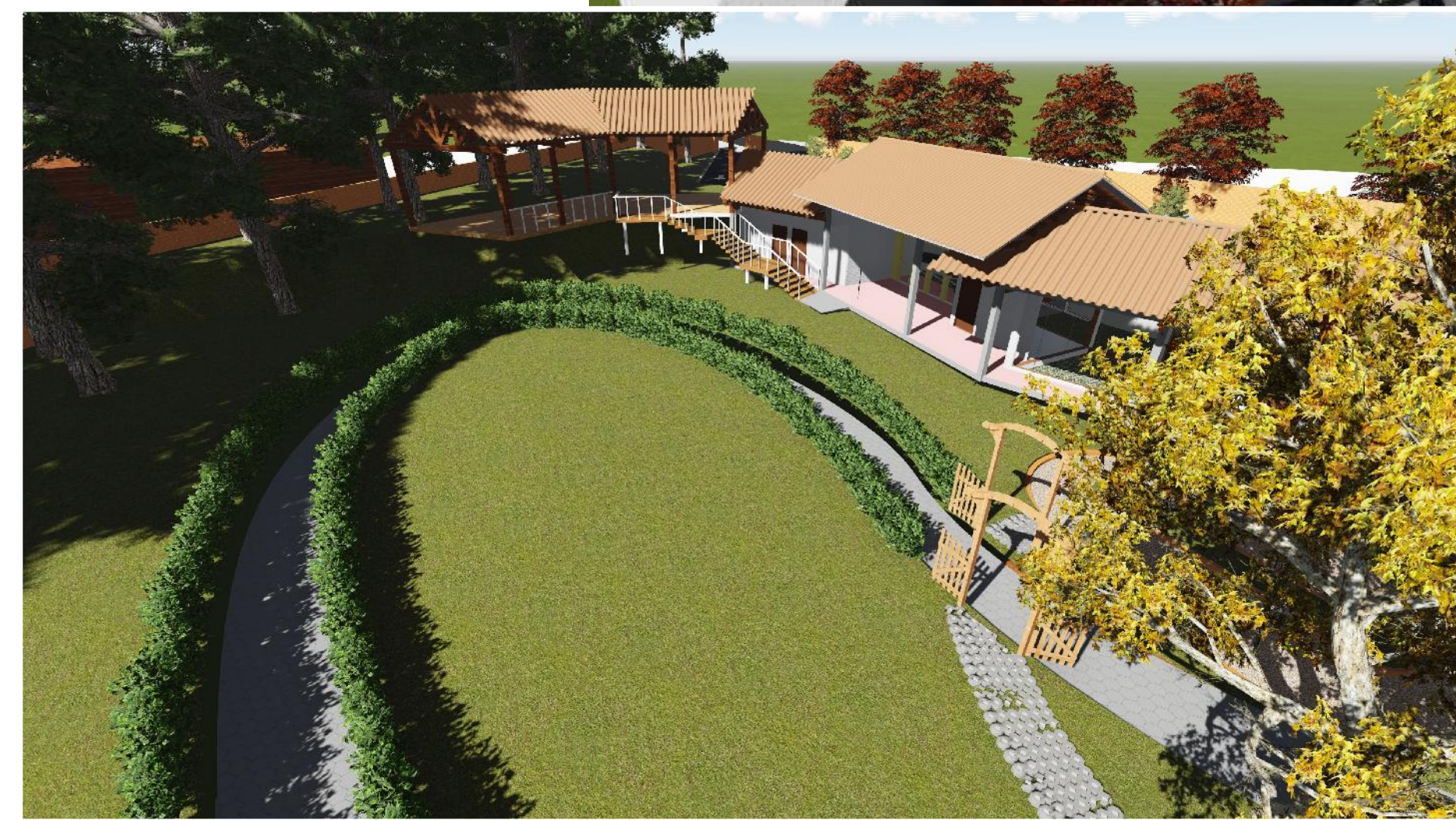
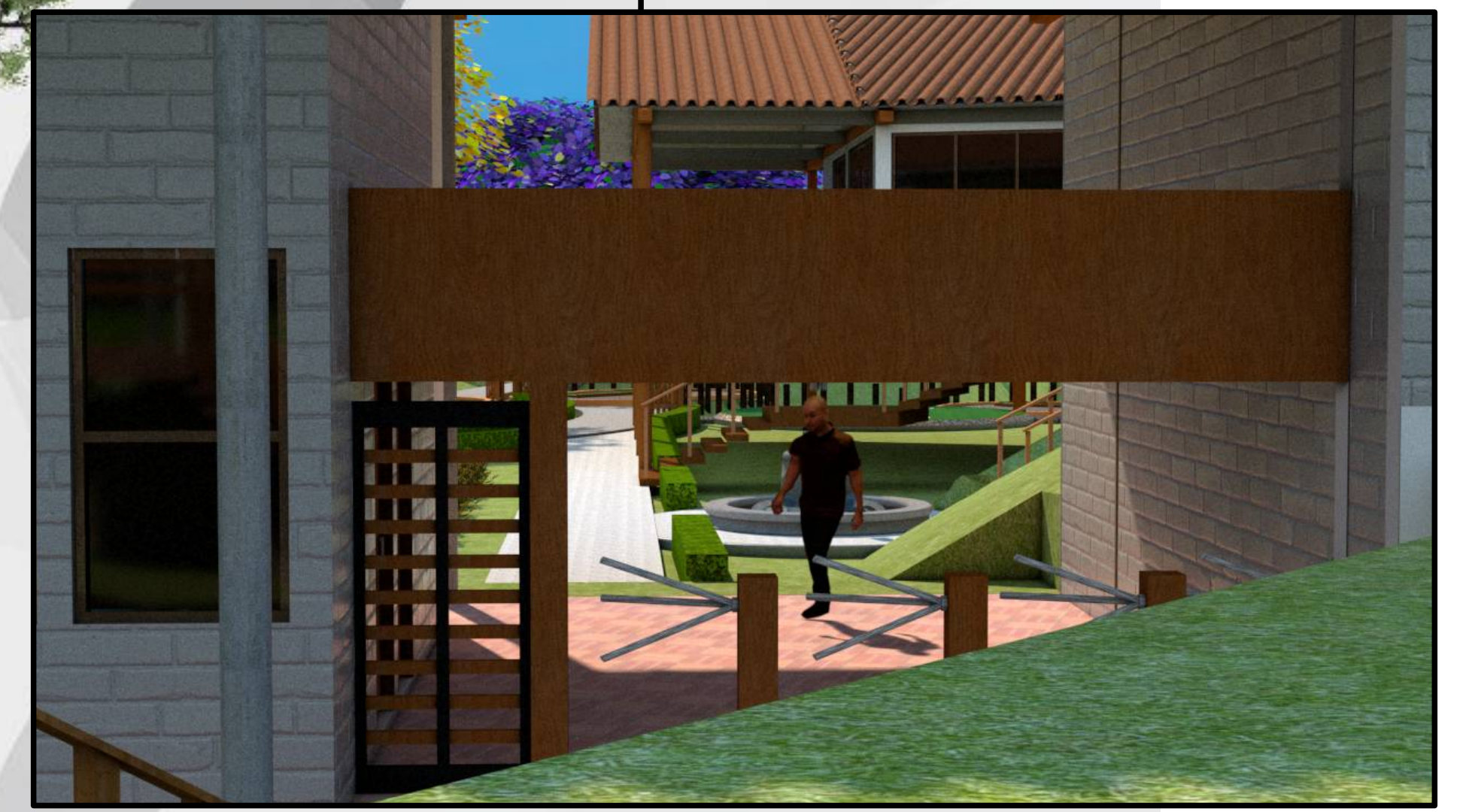
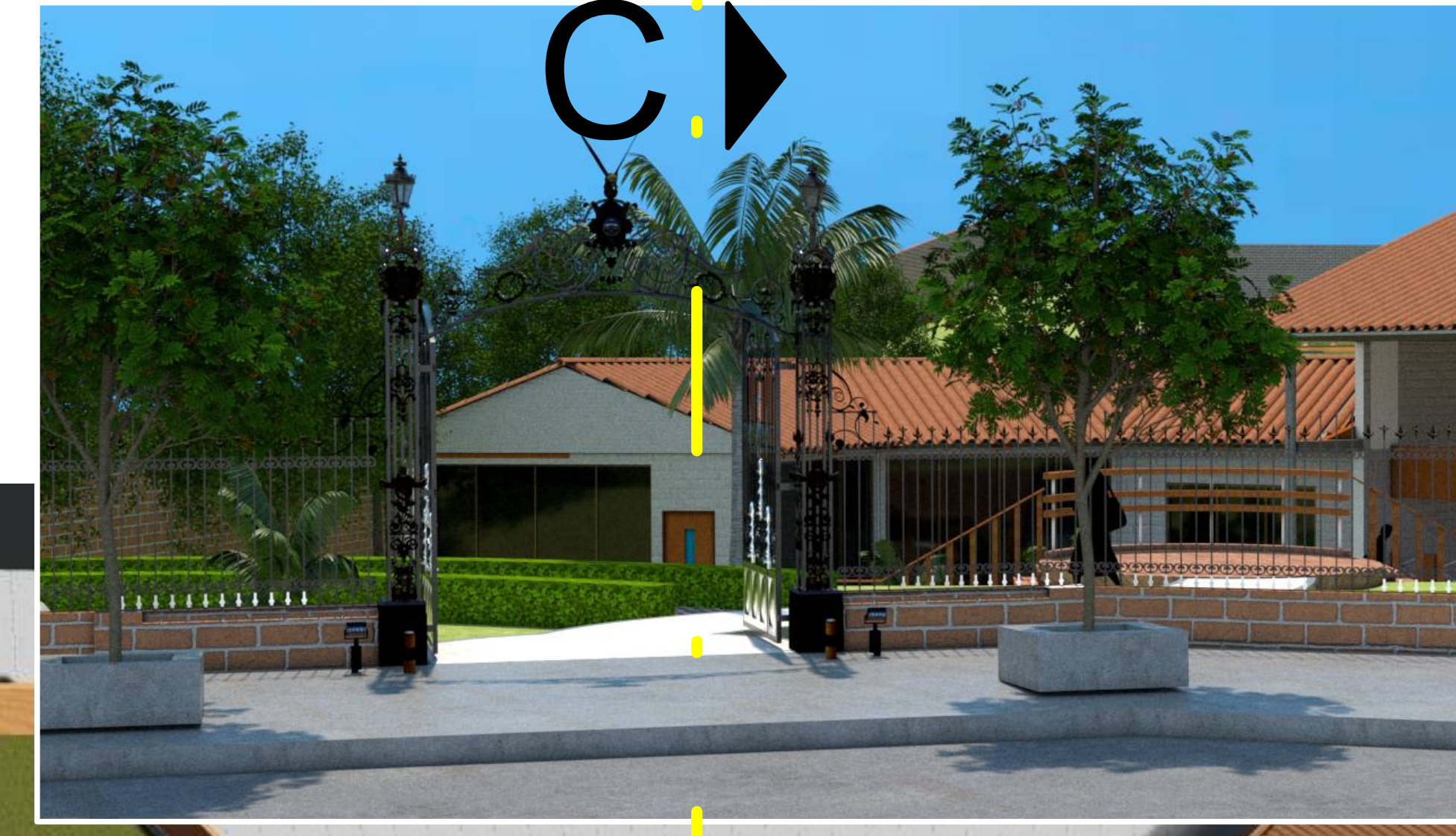
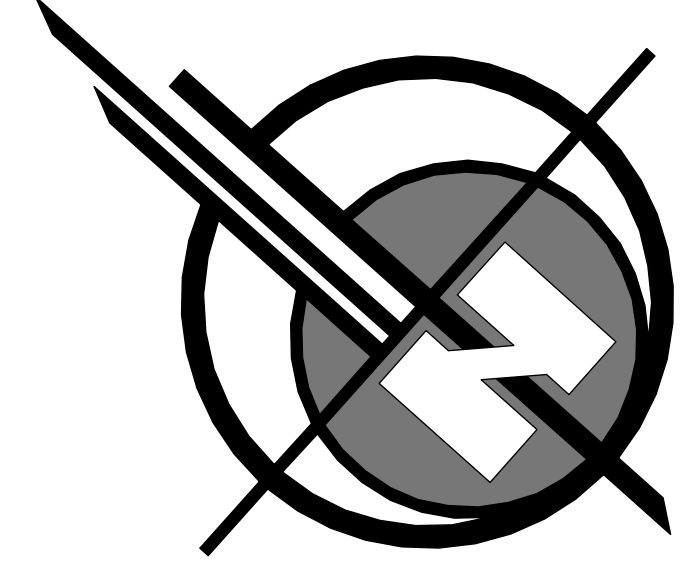

PLANO PAISAJISTICO - ESTACIÓN INVIERNO  
ESC. 1:200



LAMINA N°: 02/24

PROYECTO ARQUITECTONICO: PARQUE DE MINIGOLF PARA LA CIUDAD DE TARIJA  
CARRERA DE ARQUITECTURA Y URBANISMO

FACULTAD DE CIENCIAS Y TECNOLOGIA  
TIPO DE LAMINA: PLANO PAISAJISTICO - INVIERNO

UNIVERSIDAD AUTONOMA JUAN MISAEL SARACHO  
ESTUDIANTE: CAROLA ALEJANDRA SOTO CALIZAYA

