

LAMINA N°: 03/24

PROYECTO ARQUITECTONICO: PARQUE DE MINIGOLF PARA LA CIUDAD DE TARIJA
CARRERA DE ARQUITECTURA Y URBANISMO

FACULTAD DE CIENCIAS Y TECNOLOGIA
TIPO DE LAMINA: PLANO PAISAJISTICO - PRIMAVERA

UNIVERSIDAD AUTONOMA JUAN MISAEL SARACHO
ESTUDIANTE: CAROLA ALEJANDRA SOTO CALIZAYA



PLANO PAISAJISTICO - ESTACION PRIMAVERA
ESC. 1:200



LAMINA N°:
14/24

BLOQUE 1 - PERSPECTIVAS

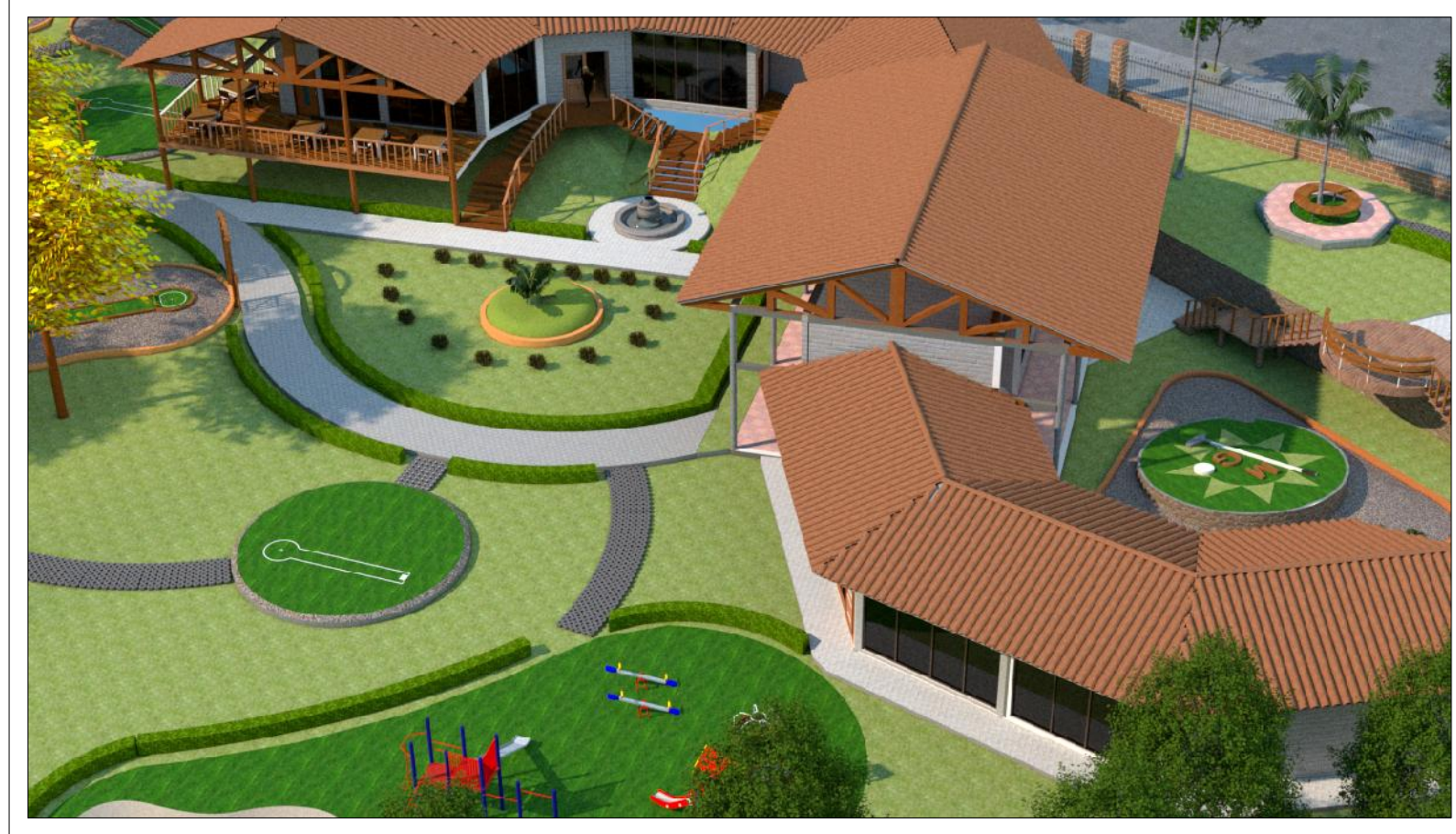

BLOQUE 2 - PERSPECTIVAS

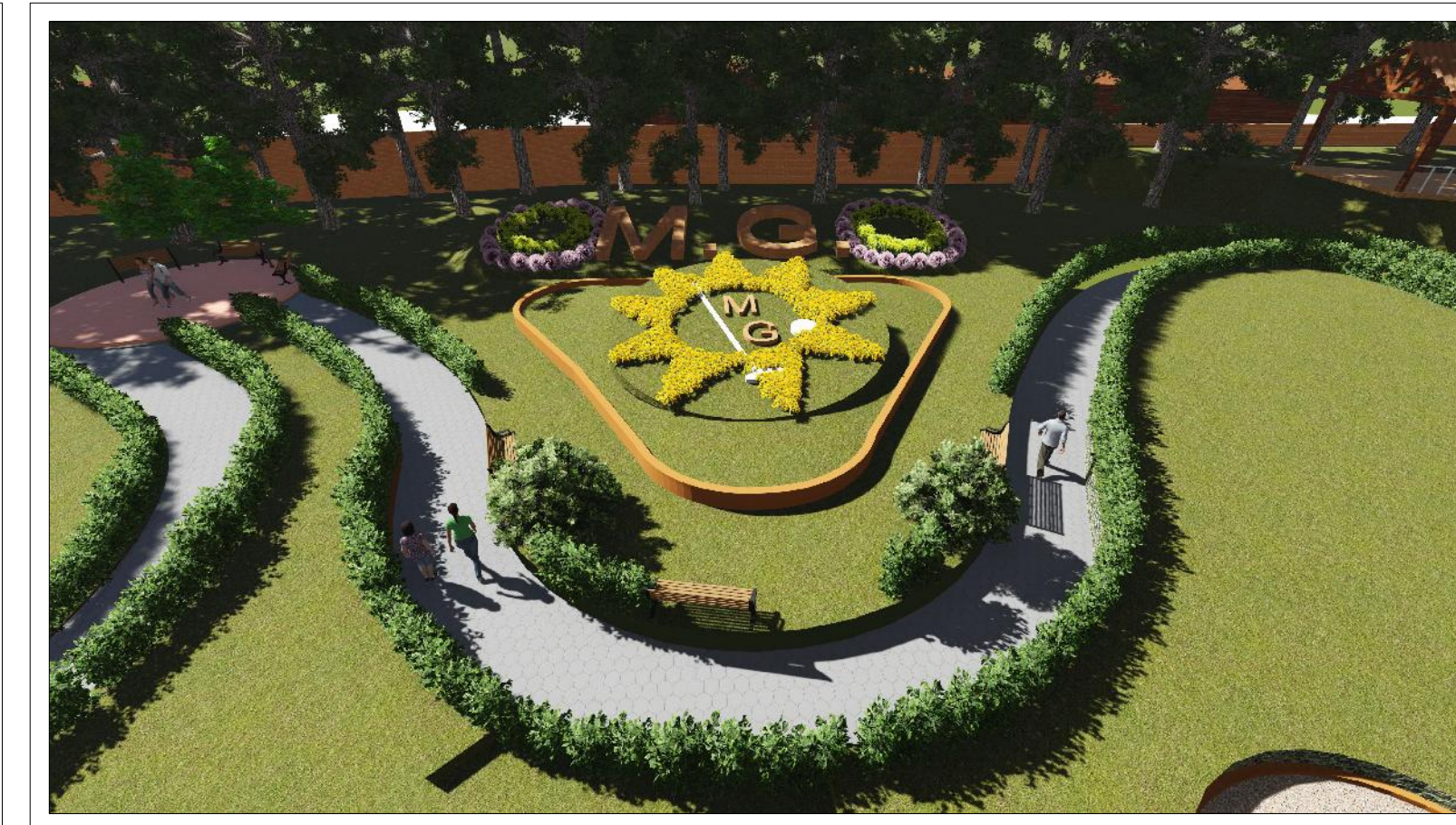
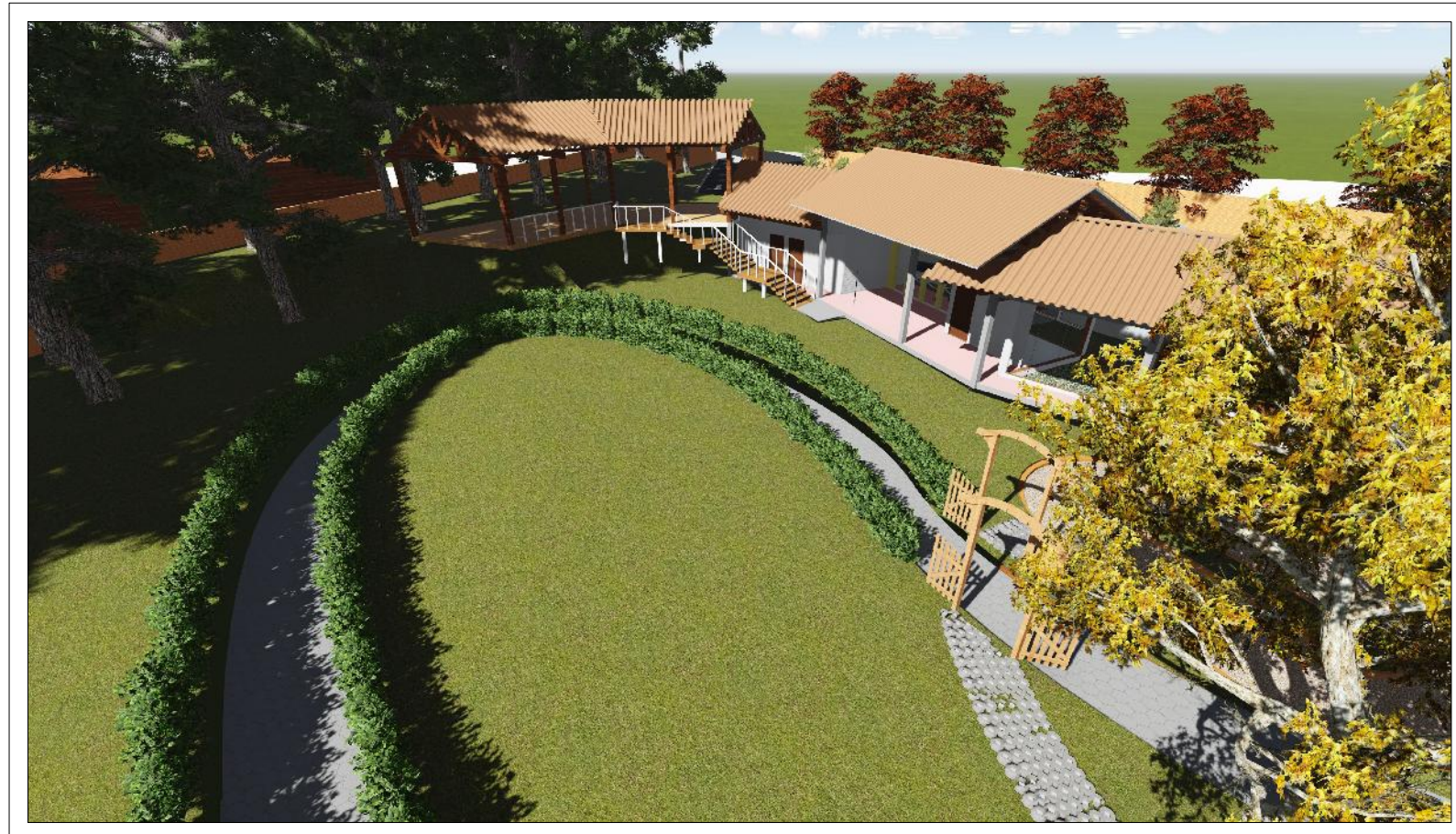

PROYECTO ARQUITECTONICO: PARQUE DE MINIGOLF PARA LA CIUDAD DE TARIJA

CARRERA DE ARQUITECTURA Y URBANISMO

FACULTAD DE CIENCIAS Y TECNOLOGIA

UNIVERSIDAD AUTONOMA JUAN MISAEL SARACHO

ESCALA: SI/ESCALA

TIPO DE LAMINA: PERSPECTIVAS BLOQUE 1 - BLOQUE 2

ESTUDIANTE: CAROLA ALEJANDRA SOTO CALIZAYA





AV. CIRCUNVALACION



LAMINA N°: 04A/24

PROYECTO ARQUITECTONICO: PARQUE DE MINIGOLF PARA LA CIUDAD DE TARIJA
UNIVERSIDAD AUTONOMA JUAN MISAEL SARACHO
ESTUDIANTE: CAROLA ALEJANDRA SOTO CALIZAYA
CARRERA DE ARQUITECTURA Y URBANISMO
FACULTAD DE CIENCIAS Y TECNOLOGIA
TIPO DE LAMINA: PLANIMETRIA CON VEGETACION
ESCALA: 1:200





LAMINA N°:
05/24

PROYECTO ARQUITECTONICO: PARQUE DE MINIGOLF PARA LA CIUDAD DE TARIJA
CARRERA DE ARQUITECTURA Y URBANISMO

FACULTAD DE CIENCIAS Y TECNOLOGIA
TIPO DE LAMINA: PLANIMETRIA Y NOMINACIONES

UNIVERSIDAD AUTONOMA JUAN MISAEL SARACHO
ESTUDIANTE: CAROLA ALEJANDRA SOTO CALIZAYA



PLANTA DE RECORRIDOS Y ACCESOS
ESC. 1:200