

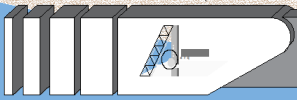

PLANIMETRIA GENERAL
ESC. 1:200

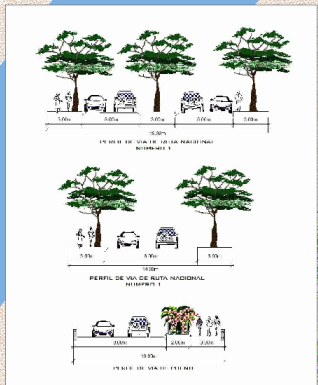

**COMPLEJO FRONTERIZO DE DOBLE
CABECERA PARA LA CIUDAD DE
BERMEJO**

PROYECTO DE GRADO

DOCENTE: ARQ. PATRICIO SANJINEZ URIBE	FECHA: TARIFA - 19/02/2020
ESTUDIANTE: BENE TAPIA CARDOZO	LÁMINA: 1 / 20



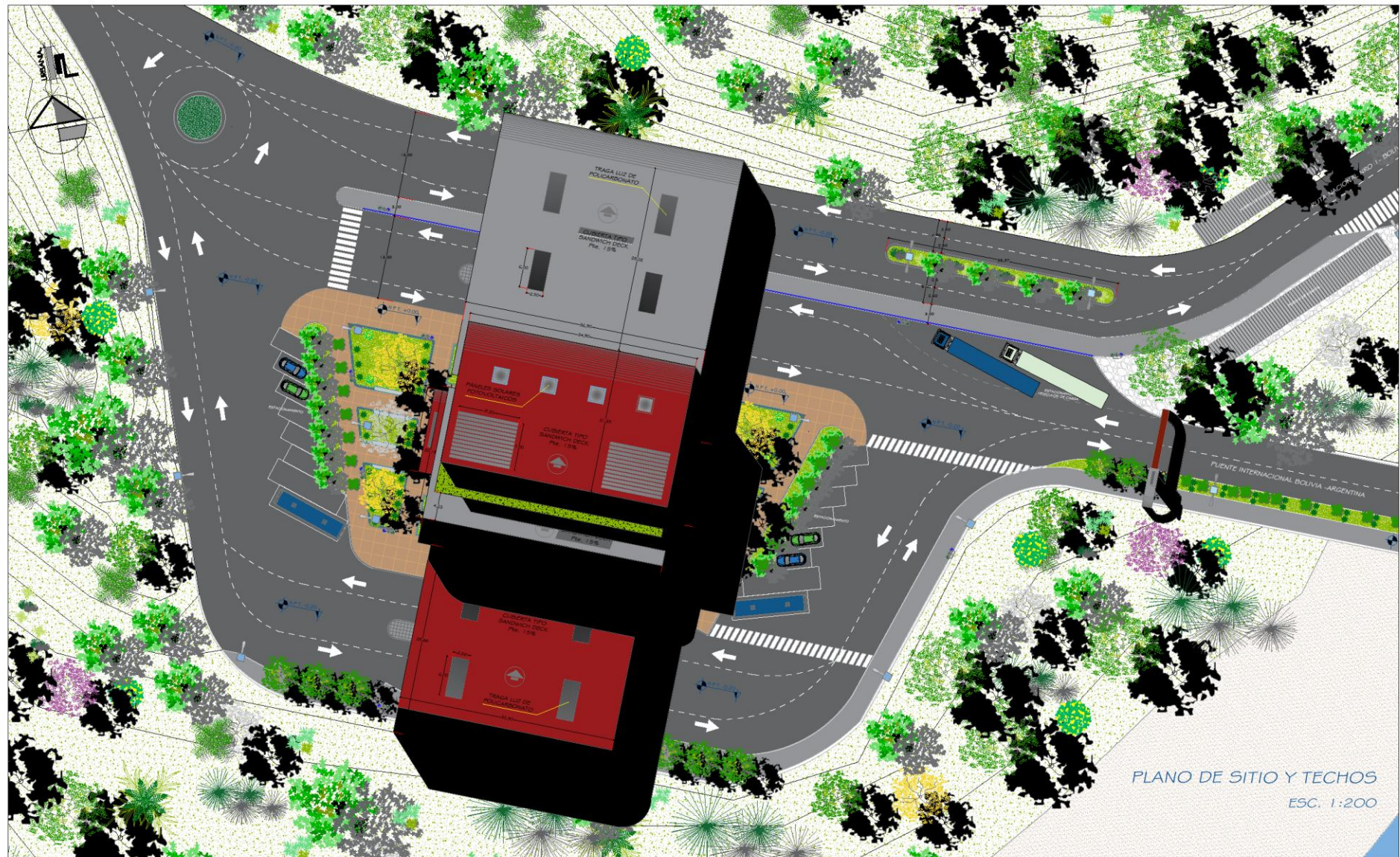

PLANO DE SITIO Y TECHOS
ESC. 1:200

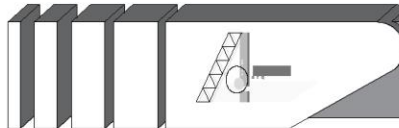

**COMPLEJO FRONTERIZO DE DOBLE CABECERA
PARA LA CIUDAD DE BERMEJO**

PROYECTO DE GRADO

DOCENTE:
ARO. PATRICIO SANJINEZ URIBE

ESTUDIANTE:
RENE TAPIA CARDOZO

FECHA:
TARIJA - 19/02/2020

LAMINA:
1 / 20



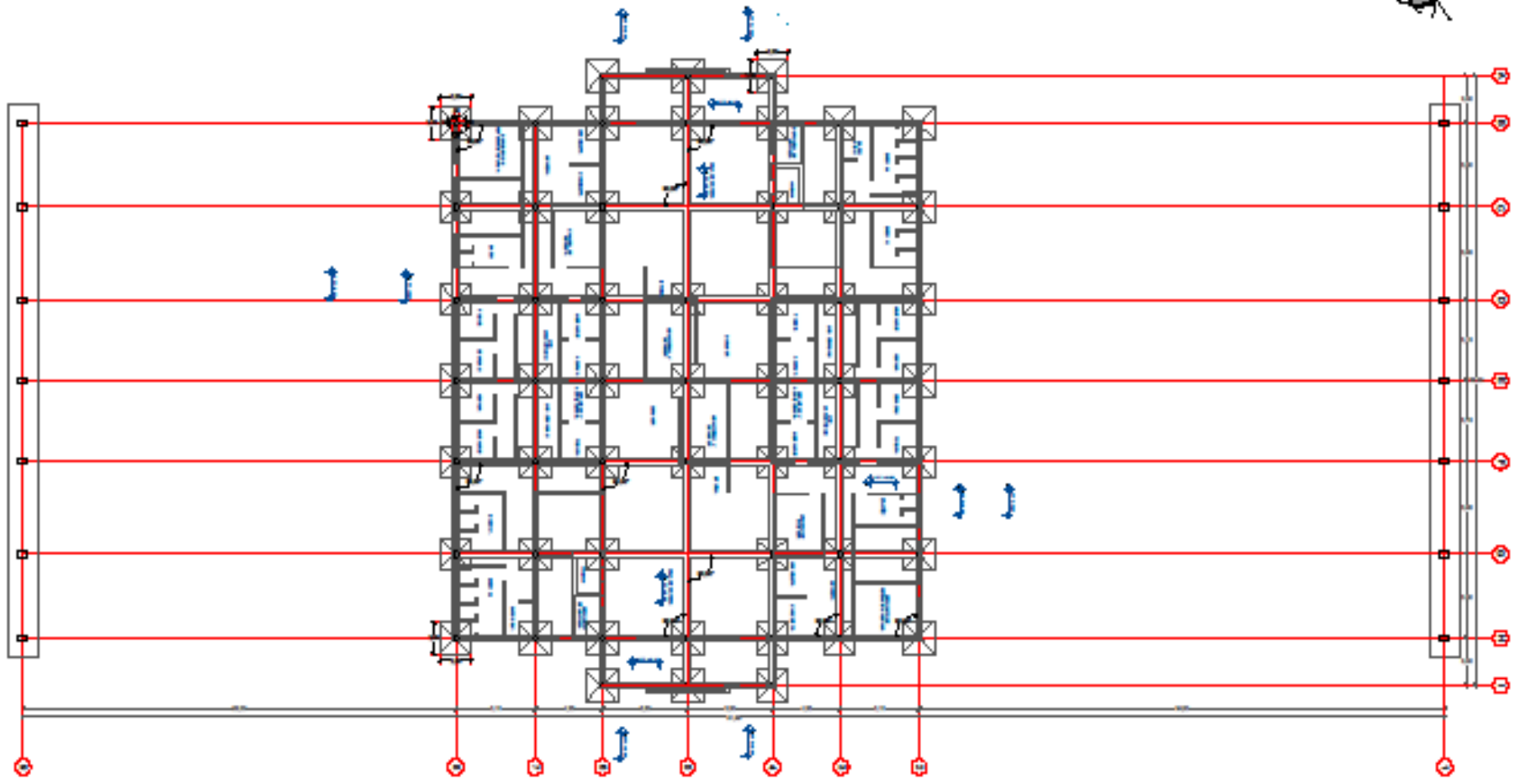

PLANO DE CIMIENTOS
ESC. 1:100

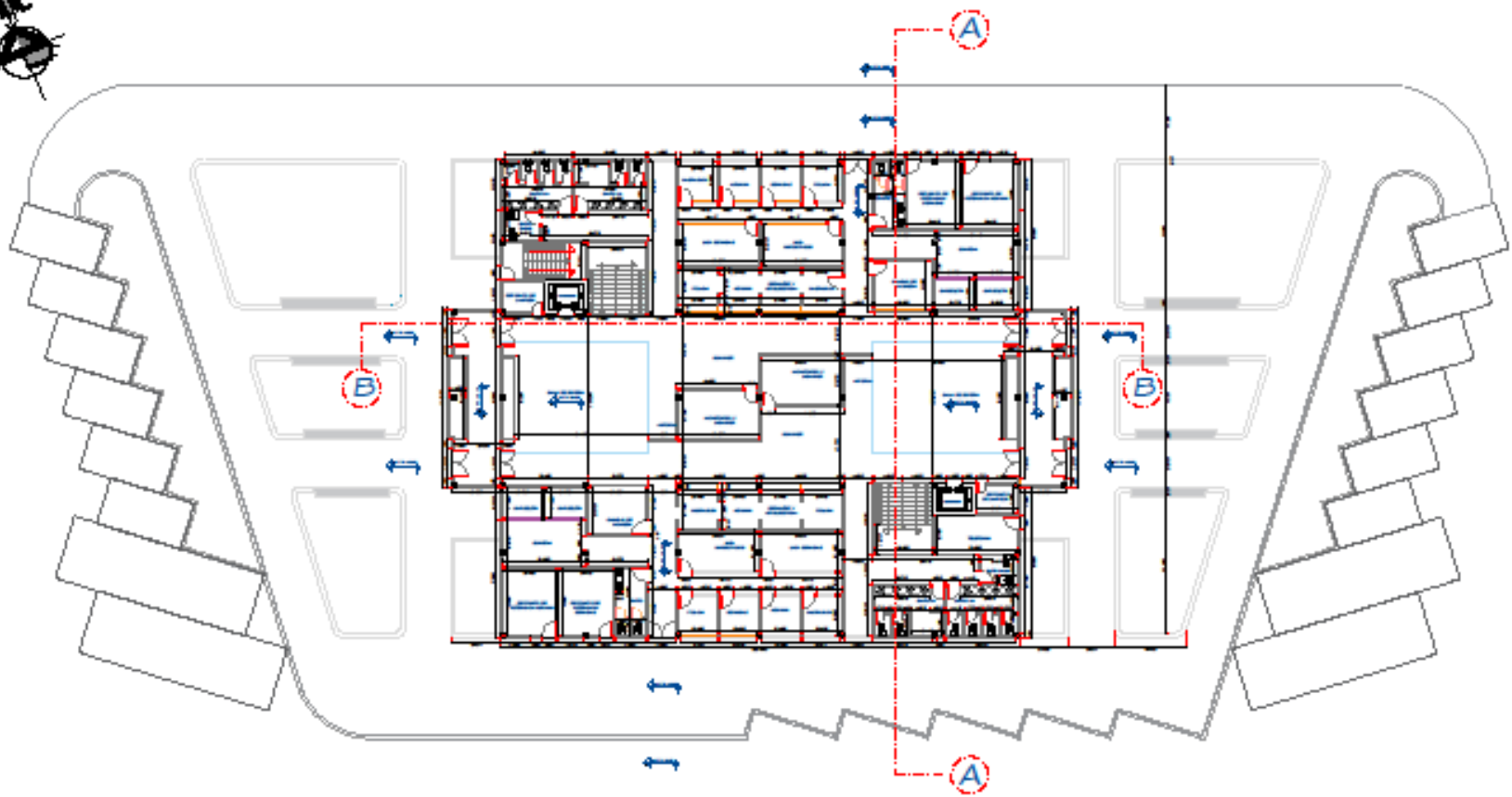

PLANTA BAJA ACOTADO
ESC. 1:100



PROYECTO DE GRADO

ALUMNO:
ABD. PATRICIO JARAMA SIBRE

PROFESOR:
SIBRE YANLA CARRERO

FECHA:
TARIFA - 00/2020

LÁMINA:
0 / 34





PLANTA BAJA AMOBLADO
ESC. 1:100

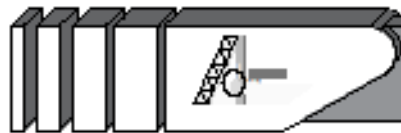

PROYECTO DE GRADO

PROFESOR:
ARQ. PATRICIO SANCHEZ URIBE
ESTUDIANTE:
NINE TAPIA CARDOSO

TÍTULO:
TARIFA - Muebles
LÁMINA:
9 / 34



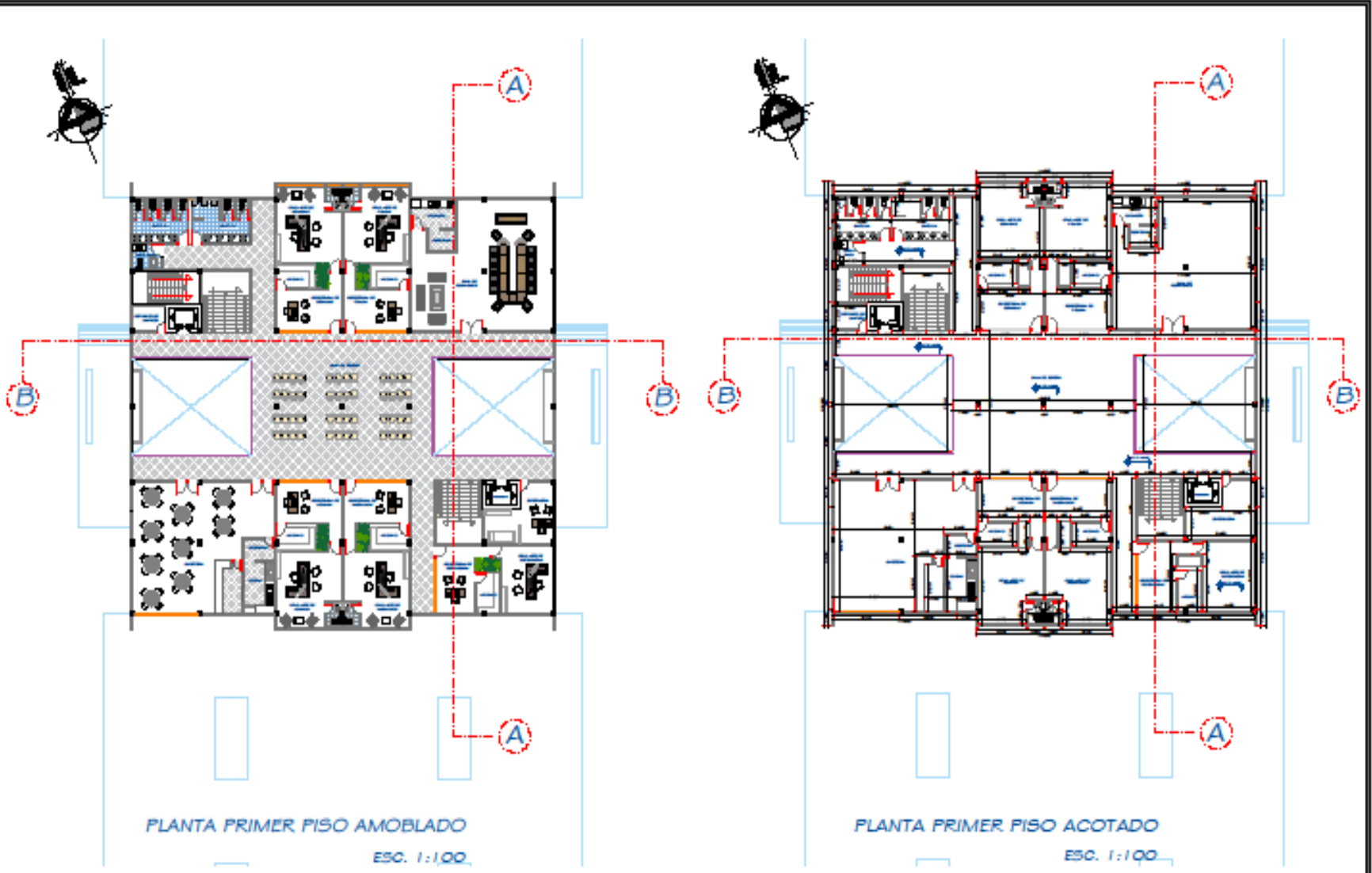

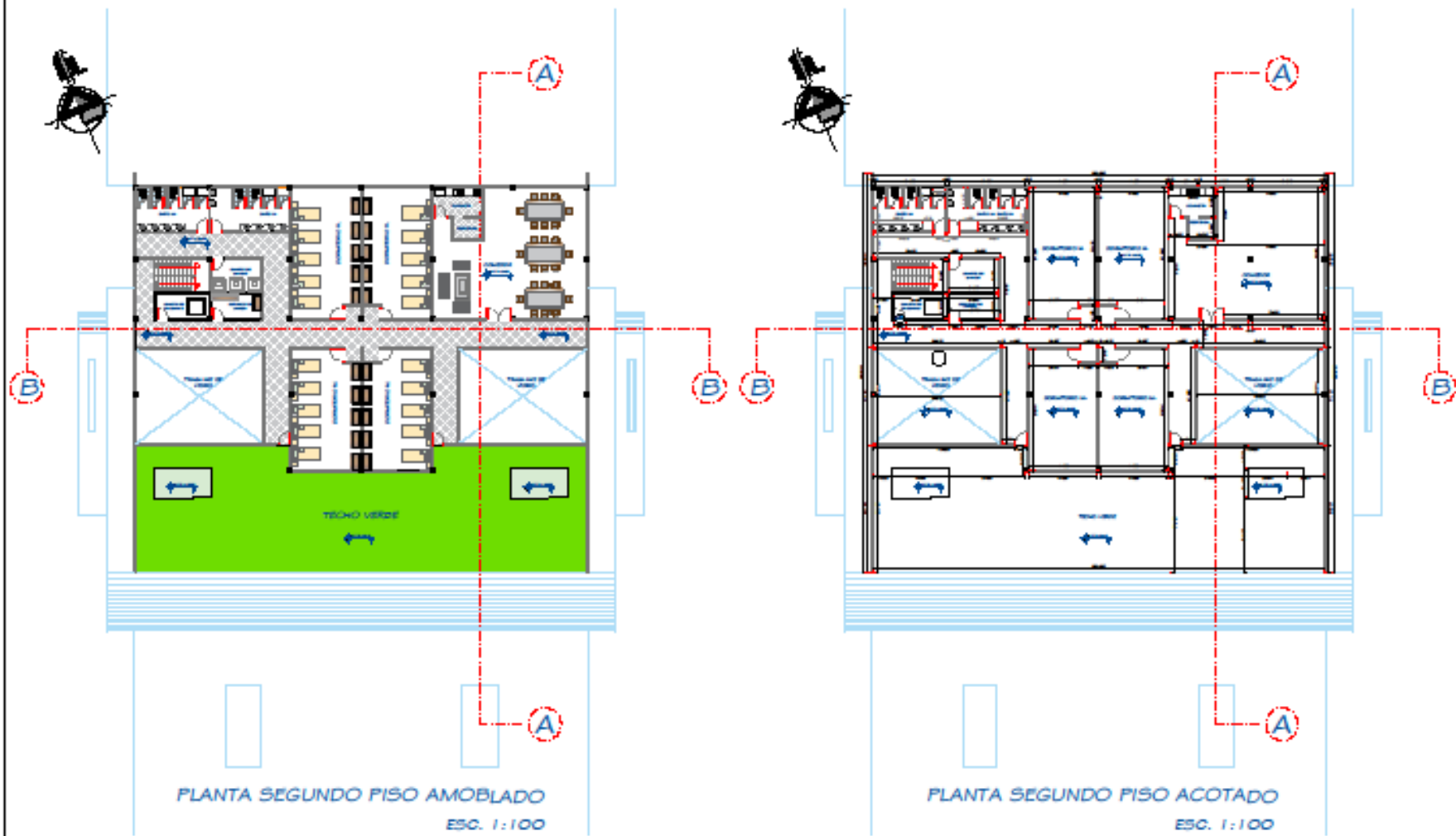

PROYECTO DE GRADO

ALUMNO:
ABD. PATRICIO SANCHEZ URIBE

ASIGNATURA:
SEMI TALLER CARBONO

TÍTULO:
TARIFA - INVIOLABLE

LÁMINA:
W / 3A



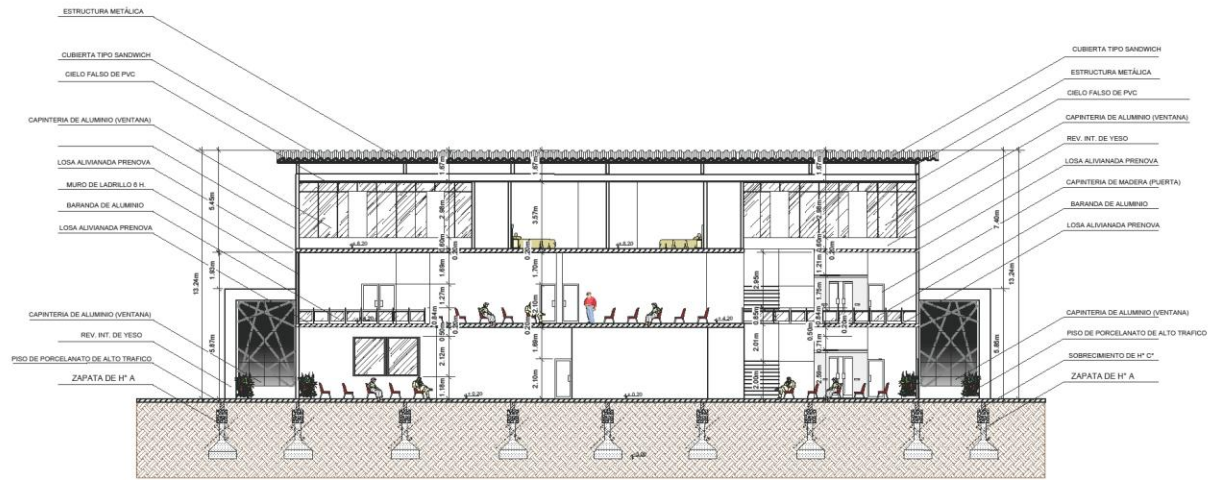

CORTE A-A ESC. 1:100

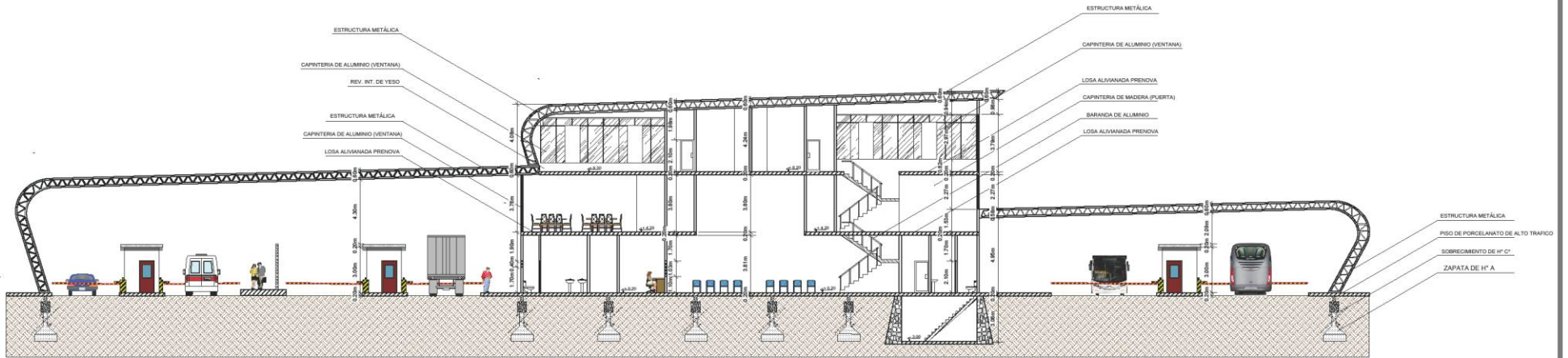

CORTE B-B ESC. 1:100

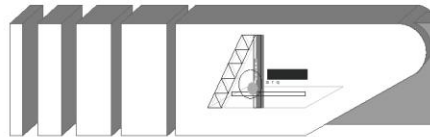

"COMPLEJO FRONTERIZO DE DOBLE CABECERA PARA LA CIUDAD DE BERMEJO"

PROYECTO DE GRADO

DOCENTE:
ARQ. PATRICIO SANJINEZ URIBE

FECHA:
TARIJA - 19/02/2020

ESTUDIANTE:
RENE TAPIA CARDOZO

LAMINA:
12 / 24





No se pudo mostrar la imagen vinculada. Puede que se haya movido, cambiado de nombre o eliminado el archivo. Compruebe que el vínculo apunta al archivo y ubicación correctos.

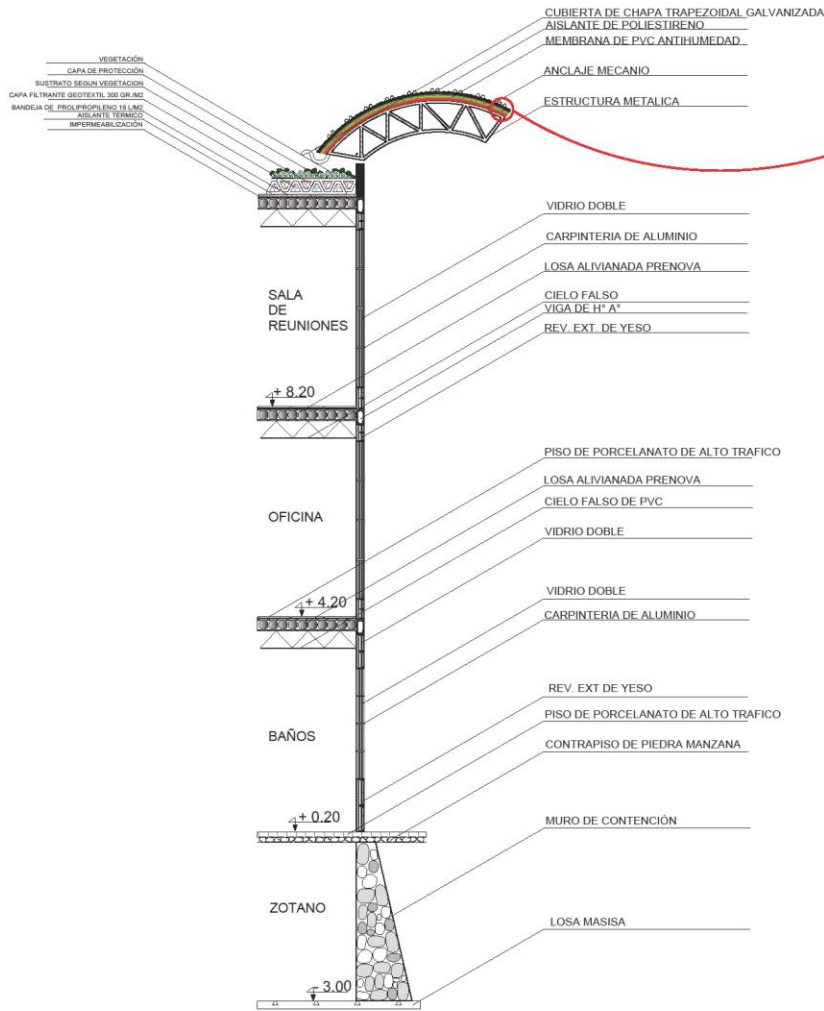

CORTE DE BORDE
ESC:1:25

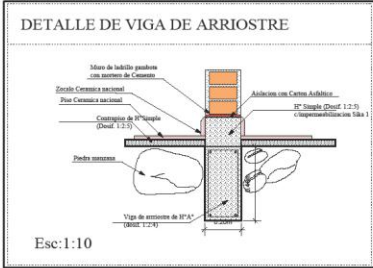
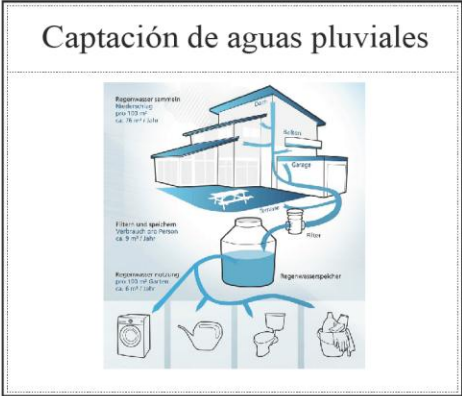
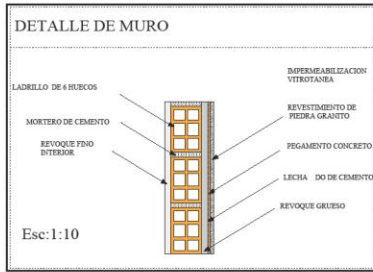
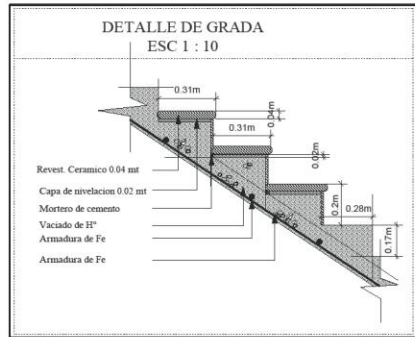

DETALLE GENERAL
ESC: 1:10

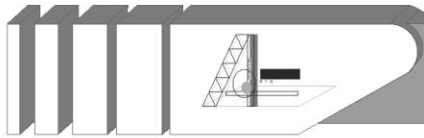

"COMPLEJO FONOTERIZO DE DOBLE CABECERA PARA LA CIUDAD DE BERMEJO"

PROYECTO DE GRADO

DOCENTE:
ARQ. PATRICIO SANJINEZ URIBE
ESTUDIANTE:
RENE TAPIA CARDOZO

FECHA:
TARIJA - 19/02/2020
LAMINA:
24 / 24



INSTALACIONES ELECTRICAS

