



1.- PEATON



2.- CICLISTA



3.- TRANSPORTE PUBLICO



4.- TRANSPORTE PRIVADO

ENFOQUE DE PROPUESTA URBANA

- Incentivar la caminata y la actividad física
- Devolver a los espacios abandonados sus funciones sociales
- Reducir el numero y la gravedad de los accidentes en una calle
- Resguardar la seguridad en espacios de recreacion

PERFILES DE VIA

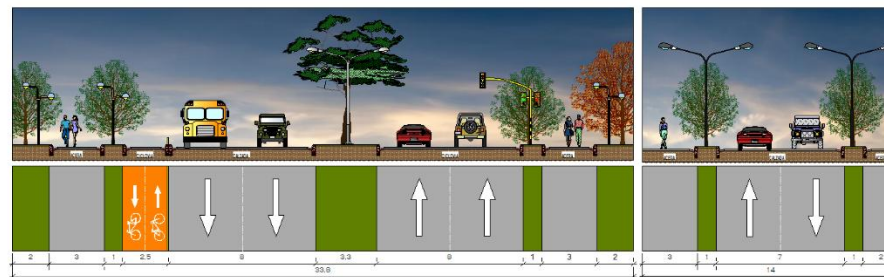

AV. MANUEL MARZANA

CALLE GERMAN DURAN

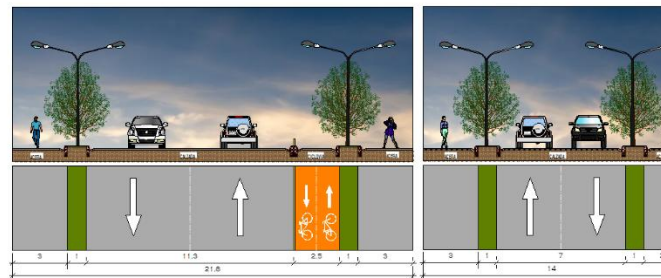

AV. BERNARDINO BILBAO

CALLE FROILAN TEJERINA



PERPECTIVAS

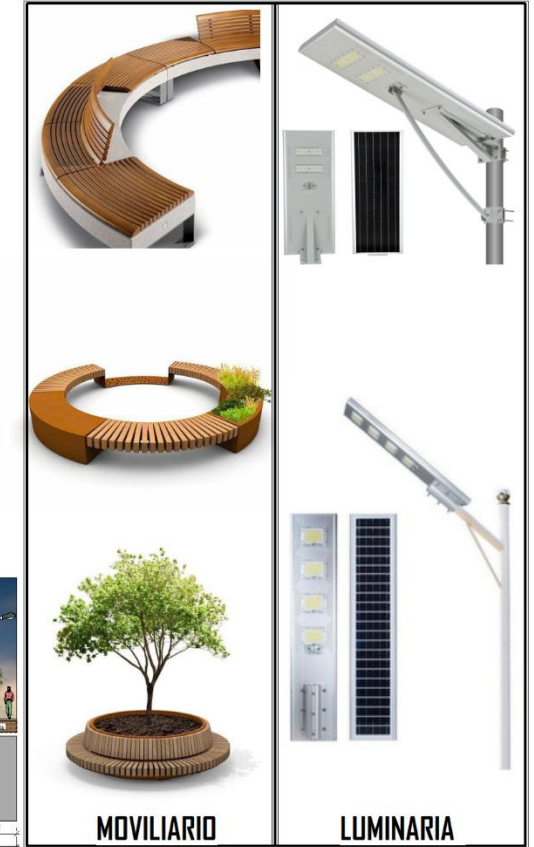
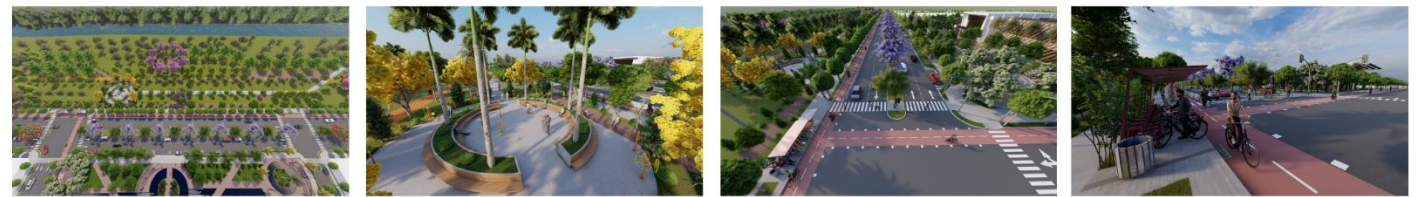

MOVILIARIO

LUMINARIA

PROYECTO DE GRADO

ESTUDIANTE: FUENTES CARLOS DAVID JOEL

DOCENTE: ARG. SANTOS PUMA LEON

UNIVERSIDAD AUTONOMA JUAN MISAEL SARACHO
FACULTAD DE CIENCIAS Y TECNOLOGIA
CARRERA DE ARQUITECTURA Y URBANISMO



LAMINA: 1

FECHA: 28/06/23

... BIBLIOTECA VIRTUAL PARA EL MUNICIPIO DE YACUIBA... ..

PROPIEDAD DE: **PROPUESTA URBANA**

ESC: 1.1000

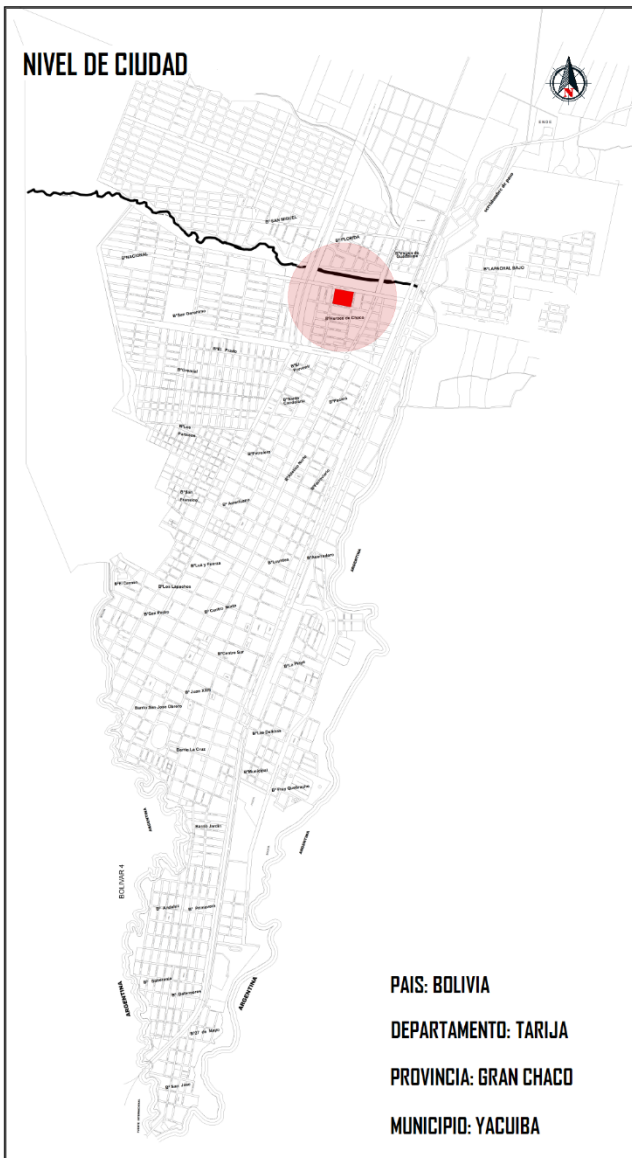

PROYECTO DE GRADO
ESTUDIANTE: FUENTES CARLOS DAVID JOEL **DOCENTE: ARO. SANTOS PUMA LEON**
 UNIVERSIDAD AUTONOMA JUAN MISAEL SARACHO
 FACULTAD DE CIENCIAS Y TECNOLOGIA
 CARRERA DE ARQUITECTURA Y URBANISMO

--- **... BIBLIOTECA VIRTUAL PARA EL MUNICIPIO DE YACUIBA...** ---

LAMINA: 2
FECHA: 28/06/23

— ● **PLANO DE UBICACION O EMPLAZAMIENTO**
 ESC: 1.1400



CUADRO DE REFERENCIA

PRIMAVERA	
	PALMEHA TELEMIQUE
	TERMINALIA CATAPPA (COCHINILAJ)
	CARNAVALITO
	LADHO ROBADO
	LAPACHO AMARILLO
	JACARANDA
	SIEMPRE VERDE
	CIPRE LIBRO
	PALMERA MOTADUCII
	PALMEIRA LEMANA (PHEENIX METEORIC)

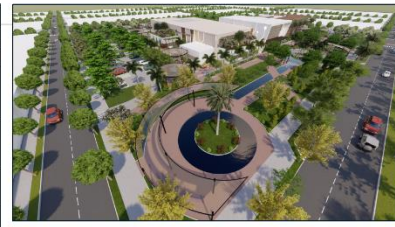

PAISAJISMO PRIMAVERA

ESC: 1:200

PROYECTO DE GRADO
 ESTUDIANTE: FUENTES CARLOS DAVID JOEL
 DOCENTE: ARO. SANTOS PUMA LEON
 UNIVERSIDAD AUTONOMA JUAN MISAEL SARACHO
 FACULTAD DE CIENCIAS Y TECNOLOGIA
 CARRERA DE ARQUITECTURA Y URBANISMO



LAMINA: 3
 FECHA: 28/06/23

... BIBLIOTECA VIRTUAL PARA EL MUNICIPIO DE YACUIBA ...



CUADRO DE REFERENCIA

VERANO	
	PALMERA RUMUQUE
	TERMINALIA CATPTA (SOMBRIILLA)
	DARNAVALITO
	LACHO ROSADO
	LAPACHO AMARILLO
	JAGARANDA
	SIEMPRE VERDE
	CIPRE LIBRO
	PALMERA MOTADUDHI
	PALMERA ENANA O PHOENIX ROBELENI



PROYECTO DE GRADO

ESTUDIANTE: FUENTES CARLOS DAVID JOEL

DOCENTE: ARO. SANTOS PUMA LEON

UNIVERSIDAD AUTONOMA JUAN MISAEL SARACHO
FACULTAD DE CIENCIAS Y TECNOLOGIA
CARRERA DE ARQUITECTURA Y URBANISMO



LAMINA: 4

FECHA: 28/06/23

... BIBLIOTECA VIRTUAL PARA EL MUNICIPIO DE YACUIBA... ---

PAISAJISMO VERANO

ESC: 1.200

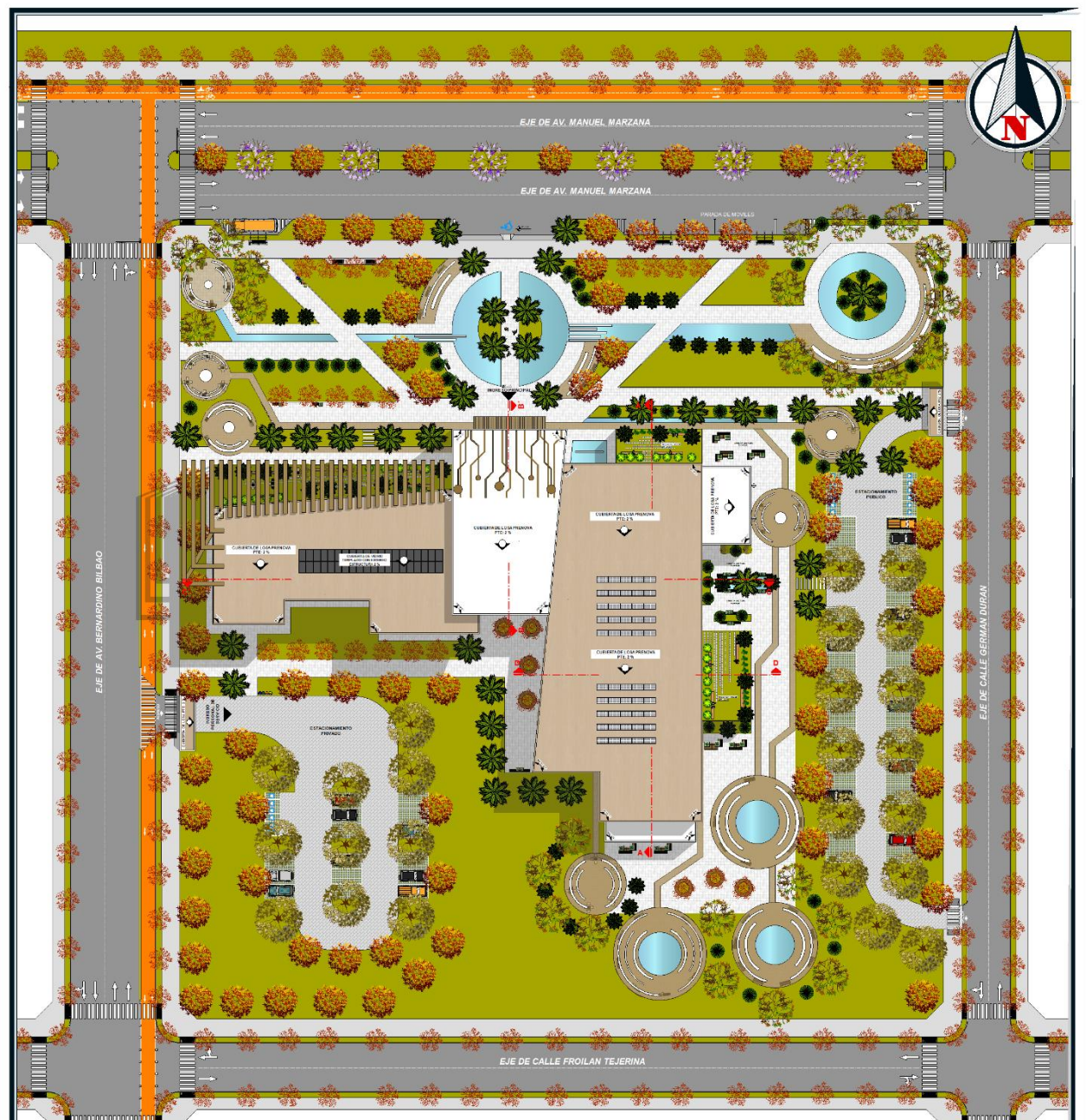

CUADRO DE REFERENCIA

OTONO	
	PALMERA BOMBUQUE
	TERMINALIA TAPIFA (SOMBRIJA)
	CARNAVALITO
	LACHO ROSADO
	LAPACHO AMARRILLO
	JACARANDA
	SIEMPRE VERDE
	CIPIRE LIBRE
	PALMERA METADUJHI
	PALMERA ENANA O PHOENIX REBELDII



PROYECTO DE GRADO
ESTUDIANTE: FUENTES CARLOS DAVID JOEL **DOCENTE:** ARO. SANTOS PUMA LEON
UNIVERSIDAD AUTONOMA JUAN MISAEL SARACHO
FACULTAD DE CIENCIAS Y TECNOLOGIA
CARRERA DE ARQUITECTURA Y URBANISMO

PAISAJISMO OTONO
ESC: 1.200

LAMINA: 5
FECHA: 28/06/23

... BIBLIOTECA VIRTUAL PARA EL MUNICIPIO DE YACUIBA...



CUADRO DE REFERENCIA

INVIerno	
	PALMERA GUMUQUE
	TERMINALIA CATPITA (GOMDRILLA)
	DARNAVALITO
	LALHO ROSADO
	LAPACHE AMARRILLO
	JAGANANEA
	SIEMPRE VERDE
	DIPRE LIBRO
	PALMERA MOTAQJQHI
	PALMERA ENANA O PHOENIX ROBELENI





PROYECTO DE GRADO

ESTUDIANTE: FUENTES CARLOS DAVID JOEL

DOCENTE: ARD. SANTOS PUMA LEON

UNIVERSIDAD AUTONOMA JUAN MISAEL SARACHO
FACULTAD DE CIENCIAS Y TECNOLOGIA
CARRERA DE ARQUITECTURA Y URBANISMO



LAMINA: 7

FECHA: 28/06/23

... BIBLIOTECA VIRTUAL PARA EL MUNICIPIO DE YACUBA ...

PLANIMETRIA

ESC: 1.200