

.....PROPIUESTA URBANA.....

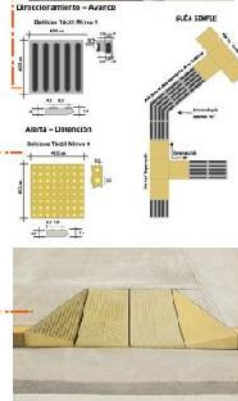
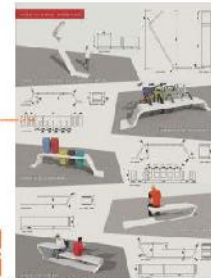

ARQUITECTURA Y URBANISMO
DOCENTE: ARO. BERTHA BENITEZ REYNOSO

PROYECTISTA: PERALTA VALDEZ YOSELIN ADRIANA.

PROYECTO ARQUITECTONICO: "DISEÑO DE CENTRO DE ATENCION Y EDUCACION ESPECIAL PARA NIÑOS Y JOVENES CON CAPACIDADES DIFERENTES EN LA CIUDAD DE BERMEJO"

LAMINA Nº



CALLE SIN NOMBRE



ARQUITECTURA Y URBANISMO
DOCENTE: ARO. BERTHA BENITEZ REYNOSO

PROYECTISTA: PERALTA VALDEZ YOSELIN ADRIANA.

LAMINA N°

PROYECTO ARQUITECTONICO: "DISEÑO DE CENTRO DE ATENCION Y EDUCACION ESPECIAL PARA NIÑOS Y JOVENES CON CAPACIDADES DIFERENTES EN LA CIUDAD DE BERMEO"

...PLANO PAISAJISTA PRIMAVERA.



ARQUITECTURA Y URBANISMO
DOCENTE: ARO. BERTHA BENITEZ REYNOSO.
PROYECTISTA: PERALTA VALDEZ YOSELIN ADRIANA.

LAMINA N°

PROYECTO ARQUITECTONICO: "DISEÑO DE CENTRO DE ATENCIÓN Y EDUCACIÓN ESPECIAL PARA NIÑOS Y JOVENES CON CAPACIDADES DIFERENTES EN LA CIUDAD DE BÉRMEJO"

...PLANO PAISAJISTA VERANO...
ESCALA 1:200



...PLANIMETRIA GENERAL...
ESCALA 1:500



ARQUITECTURA Y URBANISMO
DOCENTE: ARO. BERTHA BENITEZ REYNOSO
PROYECTISTA: PERALTA VALDEZ YOSELIN ADRIANA.

LAMINA N°
PROYECTO ARQUITECTONICO: "DISEÑO DE CENTRO DE ATENCION Y EDUCACION ESPECIAL PARA NIÑOS Y JOVENES CON CAPACIDADES DIFERENTES EN LA CIUDAD DE BERMEJO"

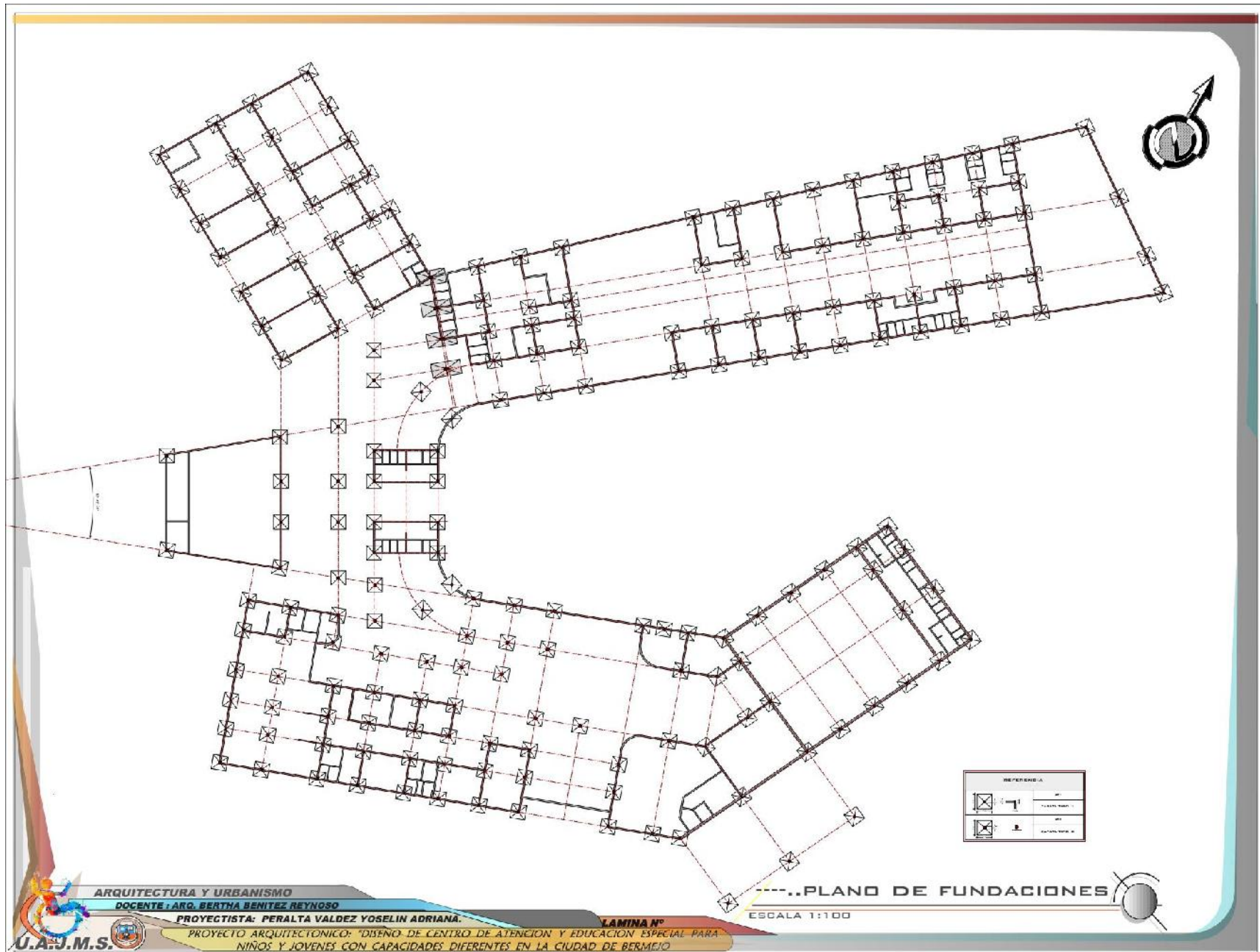

REFERENCIA	
	COLUMNA
	VIGAS
	MUR
	PUERTA
	VENTANA

.....PLANO DE FUNDACIONES

ESCALA 1:100



ARQUITECTURA Y URBANISMO

DOCENTE: ARO. BERTHA BENITEZ REYNOSO

PROYECTISTA: PERALTA VALDEZ YOSELIN ADRIANA

LAMINA Nº

PROYECTO ARQUITECTÓNICO: DISEÑO DE CENTRO DE ATENCIÓN Y EDUCACIÓN ESPECIAL PARA NIÑOS Y JOVENES CON CAPACIDADES DIFERENTES EN LA CIUDAD DE BERMÚJO

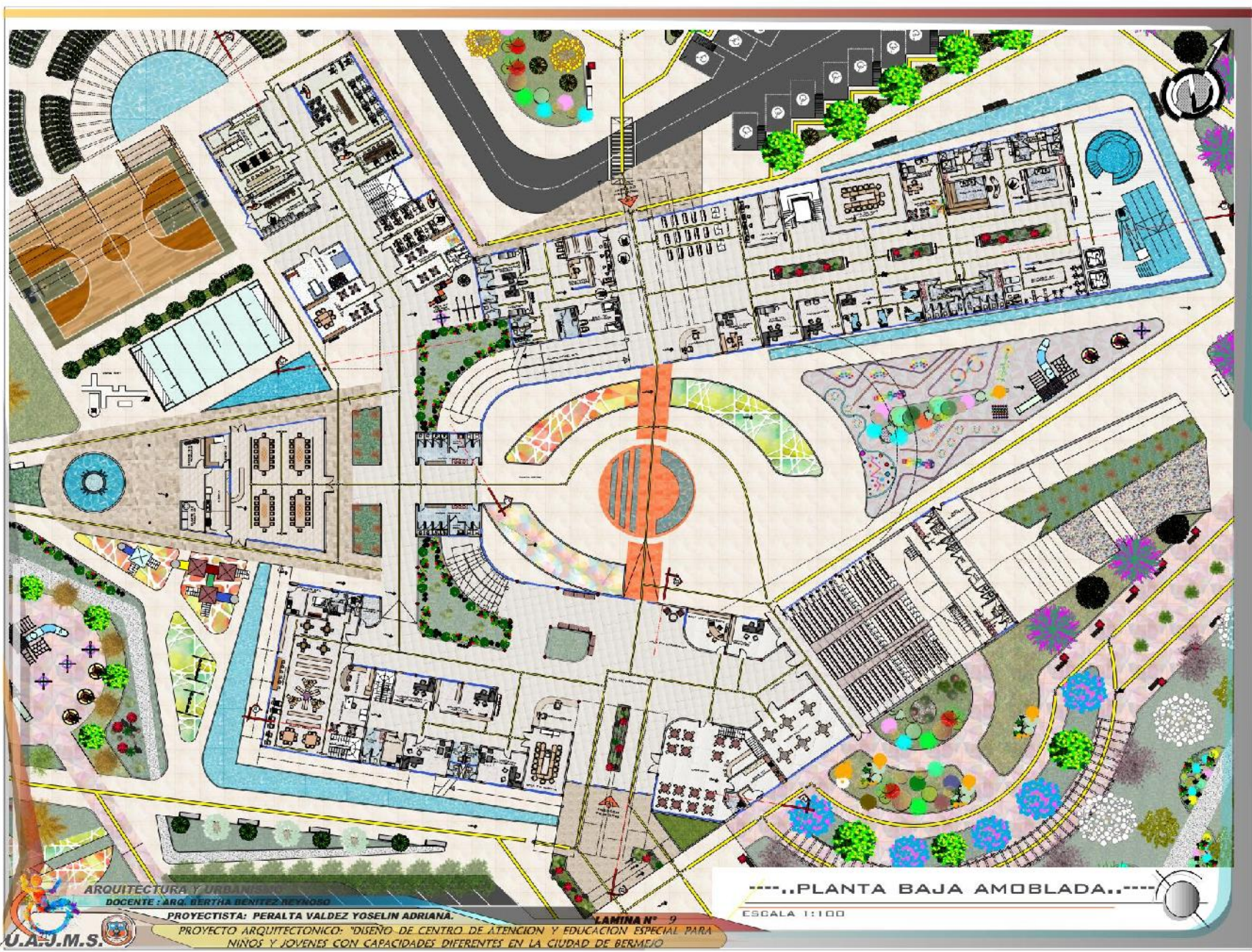

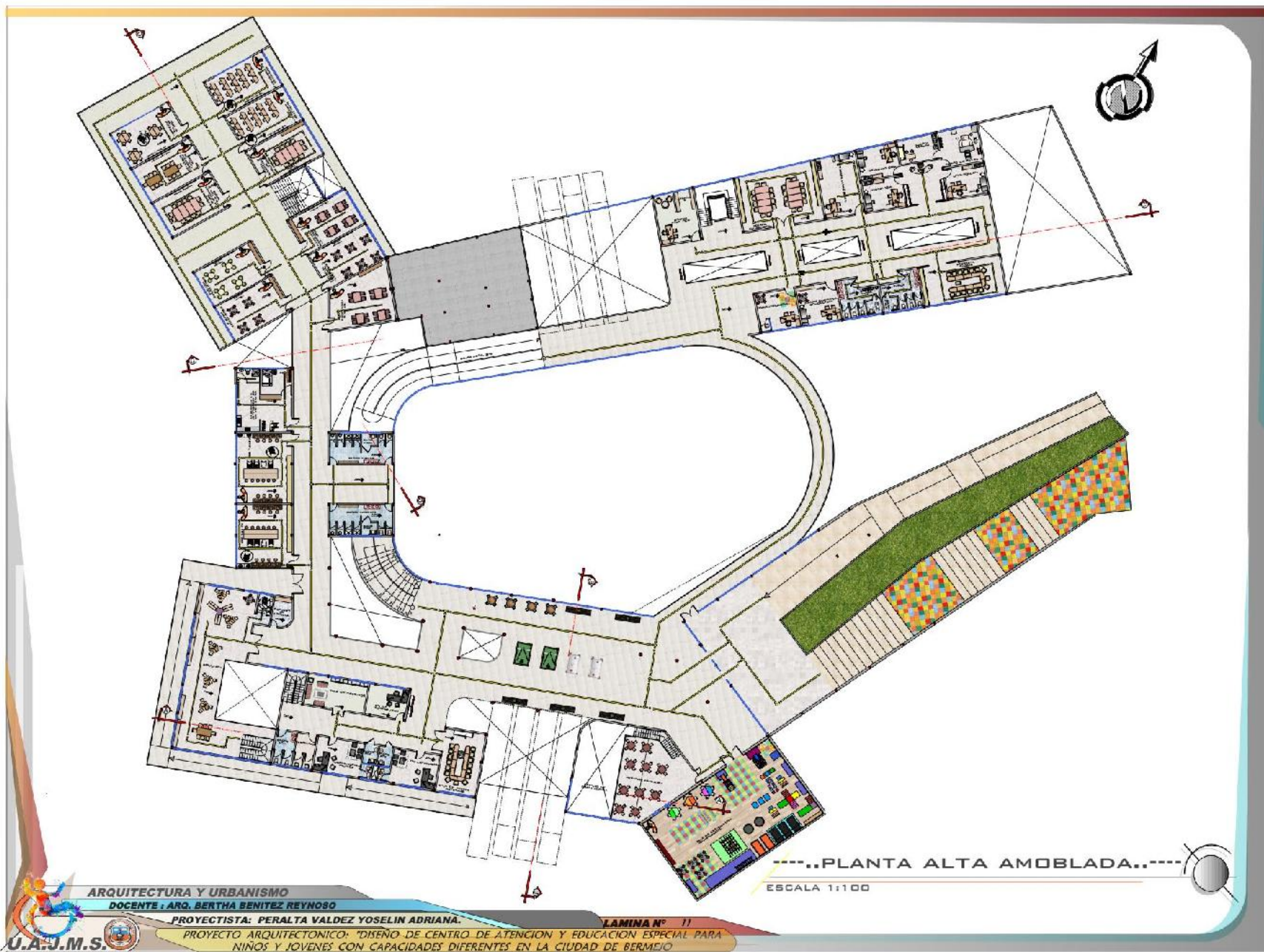

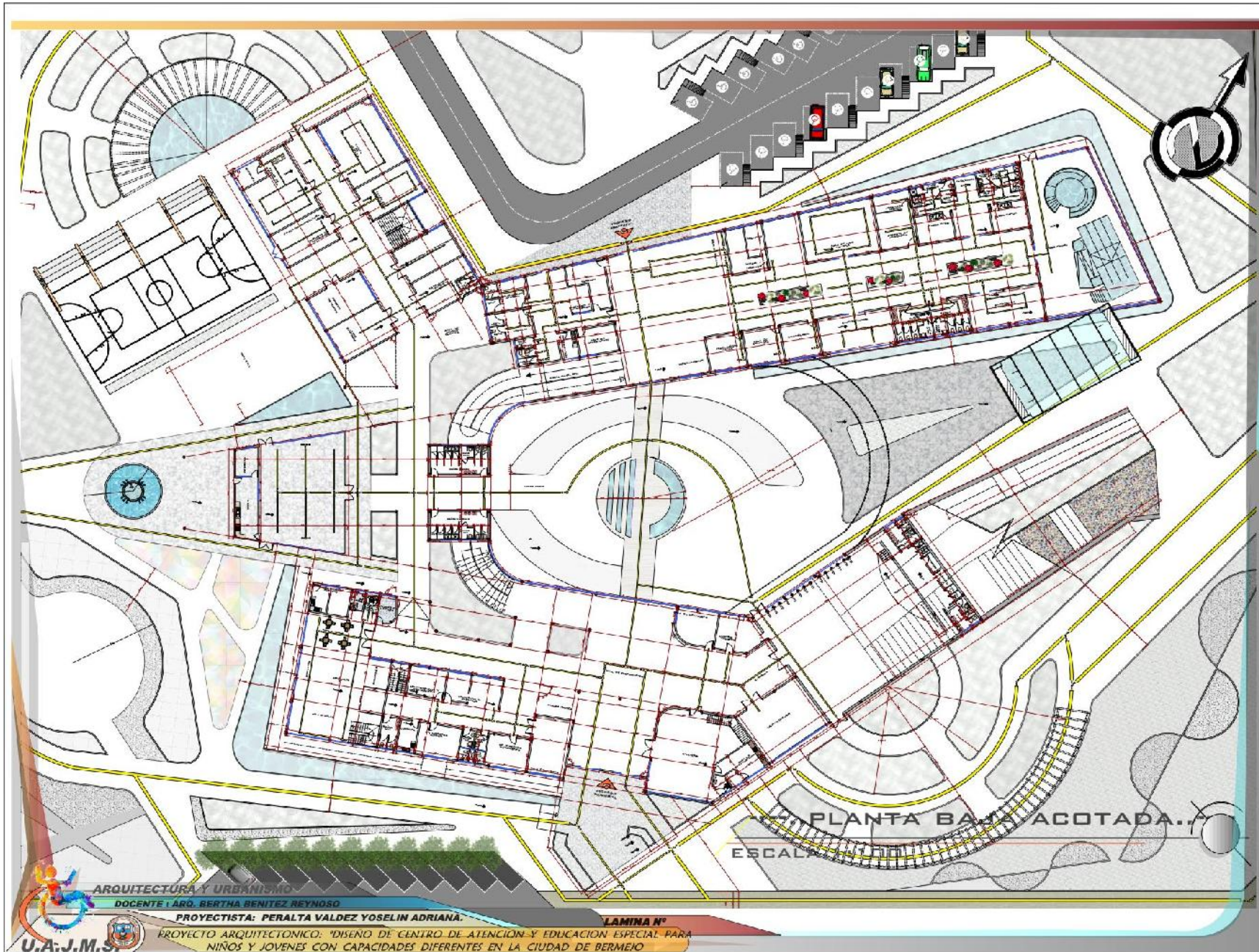

PLANTA BARRAS ACOTADA...
ESCALA



ARQUITECTURA Y URBANISMO
DOCENTE L.RO. BERTHA BENITEZ REYNOSO

PROYECTISTA: PERALTA VALDEZ YOSELIN ADRIANA.

LAMINA N°

PROYECTO ARQUITECTONICO: "DISEÑO DE CENTRO DE ATENCION Y EDUCACION ESPECIAL PARA NIÑOS Y JOVENES CON CAPACIDADES DIFERENTES EN LA CIUDAD DE BERMEJO"

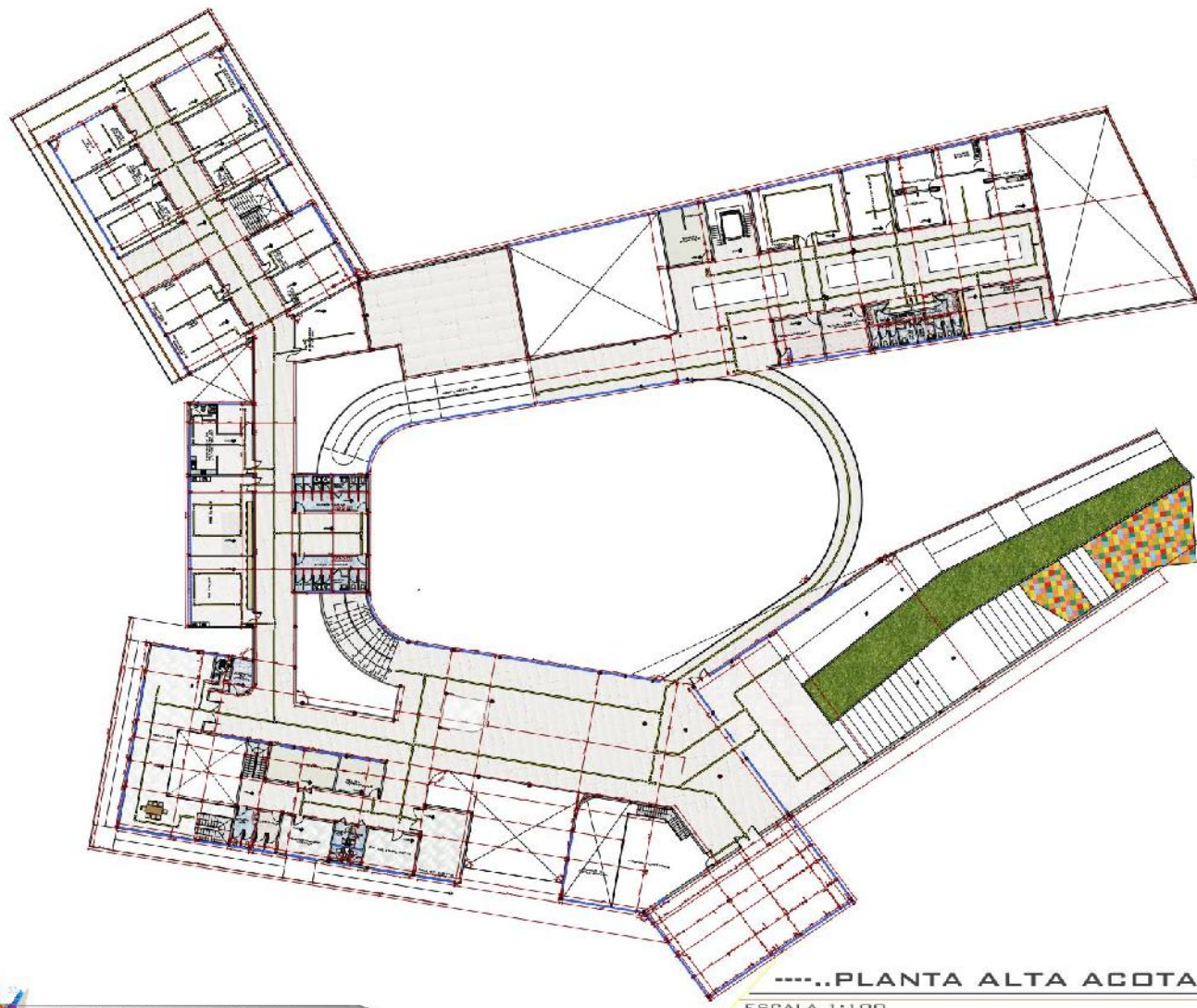

.....PLANTA ALTA ACOTADA.....

ESCALA 1:100

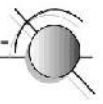

ARQUITECTURA Y URBANISMO

DOCENTE: ARG. BERTHA BENITEZ REYNOSO

PROYECTISTA: PERALTA VALDEZ YOSELIN ADRIANA

LAMINA N°

PROYECTO ARQUITECTONICO: "DISEÑO DE CENTRO DE ATENCIÓN Y EDUCACIÓN ESPECIAL PARA NIÑOS Y JOVENES CON CAPACIDADES DIFERENTES EN LA CIUDAD DE BERMEJO"



.....PLANO DE SITIO Y TECHOS.....
ESCALA 1:1000



ARQUITECTURA Y URBANISMO

DOCENTE: ARO. BERTHA BENITEZ REYNOSO

PROYECTISTA: PERALTA VALDEZ YOSELIN ADRIANA.

LAMINA N°

PROYECTO ARQUITECTONICO: "DISEÑO DE CENTRO DE ATENCIÓN Y EDUCACIÓN ESPECIAL PARA NIÑOS Y JOVENES CON CAPACIDADES DIFERENTES EN LA CIUDAD DE BERMEJO"

.....SECCIONES CENTRO DE EDUCACION ESPECIAL...

ESCALA 1:100



“..CORTE LONGITUDINAL..”

ESCALA 1:100



“..CORTE TRANSVERSAL..”

ESCALA 1:100



ARQUITECTURA Y URBANISMO

DOCENTE: ARG. BERTHA BENITEZ REYNOSO

PROYECTISTA: PERALTA VALDEZ YOSELIN ADRIANA

LAMINA N°

PROYECTO ARQUITECTONICO: "DISEÑO DE CENTRO DE ATENCIÓN Y EDUCACION ESPECIAL PARA NIÑOS Y JOVENES CON CAPACIDADES DIFERENTES EN LA CIUDAD DE BERMEJO"

-----SECCIONES CENTRO DE ATENCIÓN ESPECIAL-----

ESCALA 1:100

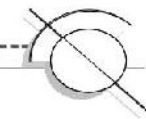

-.CORTE LONGITUDINAL.-

ESCALA 1:100

C-C



..CORTE TRANSVERSAL..

ESCALA 1:100

D-D



ARQUITECTURA Y URBANISMO

DOCENTE: ARO. BERTHA BENITEZ REYNOSO

PROYECTISTA: PERALTA VALDEZ YOSELIN ADRIANA.

U.A.J.M.S.



PROYECTO ARQUITECTÓNICO: "DISEÑO DE CENTRO DE ATENCIÓN Y EDUCACIÓN ESPECIAL PARA NIÑOS Y JOVENES CON CAPACIDADES DIFERENTES EN LA CIUDAD DE BERMEJO

LAMINA N°

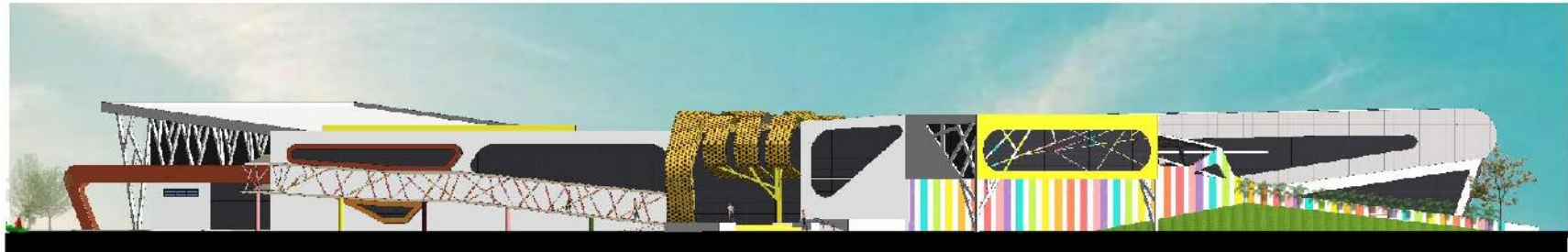

-----FACHADA PRINCIPAL-----
ESCALA 1:100



-----FACHADA LATERAL IZQUIERDA-----
ESCALA 1:100



ARQUITECTURA Y URBANISMO
DOCENTE : ARQ. BERTHA BENITEZ REYNOSO

PROYECTISTA: PERALTA VALDEZ YOSELIN ADRIANA.

PROYECTO ARQUITECTONICO: "DISEÑO DE CENTRO DE ATENCIÓN Y EDUCACIÓN ESPECIAL PARA NIÑOS Y JOVENES CON CAPACIDADES DIFERENTES EN LA CIUDAD DE BERMEJO

LAMINA N°



-----FACHADA LATERAL DERECHA-----

ESCALA 1:100



-----FACHADA POSTERIOR-----

ESCALA 1:100



ARQUITECTURA Y URBANISMO

DOCENTE: ARG. BERTHA BENITEZ REYNOSO

PROYECTISTA: PERALTA VALDEZ YOSELIN ADRIANA.

U.A.J.M.S.



PROYECTO ARQUITECTONICO: "DISEÑO DE CENTRO DE ATENCIÓN Y EDUCACION ESPECIAL PARA NIÑOS Y JOVENES CON CAPACIDADES DIFERENTES EN LA CIUDAD DE BERMEJO"

LAMINA N°

-----PERSPECTIVAS EXTERIORES.-----



ARQUITECTURA Y URBANISMO

DOCENTE: ARO. BERTHA BENITEZ REYNOSO

PROYECTISTA: PERALTA VALDEZ YOSELIN ADRIANA.

PROYECTO ARQUITECTONICO: "DISEÑO DE CENTRO DE ATENCION Y EDUCACION ESPECIAL PARA NIÑOS Y JOVENES CON CAPACIDADES DIFERENTES EN LA CIUDAD DE BERMEJO"

LAMINA N°

-----PERSPECTIVAS INTERIORES.-----



-----SALA MULTISENSORIAL.-----



-----SALA MULTISENSORIAL.-----



ARQUITECTURA Y URBANISMO

DOCENTE: ARG. BERTHA BENITEZ REYNOSO

PROYECTISTA: PERALTA VALDEZ YOSELIN ADRIANA.

PROYECTO ARQUITECTONICO: "DISEÑO DE CENTRO DE ATENCION Y EDUCACION ESPECIAL PARA NIÑOS Y JOVENES CON CAPACIDADES DIFERENTES EN LA CIUDAD DE BERMEJO

LAMINA N°



.....DETALLES CONSTRUCTIVOS.....

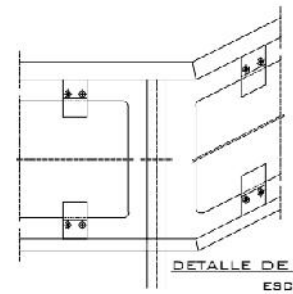
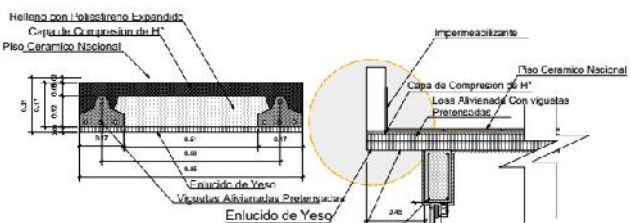
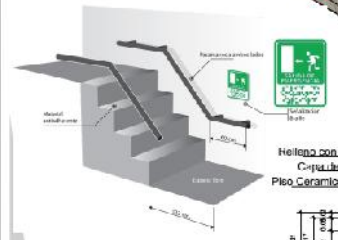
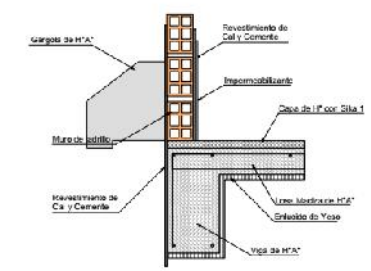
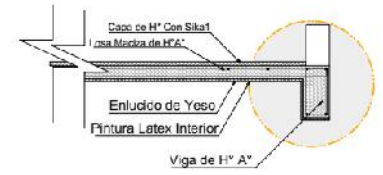
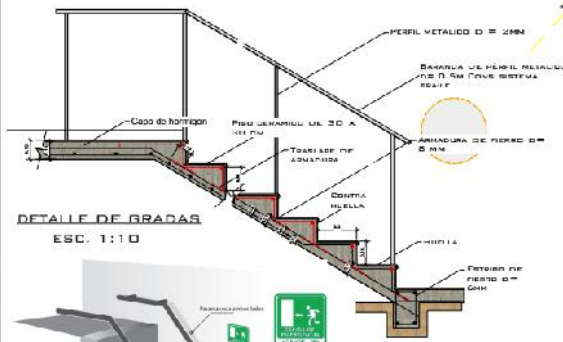

CORTE TRANSVERSAL
LOSA ALIVIANADA
Esc. 1:10

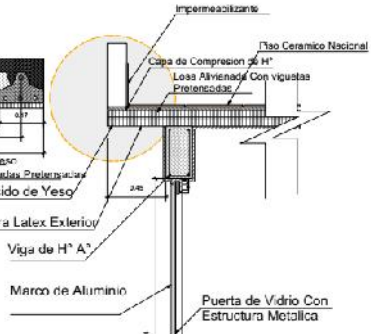

DETALLE DE ZAPATA

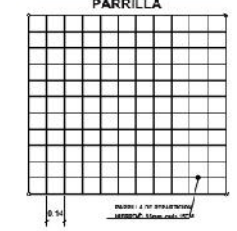
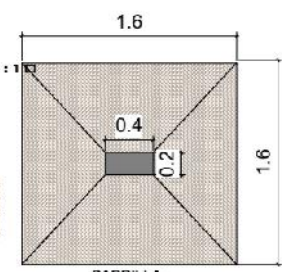
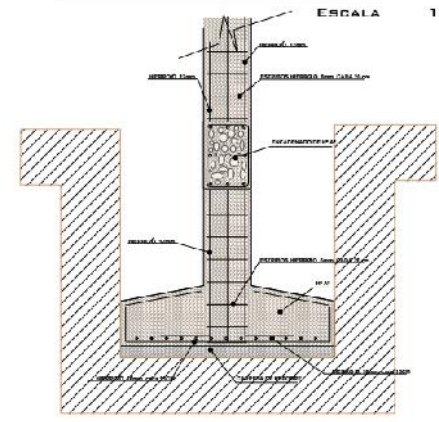

-----CORTE DE BORDE-----
 ESCALA 1:50

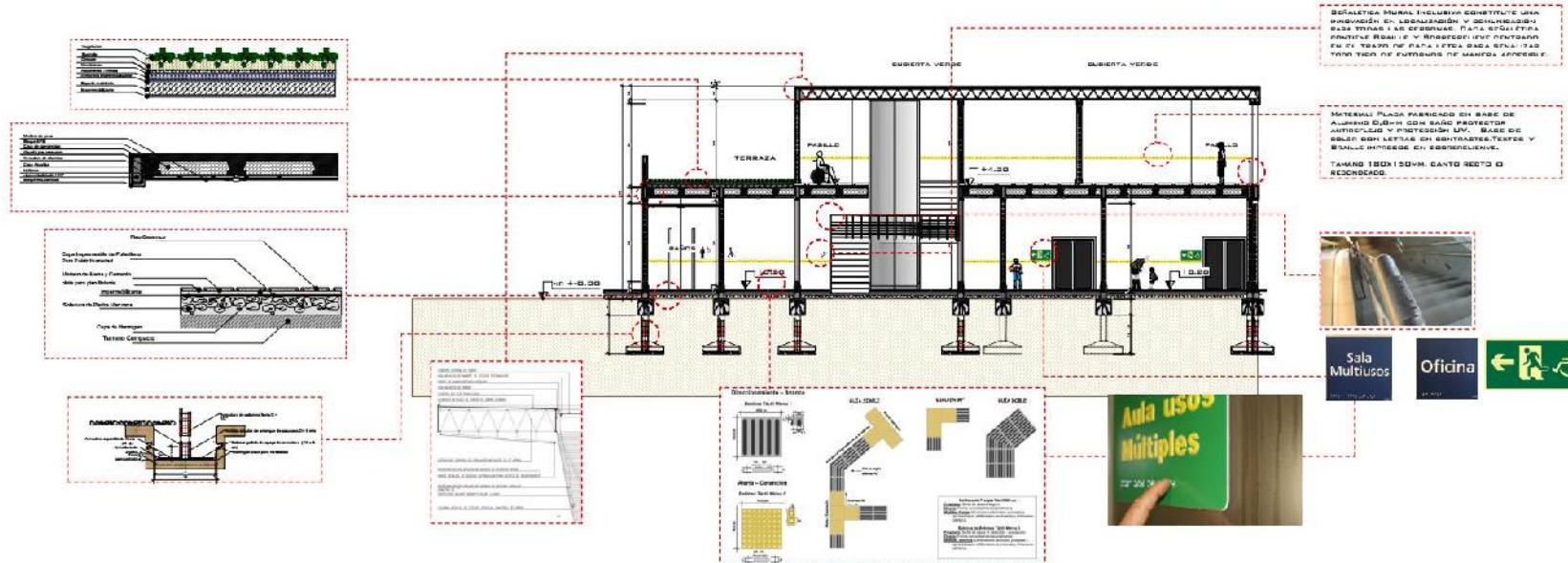

-----DETALLES CONSTRUCTIVOS-----
 ESCALA 1:50

