...Centro Integral de atención a Canes Abandonados en Situación de Calle para la Ciudad de Tarija...

PLANIMETRIA GENERAL

ESC. 1:350

SUP TERRENO: 53.412,7 M2

ARQUITECTURA
URBANISMO

U.A.J.M.S

FACULTAD DE CIENCIAS Y TECNOLOGIA

PROYECTO DE GRADO 2020

GRUPO Nº 4

- **DOCENTE:** ARQ. ÁLVARO BORDA.
- **ESTUDIANTE:** LÓPEZ NAVARRO VIVIANA LIZ.

LAMINA Nº

10/30

...Centro Integral de atención a Canes Abandonados en Situación de Calle para la Ciudad de Tarija...

PLANTA BAJA - AMOBLADA

ESC. 1:100

ARQUITECTURA
URBANISMO

U.A.J.M.S

FACULTAD DE CIENCIAS Y TECNOLOGIA

PROYECTO DE GRADO 2020

GRUPO Nº 4

- **DOCENTE:** ARQ. ÁLVARO BORDA.
- **ESTUDIANTE:** LÓPEZ NAVARRO VIVIANA LIZ.

LAMINA Nº

...Centro Integral de atención a Canes Abandonados en Situación de Calle para la Ciudad de Tarija...

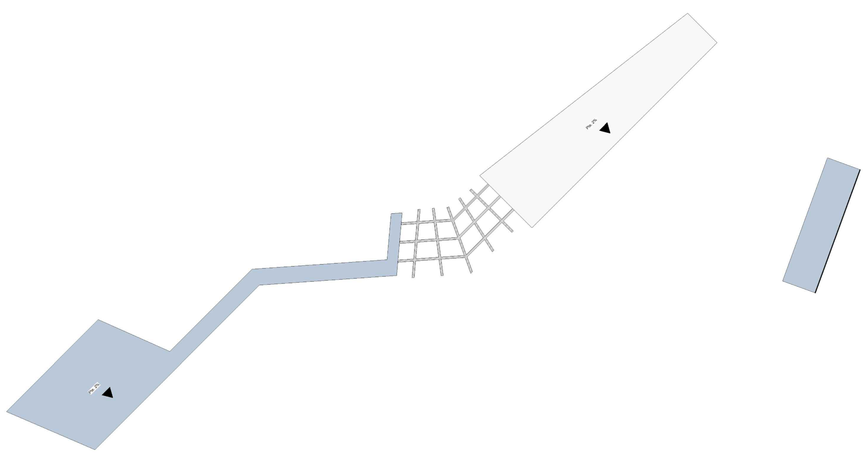

PLANTA ALTA - AMOBLADA

ESC. 1:100

ARQUITECTURA
URBANISMO

U.A.J.M.S

FACULTAD DE CIENCIAS Y TECNOLOGIA

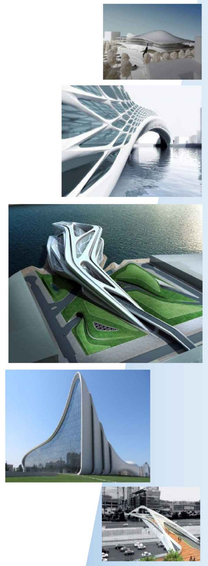

PROYECTO DE GRADO 2020

Grupo Nº 4

- **Docente:** Arq. Álvaro Borda.
- **Estudiante:** López Navarro Viviana Liz.

Lamina Nº

11.1/30

...Centro Integral de atención a Canes Abandonados en Situación de Calle para la Ciudad de Tarija...

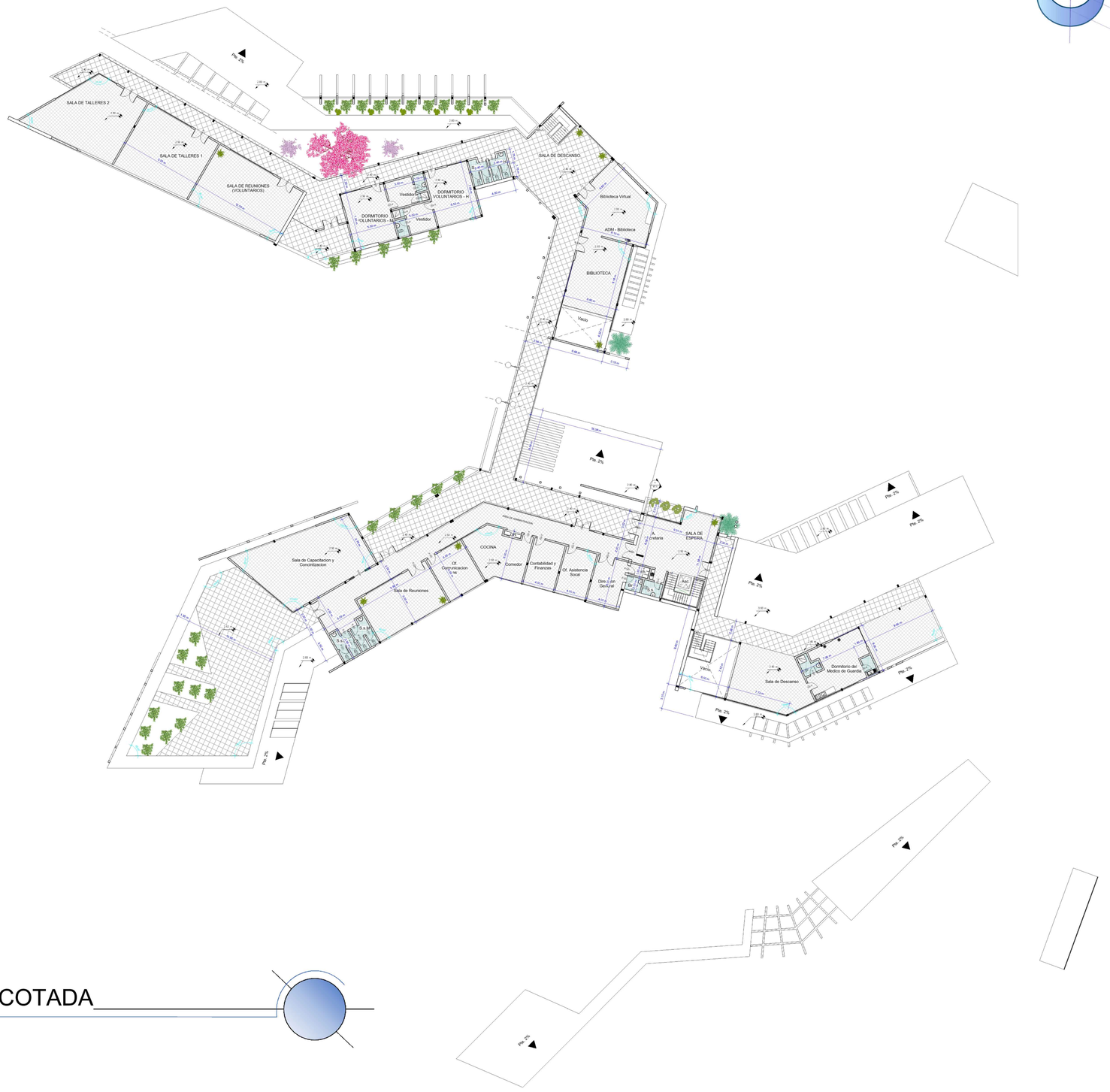

PLANTA ALTA - ACOTADA

ESC. 1:100

ARQUITECTURA
URBANISMO

U.A.J.M.S

FACULTAD DE CIENCIAS Y TECNOLOGIA

PROYECTO DE GRADO 2020

Grupo Nº 4

- **Docente:** Arq. Álvaro Borda.
- **Estudiante:** López Navarro Viviana Liz.

Lamina Nº

11.3/30