...Centro Integral de atención a Canes Abandonados en Situación de Calle para la Ciudad de Tarija...

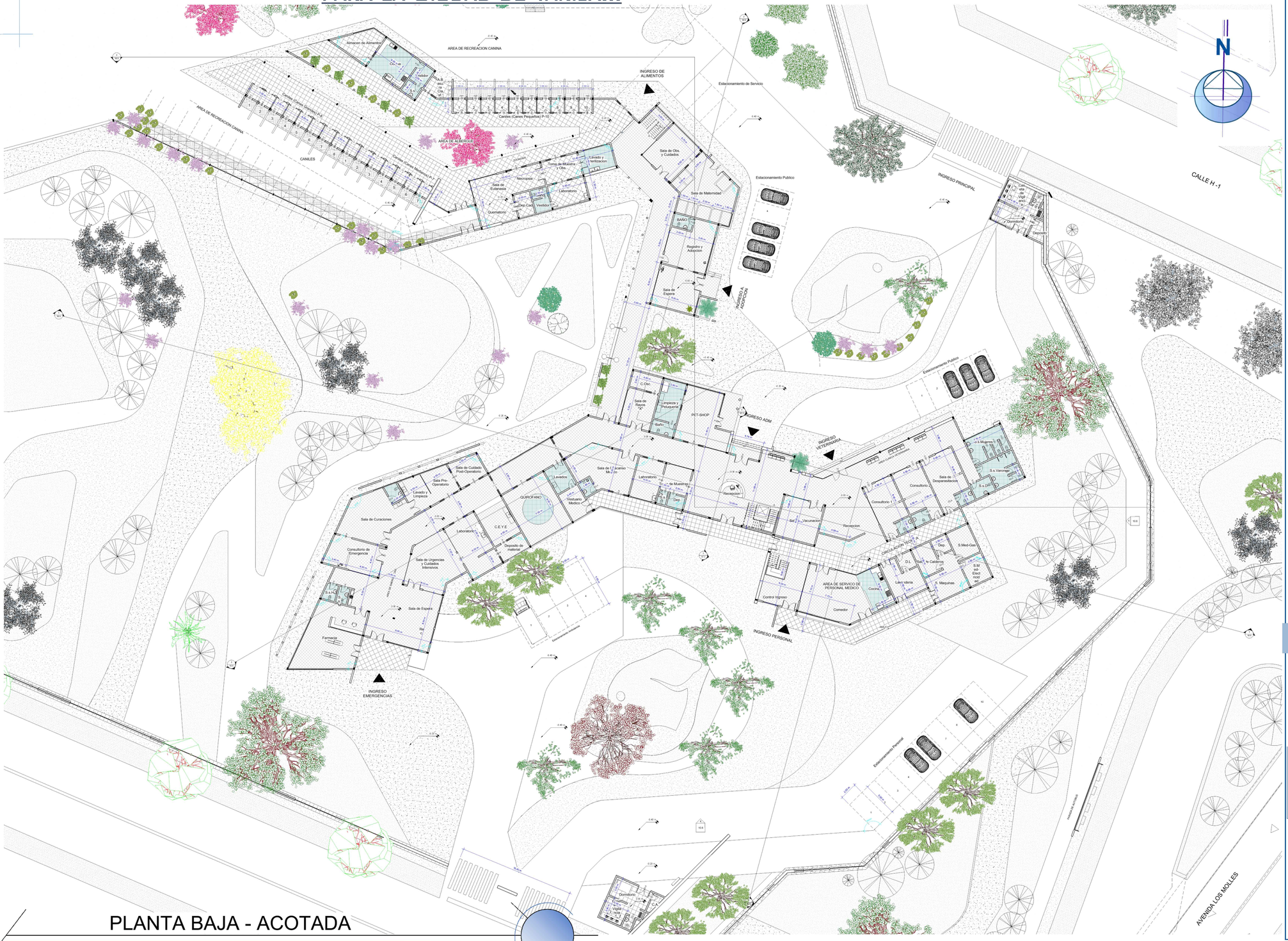

PLANTA BAJA - ACOTADA

ESC. 1:100

1 PLANTA BAJA ACOTADA

ARQUITECTURA
URBANISMO

U.A.J.M.S

FACULTAD DE CIENCIAS Y TECNOLOGIA

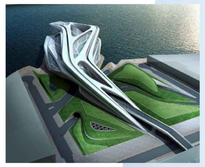

PROYECTO DE GRADO 2020

Grupo Nº 4

- **Docente:** Arq. Álvaro Borda.
- **Estudiante:** López Navarro Viviana Liz.

Lamina Nº

11.2/30

...Centro Integral de atención a Canes Abandonados en Situación de Calle para la Ciudad de Tarija...

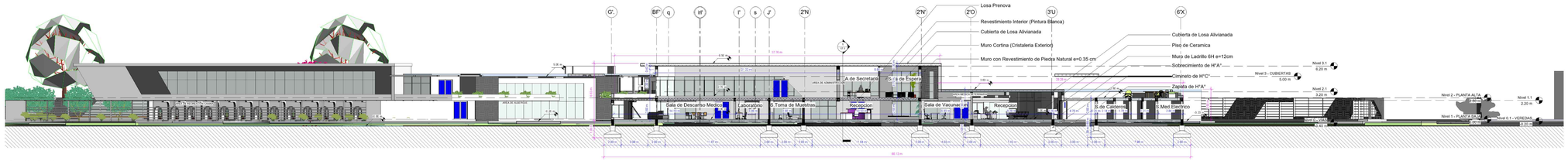

1 Sección A - A'
1 : 100

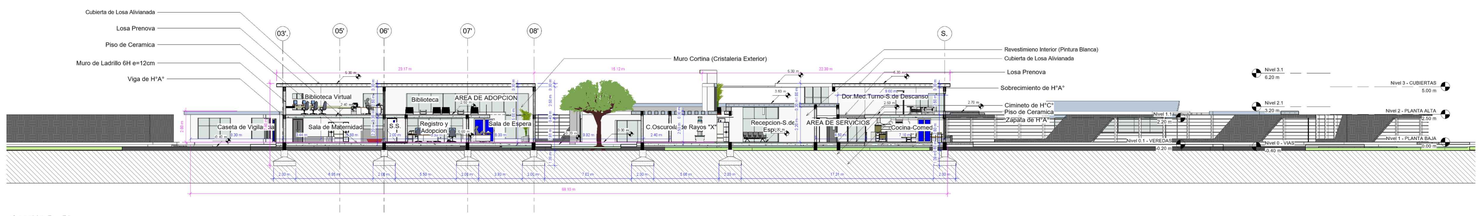

2 Sección B - B'
1 : 100

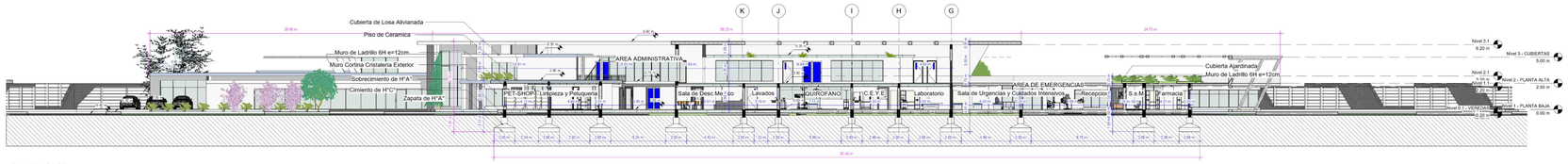

3 Sección C- C'
1 : 100

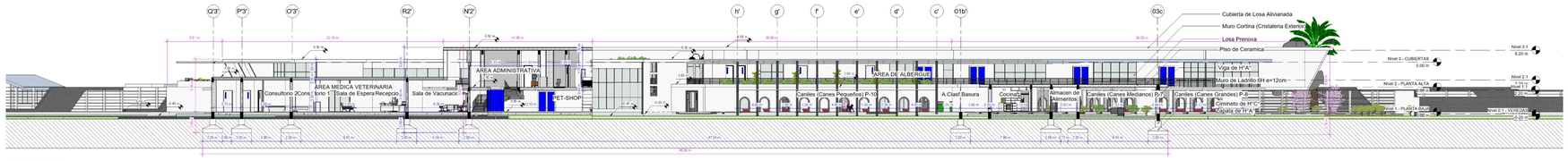

4 Sección D - D'
1 : 100

PLANO DE SECCIONES

ESC. 1:100

ARQUITECTURA
URBANISMO

U.A.J.M.S

FACULTAD DE CIENCIAS Y TECNOLOGIA

PROYECTO DE GRADO 2020

GRUPO Nº 4

- **DOCENTE:** ARQ. ÁLVARO BORDA.
- **ESTUDIANTE:** LÓPEZ NAVARRO VIVIANA LIZ.

LAMINA Nº

11.4/30

...Centro Integral de atención a Canes Abandonados en Situación de Calle para la Ciudad de Tarija...

1 Este
1 : 100

2 Norte
1 : 100

3 Oeste
1 : 100

4 Sur
1 : 100

PLANO DE ELEVACIONES

ESC. 1:100

ARQUITECTURA
URBANISMO

U.A.J.M.S

FACULTAD DE CIENCIAS Y TECNOLOGIA

PROYECTO DE GRADO 2020

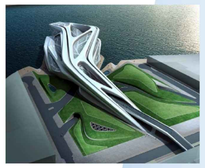

GRUPO Nº 4

- DOCENTE:
ARQ. ÁLVARO BORDA.
- ESTUDIANTE:
LÓPEZ NAVARRO VIVIANA LIZ.

LAMINA Nº

11.5/30