

.....PLANO ACOTADO.....

ESC: 1: 100



.....PLANO CIMIENTOS .....

ESC: 1: 100

PROYECTO DE GRADO

PROYECTO:  
CIRCUITO TURISTICO RELIGIOSO COMUNITARIO EN EL  
MUNICIPIO LAS CARRERAS

U.A.J.M.S.

ARQUITECTURA Y URBANISMO



DOCENTE: MECHTHILD KAISER  
NOMBRE: CRISTHIAN OCAMPO CALA

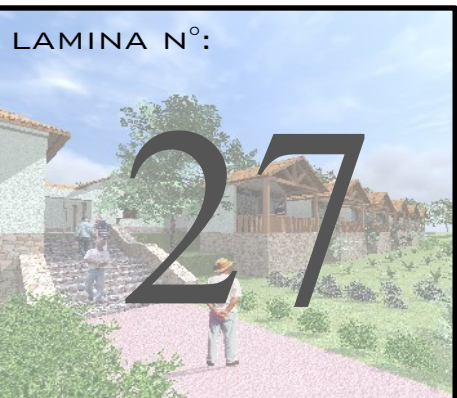





.....FACHADA ESTE .....

ESC: 1: 100



.....FACHADA OESTE .....

ESC: 1: 100

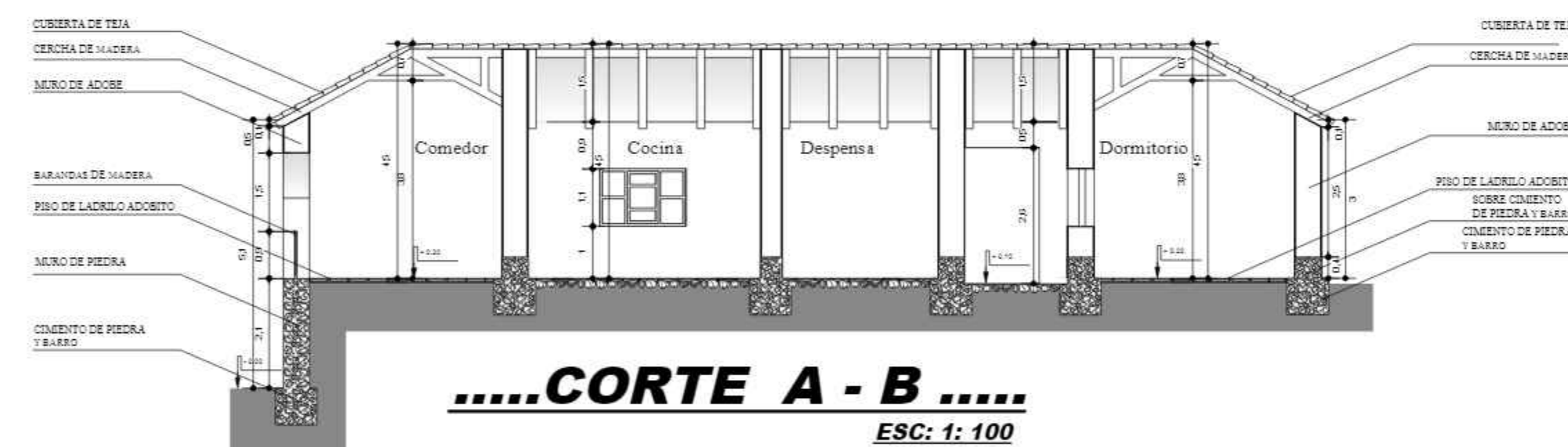

.....CORTE A - B .....

ESC: 1: 100

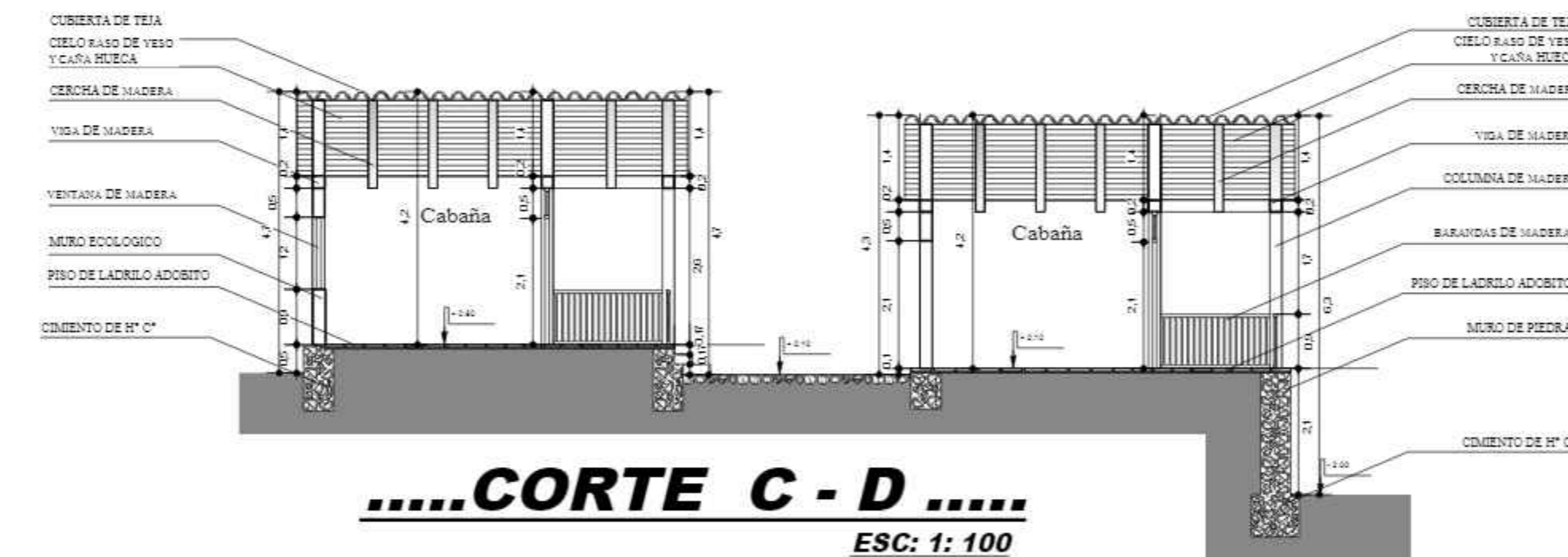

.....CORTE C - D .....

ESC: 1: 100

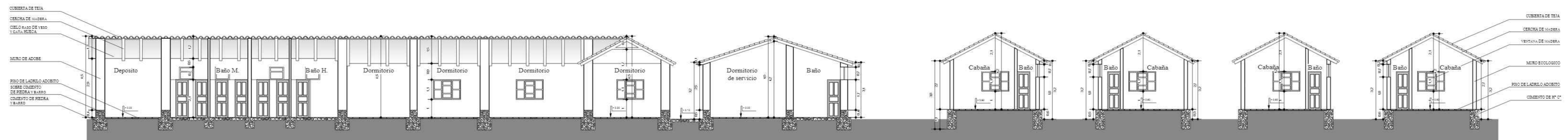

.....CORTE E - F .....

PROYECTO DE GRADO

PROYECTO:

CIRCUITO TURISTICO RELIGIOSO COMUNITARIO EN EL MUNICIPIO LAS CARRERAS

U.A.J.M.S.

ARQUITECTURA Y URBANISMO

DOCENTE: MECHTILD KAISER  
NOMBRE: CRISTHIAN OCAÑO CALA



ESC: 1: 100



# LEVANTAMIENTO DE LA HACIENDA DAROCA



..... PLANO DE UBICACIÓN.....

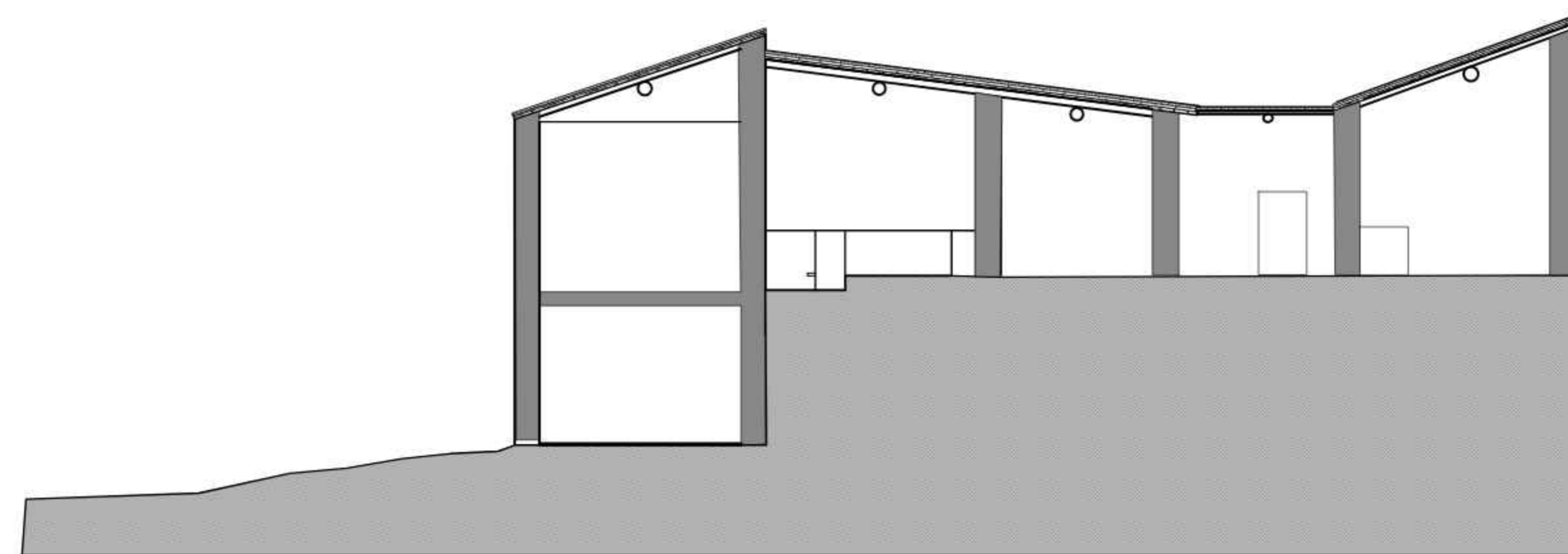
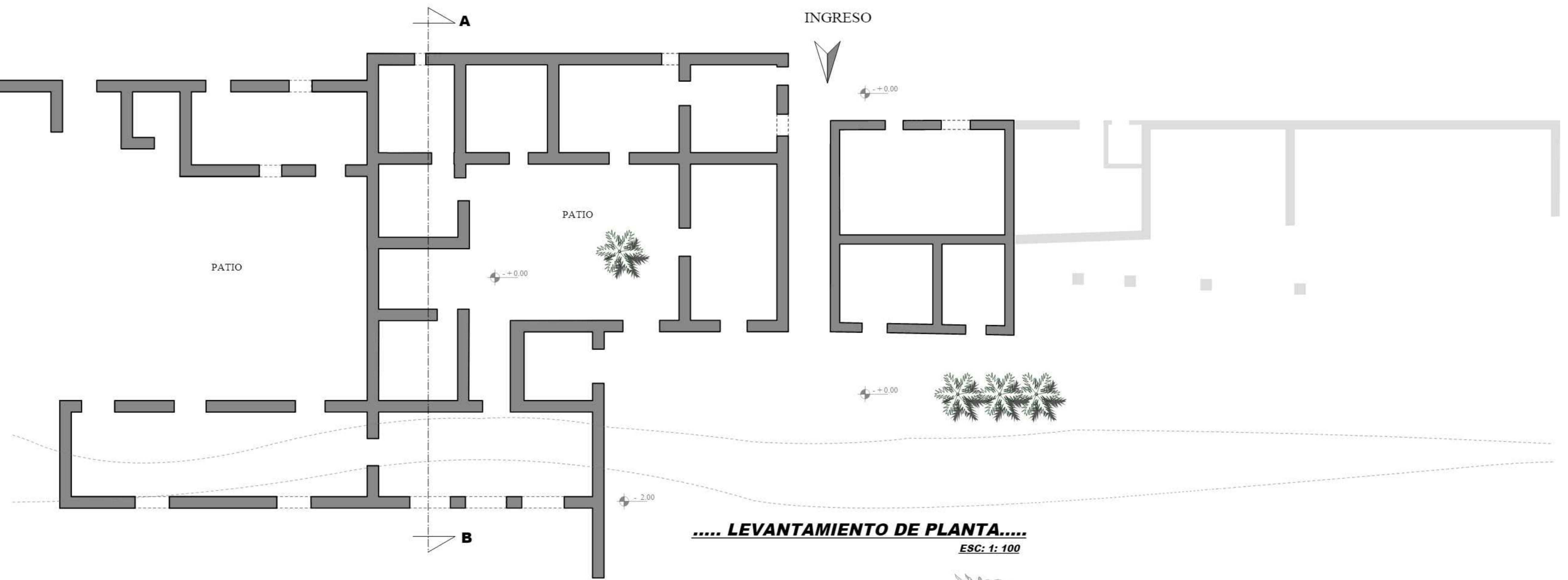

..... CORTE A - B .....  
ESC: 1: 100

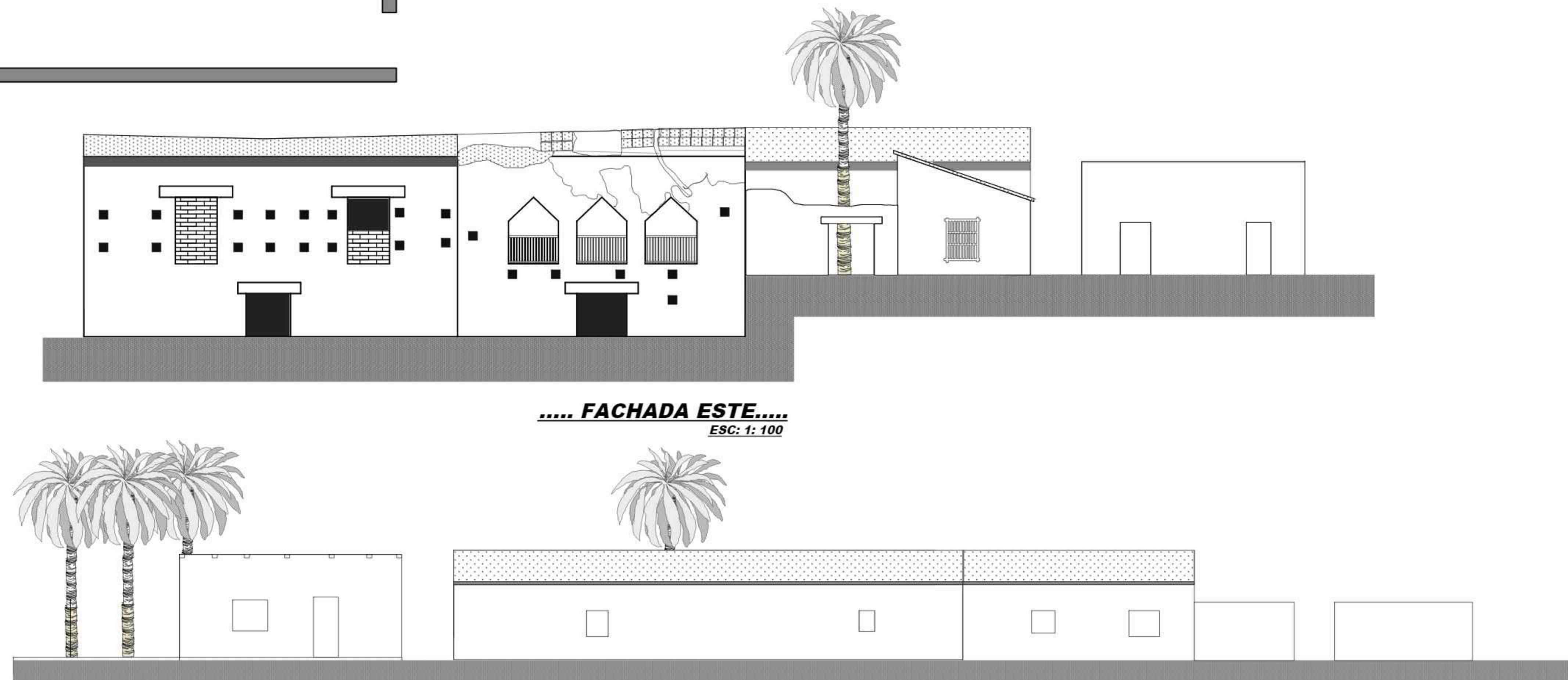

PROYECTO DE GRADO

PROYECTO:  
CIRCUITO TURISTICO RELIGIOSO COMUNITARIO EN EL MUNICIPIO LAS CARRERAS

U.A.J.M.S.

ARQUITECTURA Y URBANISMO

DOCENTE: MECHTHILD KAISER  
NOMBRE: CRISTHIAN OCAMPO CALA



ESC:  
1: 100

LAMINA N°:







REFERENCIAS	
SIMBOLO	DESCRIPCIÓN
	MOLLE
	LAPACHO AMARILLO
	SAUCE
	CHURQUI
	ALAMO
	EUCALIPTO
	PALMERA

### PALMERAS

Características: Palmera dioica de tronco simple, grueso, de 10-20 m de altura y hasta 35 cm de grosor, revestido al principio por los restos de las hojas y más tarde liso, gris-castaño.

Usos: Estas plantas se las utiliza como vegetación ornamental en plazas parques, avenidas, en espacios alineados etc.

Extencion: La extencion de su raiz es aproximadamente de 6 - 8 m resistente al viento, y a la sequia.

### EUCALIPTO

Características: Árbol siempreverde que puede alcanzar hasta 60 m de altura, c, de 8-15 cm de longitud y 4-8 cm de anchura. Las adultas alternas, pecioladas, con la base cuneada, linear-lanceoladas, de 15-25 cm de longitud, con el ápice acuminado. La textura es alao coriácea y son de color verde oscuro.

Usos: Árbol maderero y medicinal. Sus hojas contienen aceites que destilados se destinan a las industrias químico-farmacéuticas y de confitería, también se lo utiliza con fines medicinales, sirve para restar la humedad en lugares pantanosos o donde exista mucho agua.

### ALAMO

Descripción: Árbol caducifolio de más de 20 m de altura, de tronco derecho, grueso, de corteza lisa, grisácea, que con el tiempo se resquebraja en sentido longitudinal, formándose entre estas grietas unas costillas de color negrozco. Copa amplia. Hojas con peciolo de 2-6 cm de longitud, lateralmente comprimido, algo tomentoso cuando joven. Limbo verde por las dos caras, de forma ovoido-triangular o ovoido-rómbico, acuminado, de borde festoneado-aserrado. Las hojas jóvenes difieren en su forma.

### LAPACHO AMARILLO

Características: Árbol semicaducifolio de porte medio, de 12-15 m de altura con copa ancha y ramas erguidas. Tronco de corteza fisurada, oscura. Las ramas jóvenes lisas.

Funcion: Su función principal es la de embellecer el lugar donde se encuentra, da sombra, y perfuma el lugar con su fragancia que tienen sus flores.

Extencion: La extencion de su raiz es aproximadamente de 5 - m muy resistente al viento.

### MOLLE

Características: Es una especie arborea de hoja perennes, con copa redondeada y elegante, ramas graciles y perendulas; puede medir hasta 15 metros de altura hasta los 20 metros .

Usos: aislado, para sombrear lugares de reposo, recomendable a orillas de terreno anegado, tambien para grupos o alineaciones.

### SAUCE

Características: es un arbol de 8 a 12 metros de altura con ramas delgadas, flexibles, largas, colgantes casi hasta el suelo. su tronco tiene la corteza fisurada. hojas lineales de 8 a 15 cm de largo. en alineaciones

### CHURQUI

Características: Arbol o arbusto de hasta 6 metros de altura de copa redondeada, corteza castaño oscura con grietas profundas oblicuas, ramas muy tortuosas y oscuras con características espinas gris claras dispuestas de a pares en los nudos de hasta 5 cm de largo.



# PERSPECTIVAS

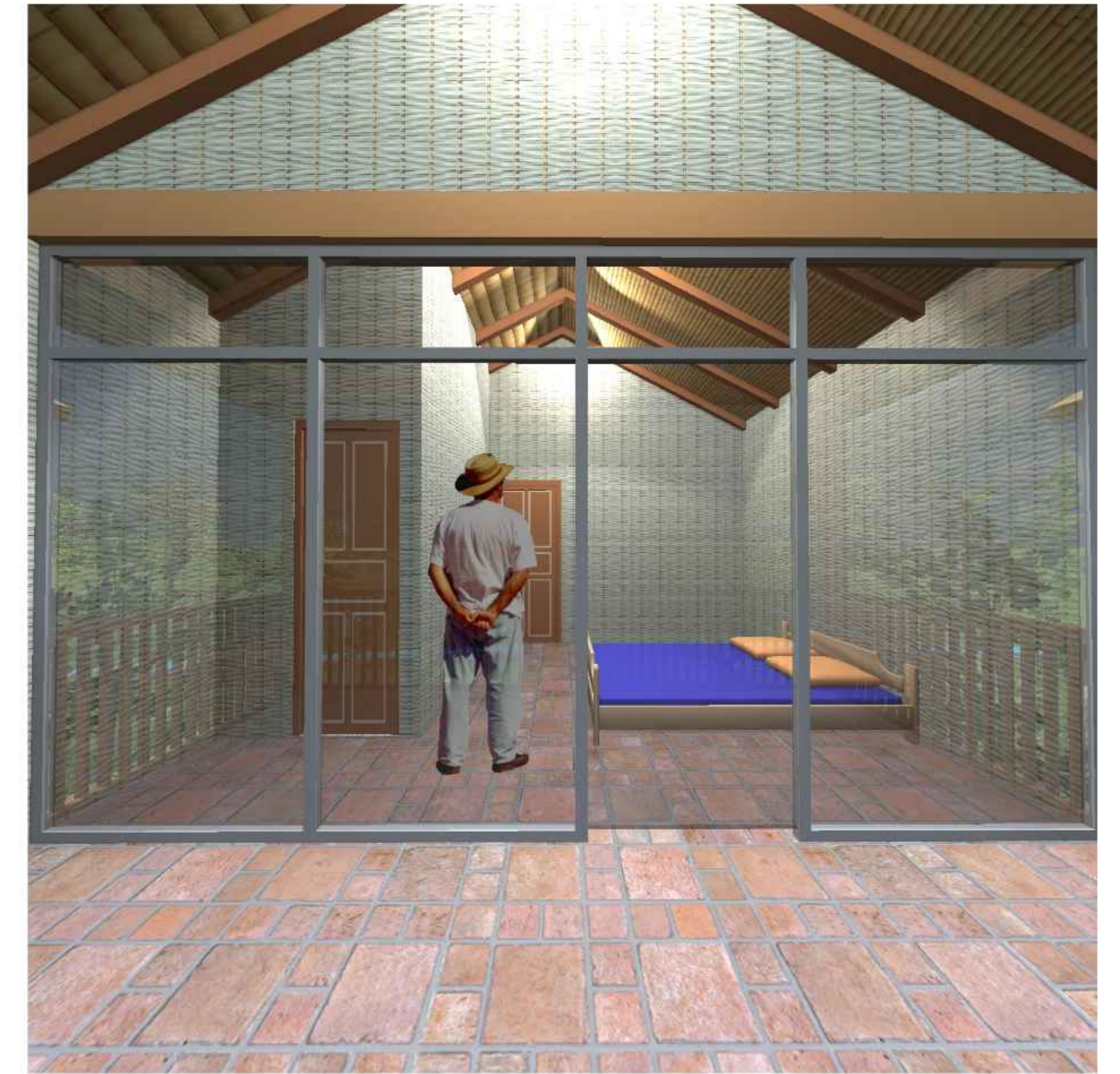
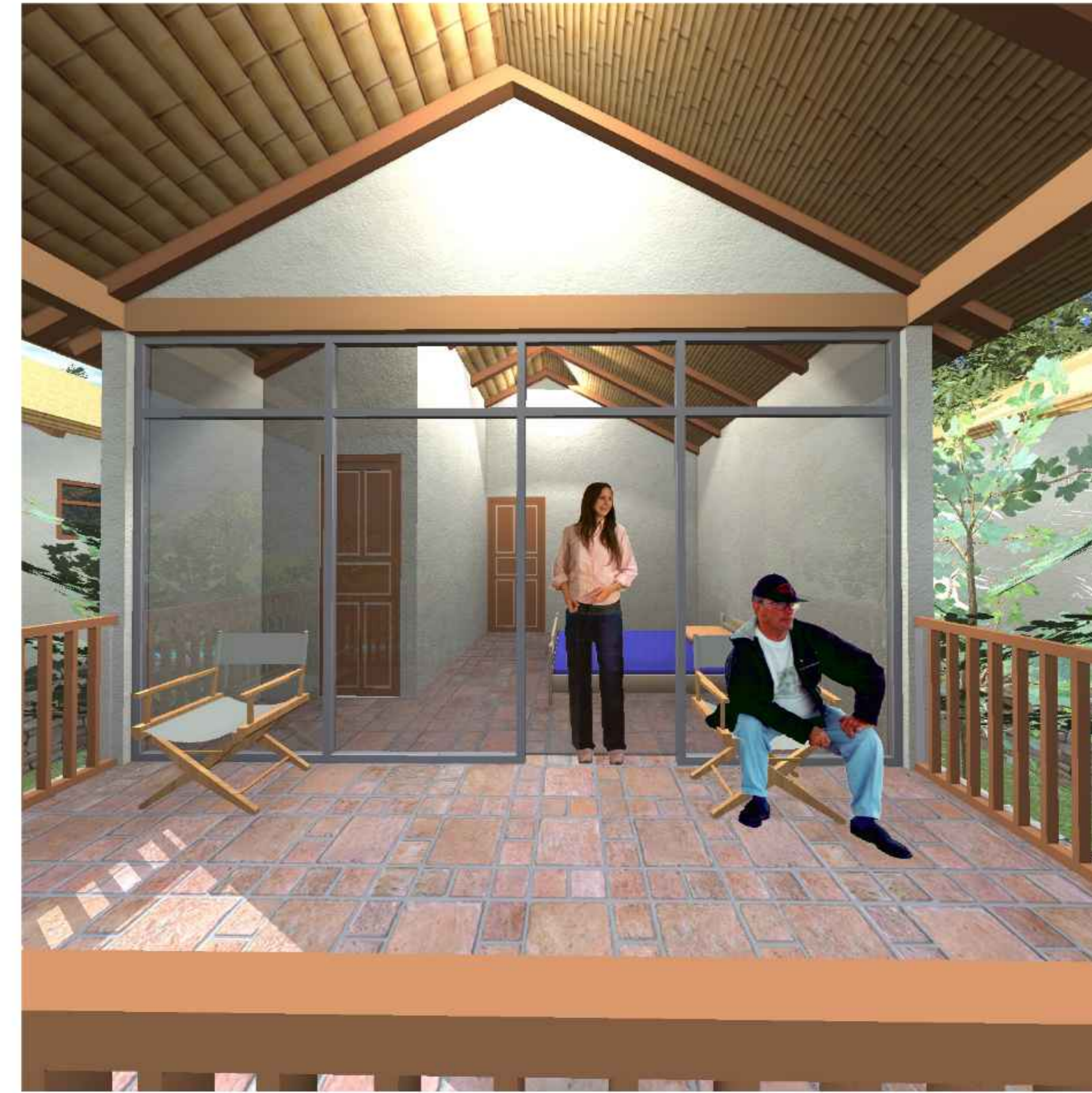



# ALOJAMIENTO DAROCA

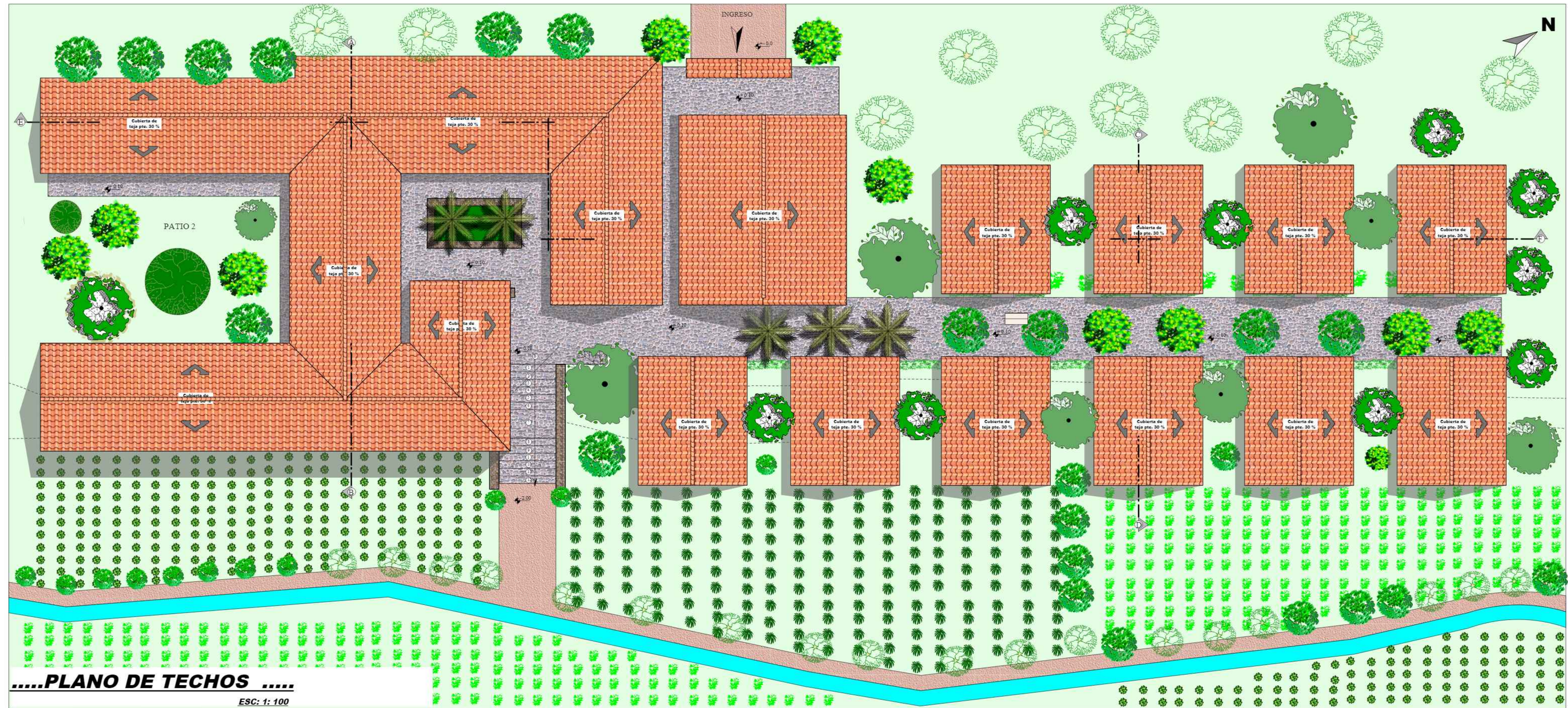

**PERSPECTIVAS**



PROYECTO DE GRADO

U.A.J.M.S.

ARQUITECTURA Y URBANISMO

PROYECTO:

CIRCUITO TURISTICO RELIGIOSO COMUNITARIO EN EL MUNICIPIO LAS CARRERAS



DOCENTE: MECHTILD KAISER  
NOMBRE: CRISTHIAN OCAÑO CALA



LAMINA N°:

24

ESC: 1: 100



# DETALLE CONSTRUCTIVO SANTUARIO DE IMPORA

## PATOLOGÍA CONSTRUCTIVA

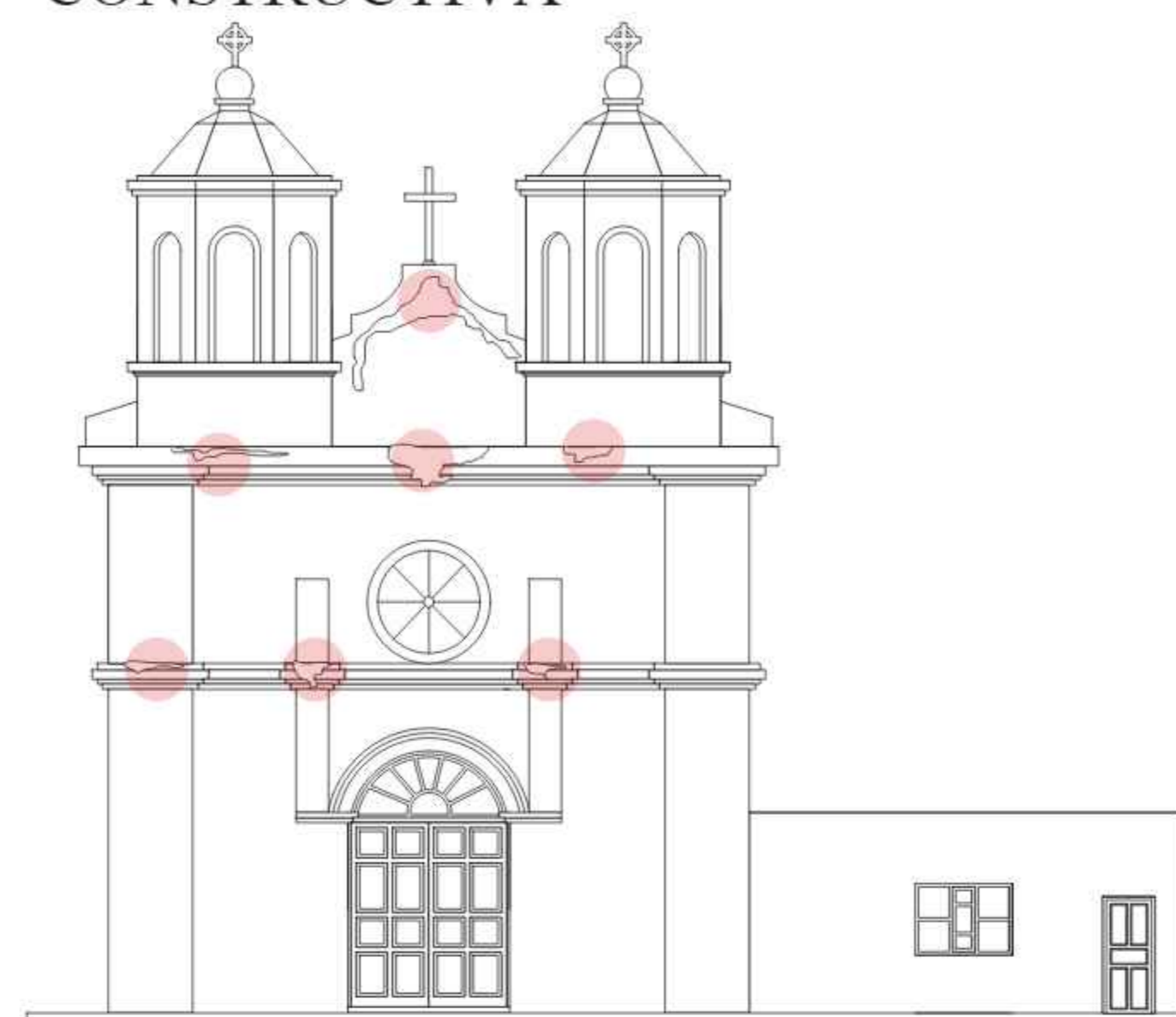

DECASCARAMIENTO DE LA PINTURA Y MANCHAS POR LA HUMEDAD

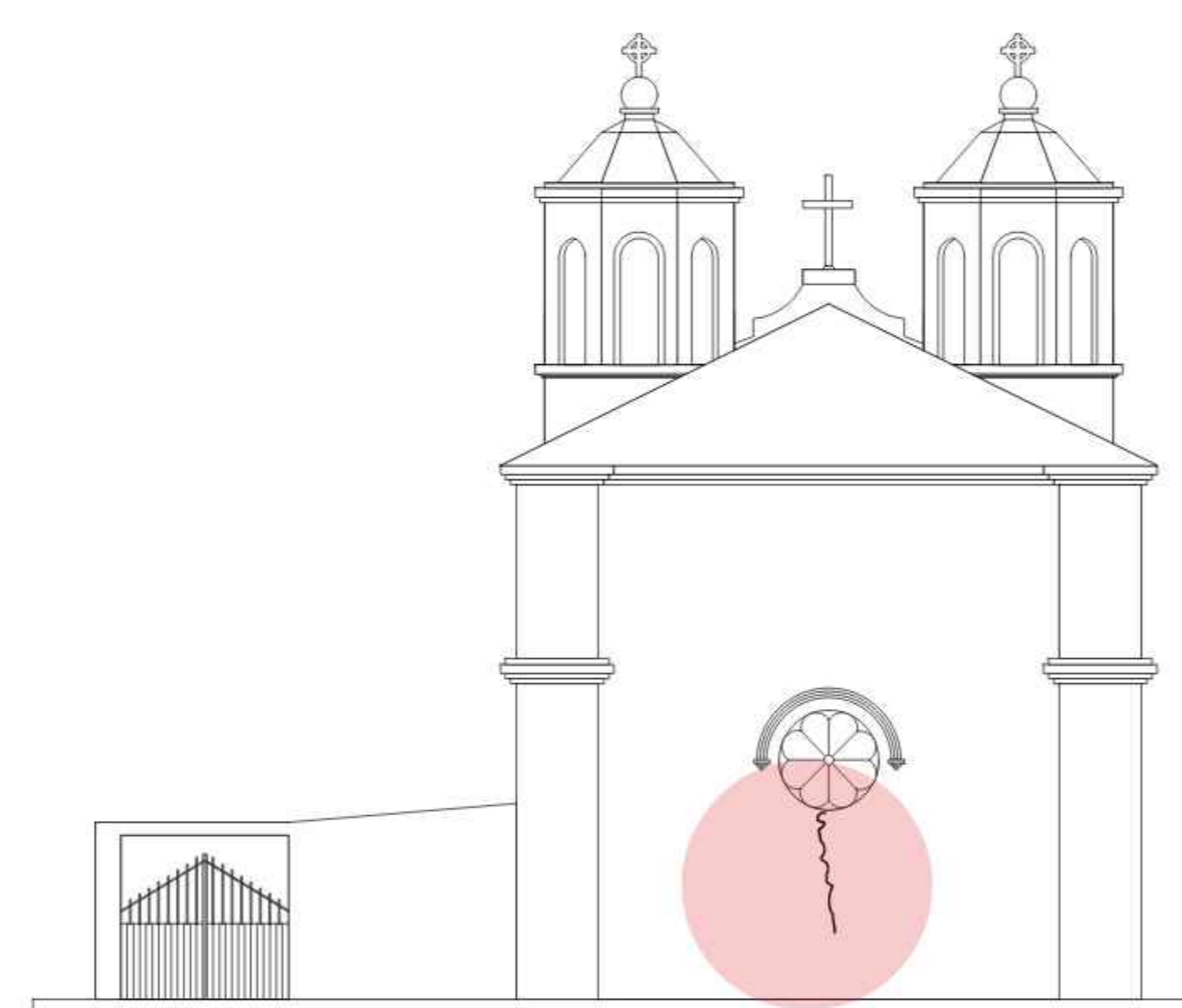
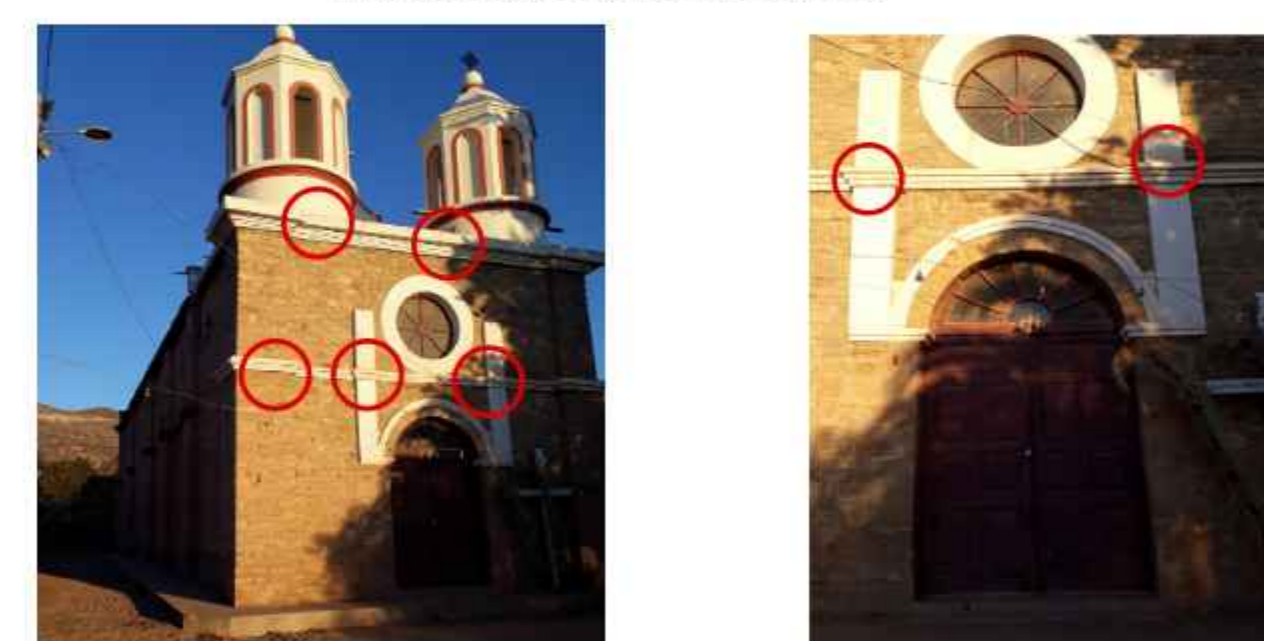

GRIETAS EN EL MURO

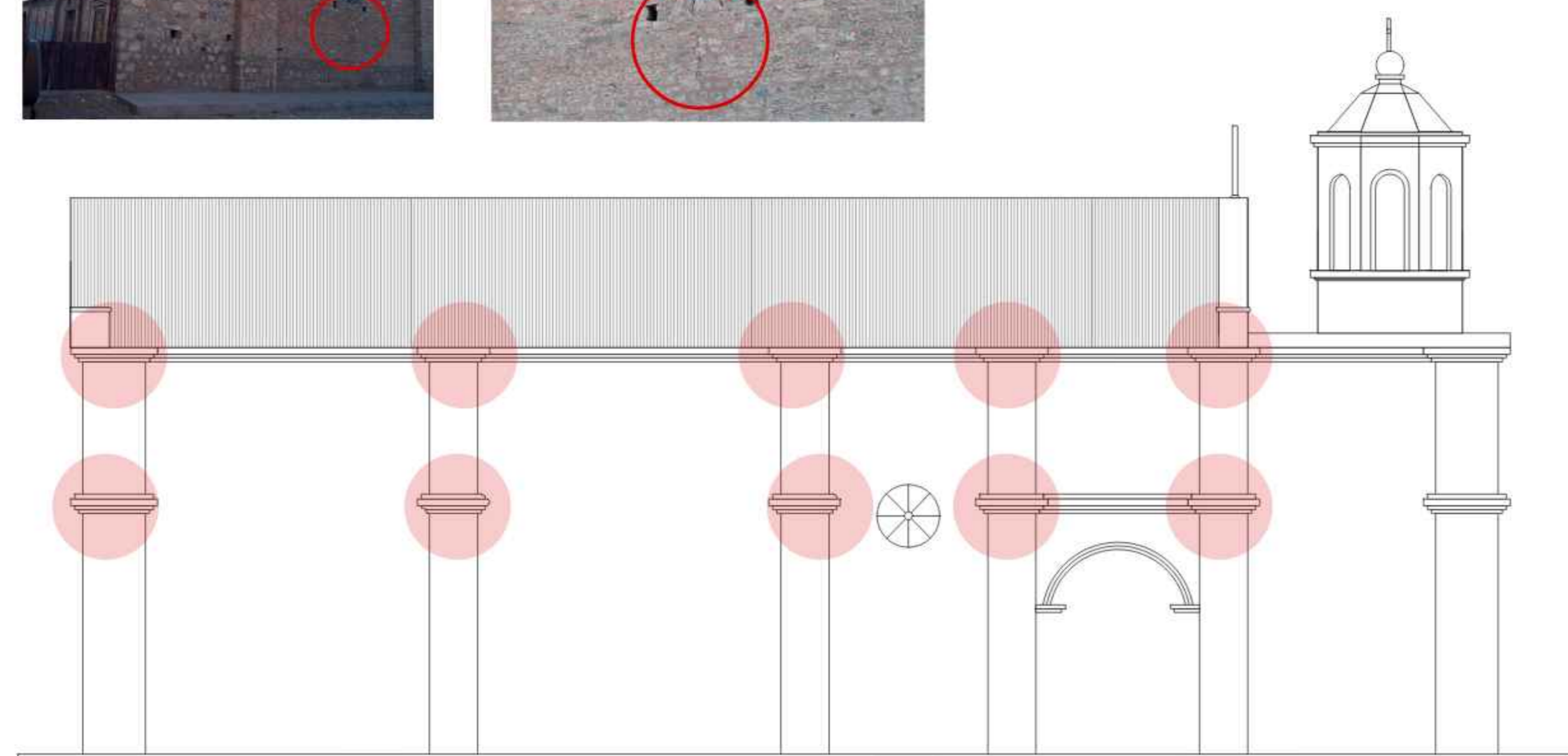
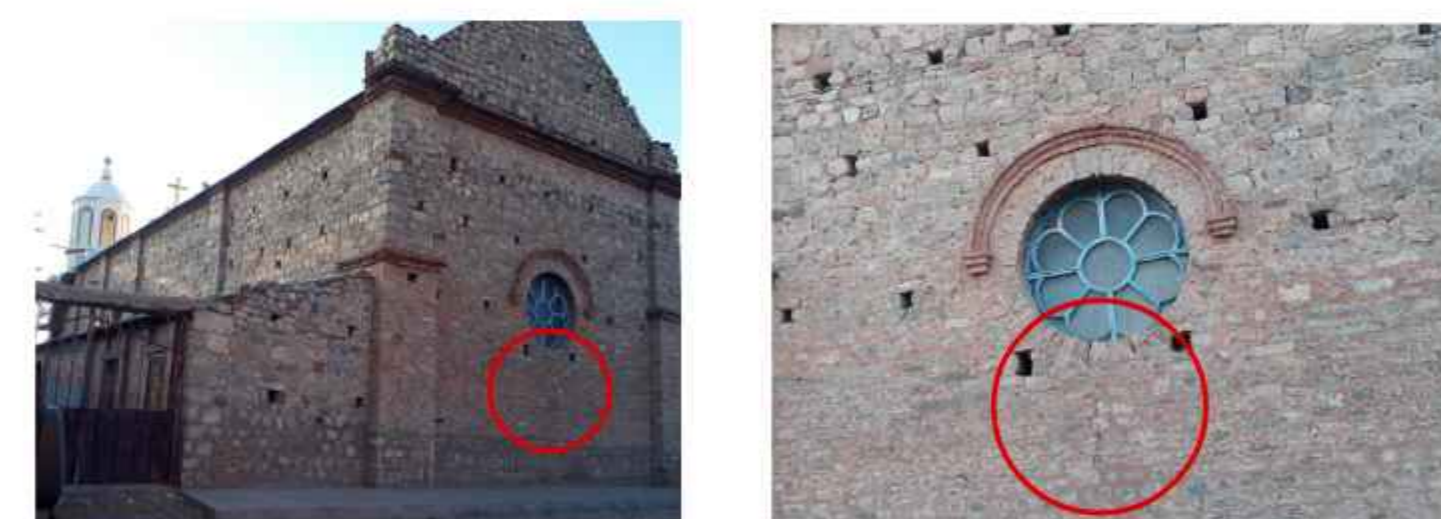

DETERIORO Y DESGASTE DE LAS PIESAS DE LAS CORNISAS DE LADRILLO ADOBITO

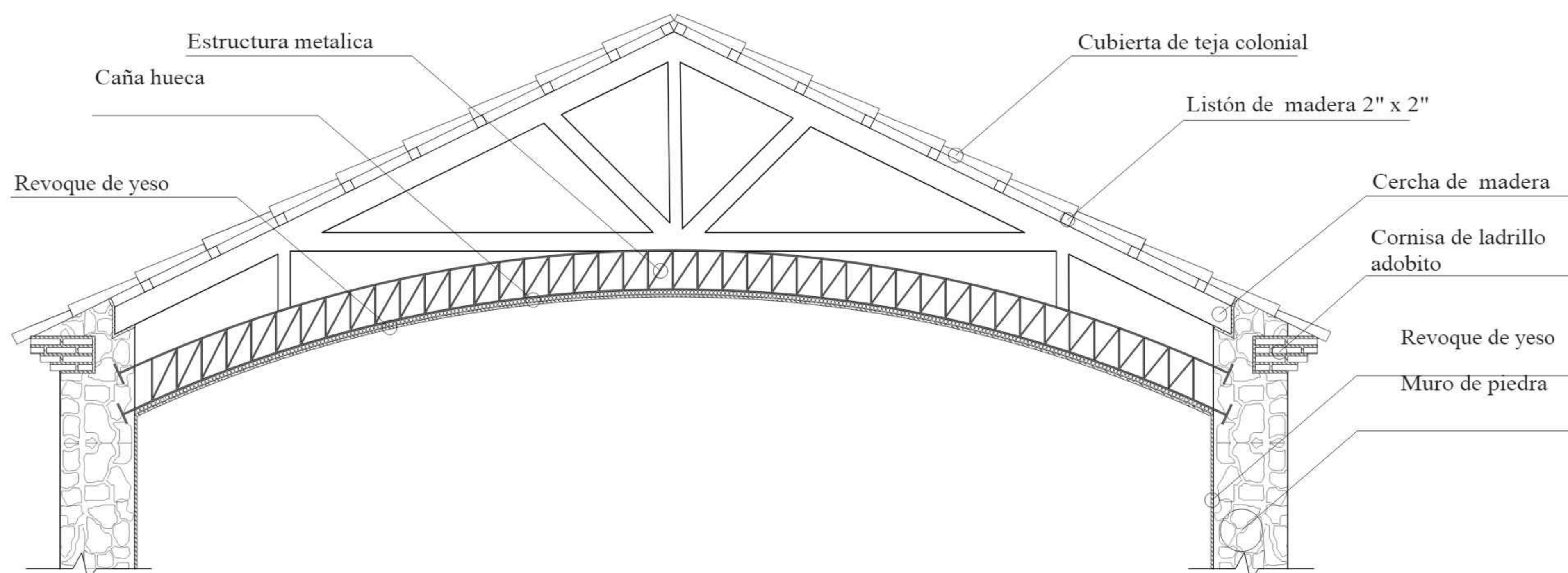

## CUBIERTA DE TEJA COLONIAL

ESC: 1: 25

PASO 1 : Identificación de la patología grietas en el muro

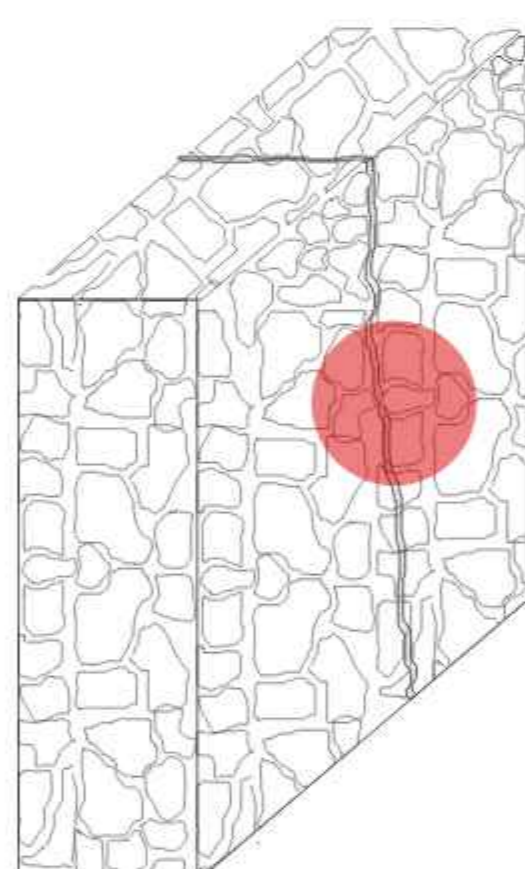

PASO 2 : picar el muro de piedra 20 cm de ancho y 1 metro largo

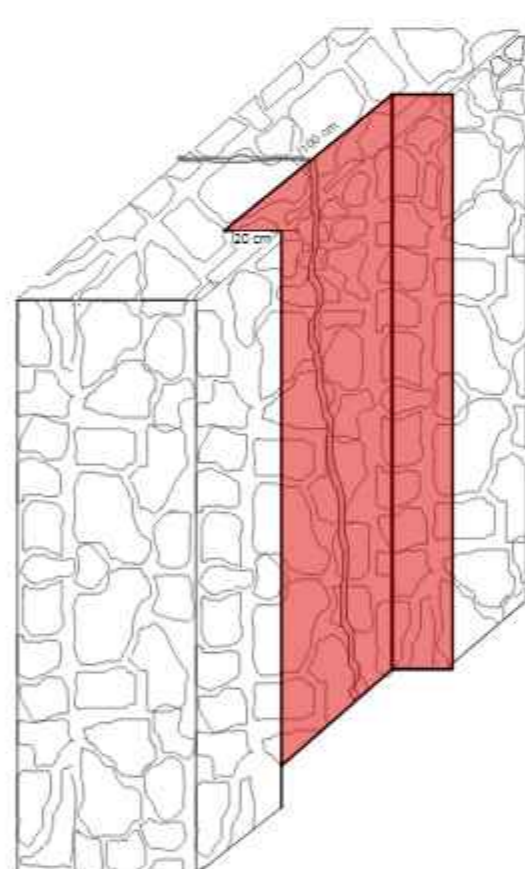

PASO 3 : se hace orificios para Colocado de grapas metalicas

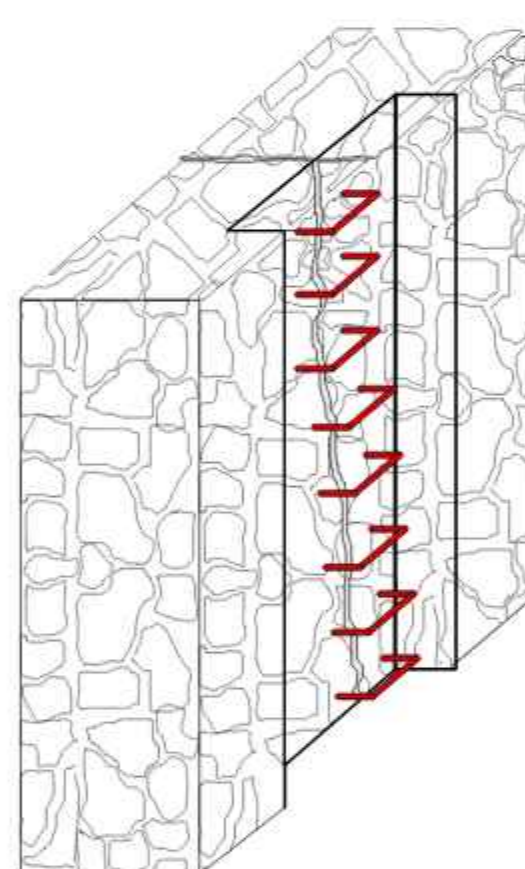

PASO 4 : llenado de las grietas con mortero de cal

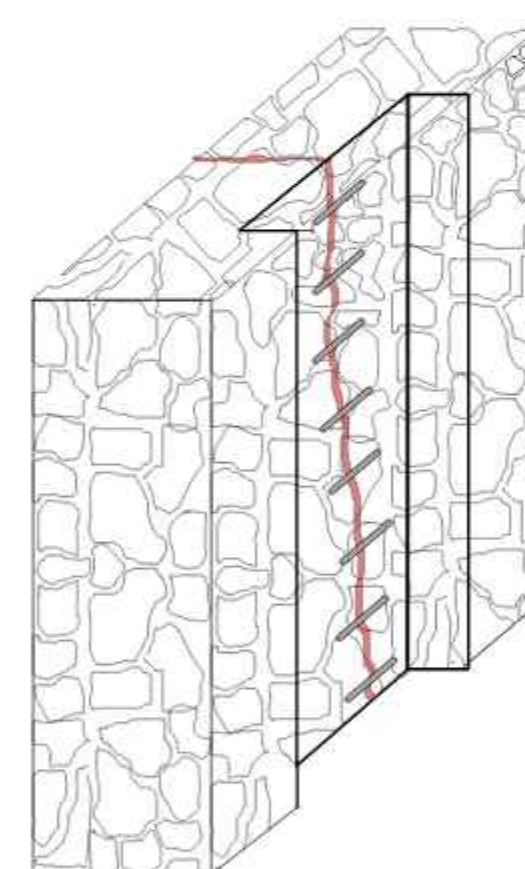

PASO 4 : Cubrir el espacio picado con piedra y mortero de cal

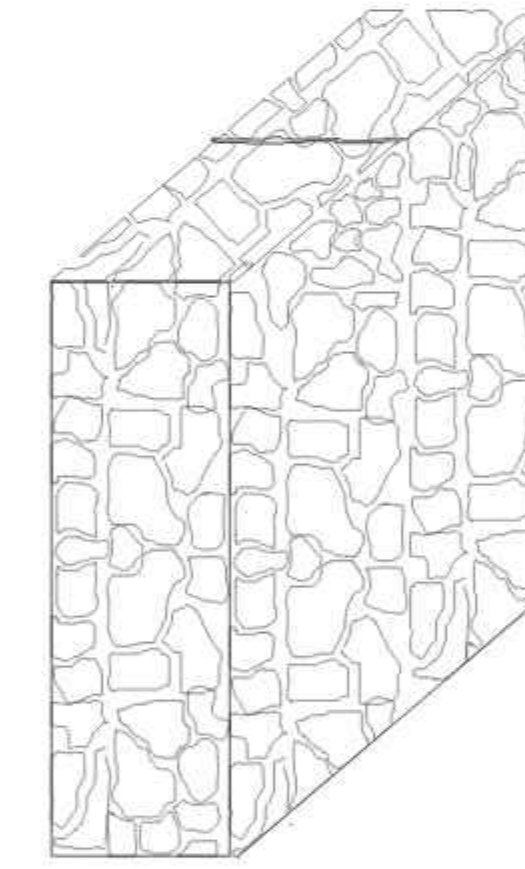

## RESTAURACIÓN DE LAS GRIETAS DEL MURO DE PIEDRA



DESPRENDIMIENTO DEL REVOQUE DE YESO EN LOS BANOS DE LAS LUCERNARIAS

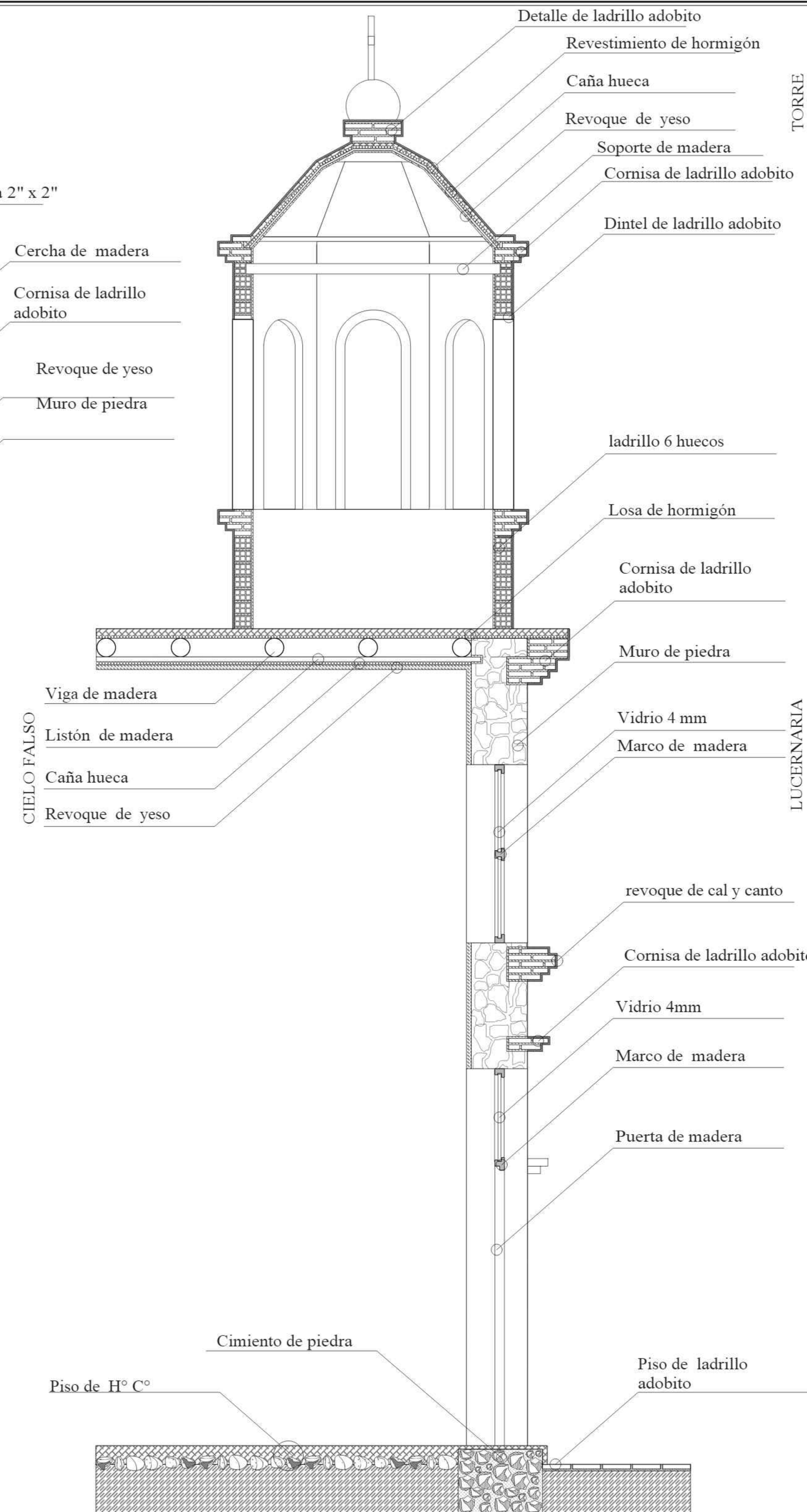

## DETALLE CONSTRUCTIVO ESC: 1: 25

PROYECTO DE GRADO

U.A.J.M.S.

ARQUITECTURA Y URBANISMO

PROYECTO:

CIRCUITO TURISTICO RELIGIOSO COMUNITARIO EN EL MUNICIPIO LAS CARRERAS



DOCENTE: MECHTHILD KAISER  
NOMBRE: CRISTHIAN OCAÑO CALA





# FACHADAS Y PERSPECTIVAS



**....FACHADA NOR ESTE....**  
ESC: 1: 100



**....FACHADA SUR OESTE ....**  
ESC: 1: 100



**....FACHADA SUR OESTE....**  
ESC: 1: 100



PROYECTO DE GRADO

U.A.J.M.S.

ARQUITECTURA Y URBANISMO

PROYECTO:

CIRCUITO TURISTICO RELIGIOSO COMUNITARIO EN EL MUNICIPIO LAS CARRERAS



DOCENTE: MECHTILD KAISER  
NOMBRE: CRISTHIAN OCAMPO CALA

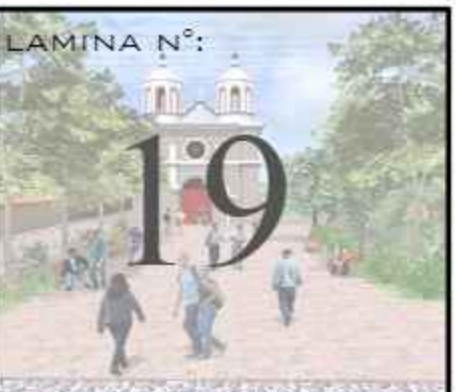



# SANTUARIO DE IMPORA

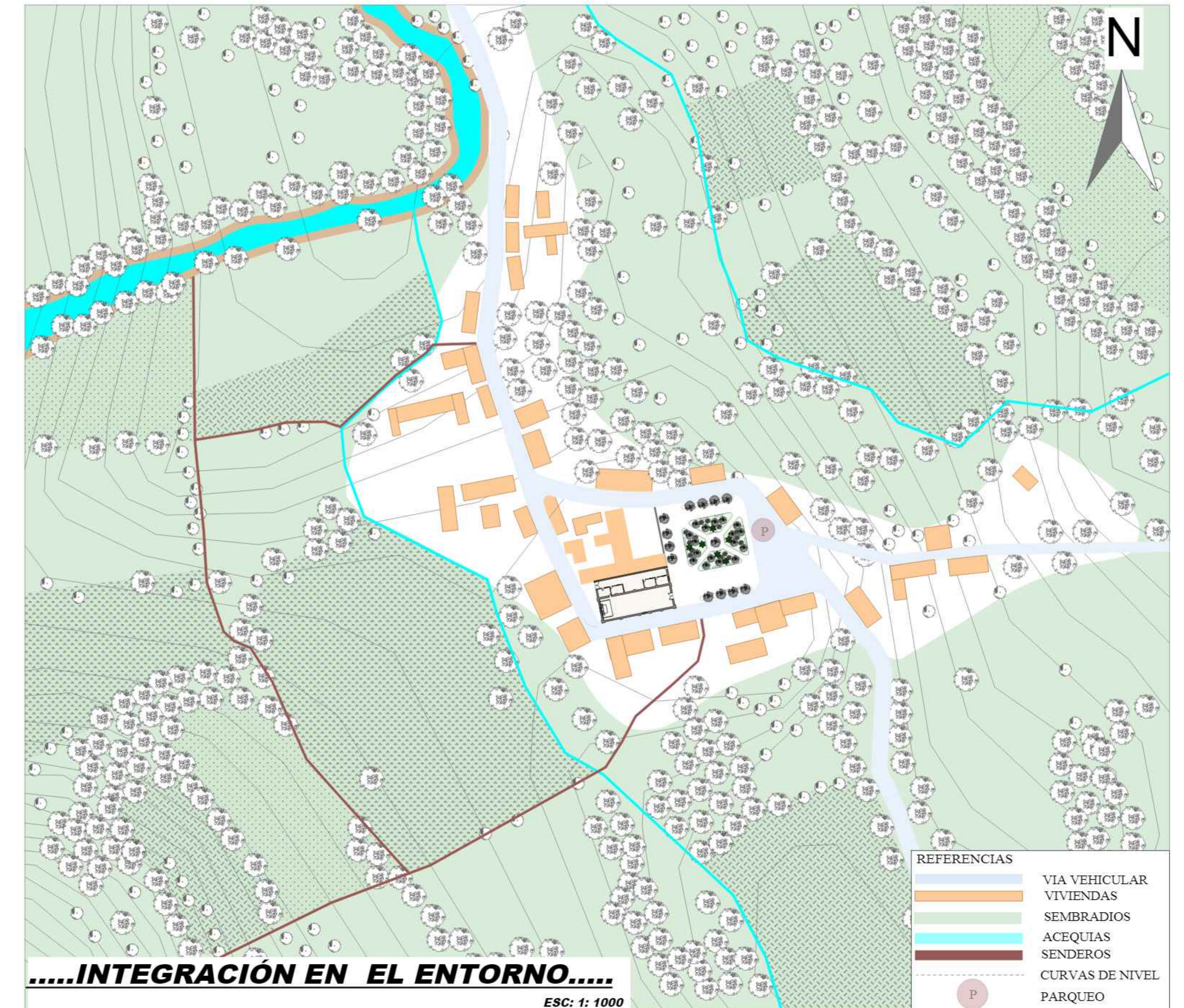
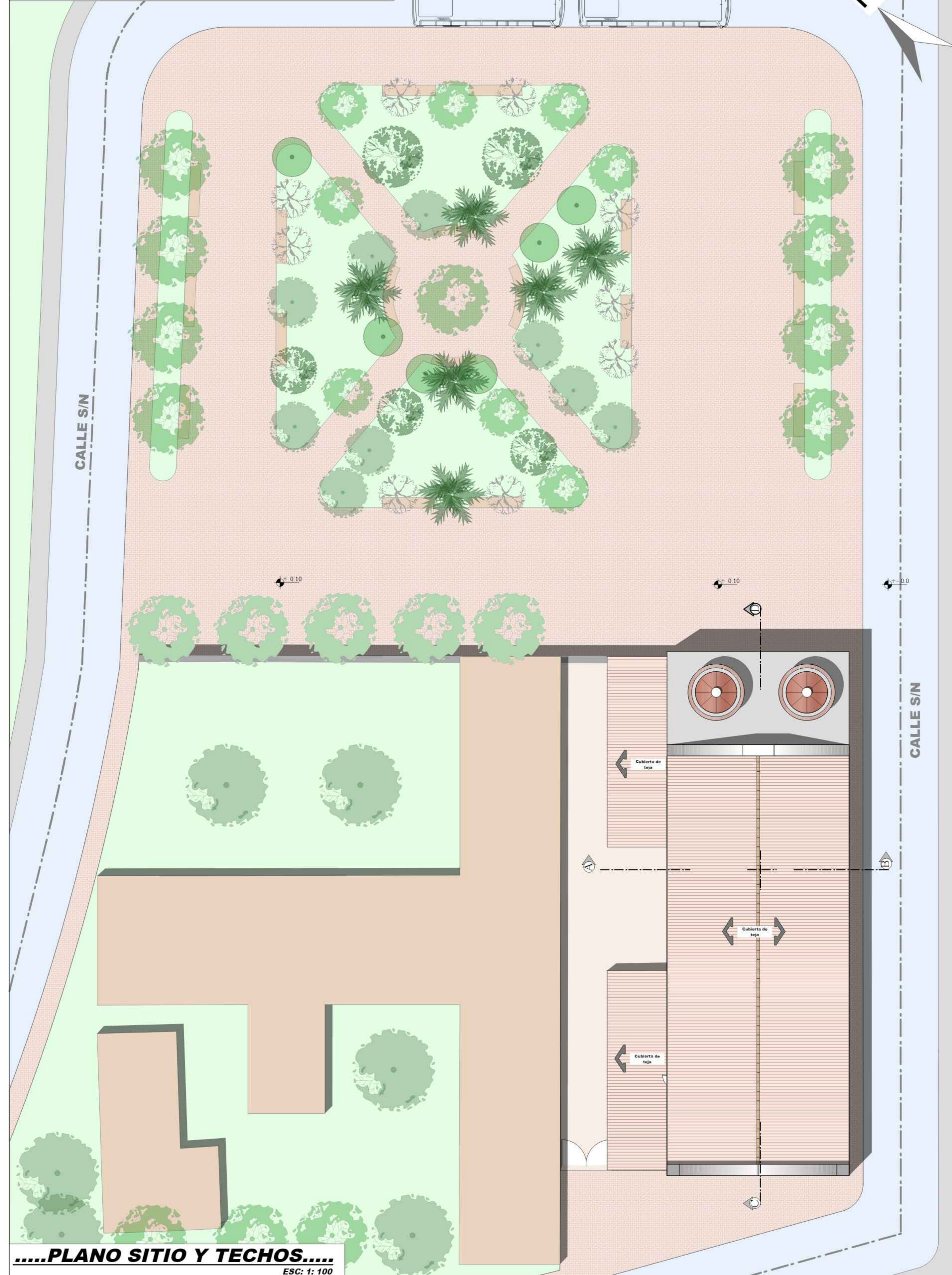

## PROCESO DE TRANSFORMACIÓN



<b>PROYECTO DE GRADO</b>		<b>U.A.J.M.S.</b>	<b>ARQUITECTURA Y URBANISMO</b>
PROYECTO: <b>CIRCUITO TURÍSTICO RELIGIOSO COMUNITARIO EN EL MUNICIPIO LAS CARRERAS</b>			DOCENTE: MECHTILD KAISER NOMBRE: CRISTHIAN OCAÑO CALA
		ESC: 1: 100	LAMINA N°:  <b>17</b>