

# INSTALACIONES ALOJAMIENTO DAROCA

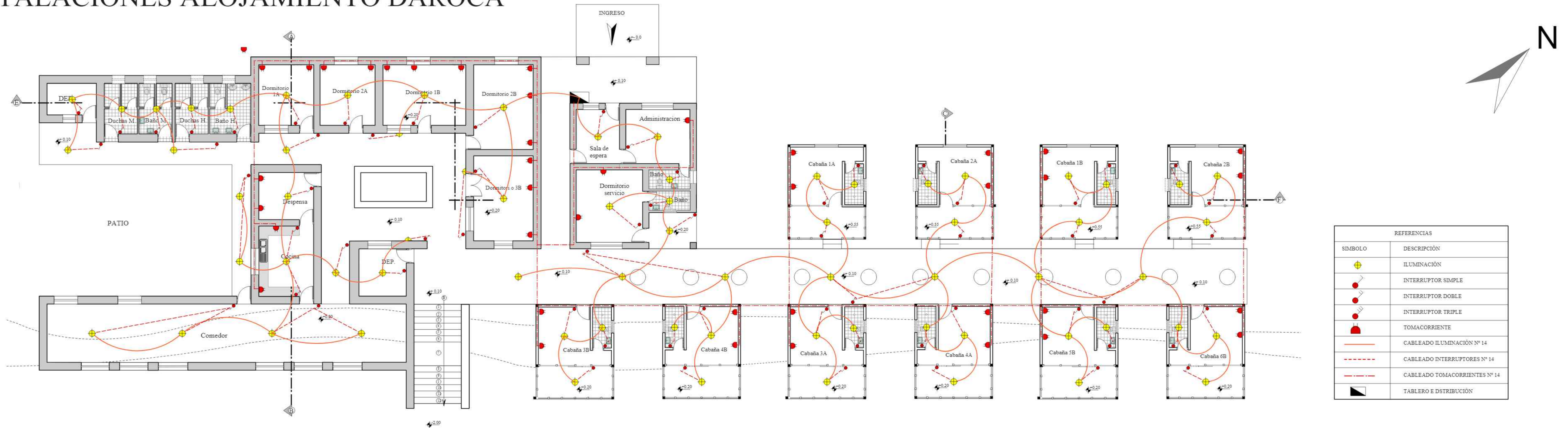

**....INSTALACIONES ELECTRICAS ....**  
 ESC: 1: 100



**....INSTALACIONES SANITARIAS Y AGUA ....**  
 ESC: 1: 100

REFERENCIA INSTALACIÓN SANITARIA	
SÍMBOLO	DESCRIPCIÓN
	TUBERIA PVC 2"
	TUBERIA PVC 4"
	CAMARA DE INSPECCIÓN
	CAMARA DE INSPECCIÓN
	REJILLA DE BAÑO

REFERENCIA DE INSTALACIÓN DE AGUA	
SÍMBOLO	DESCRIPCIÓN
	TUBERIA PVC 4"
	TEES
	CODOS
	LLAVE DE PASO
	MEDIDOR

**PROYECTO DE GRADO**

PROYECTO:  
 CIRCUITO TURISTICO RELIGIOSO COMUNITARIO EN EL MUNICIPIO LAS CARRERAS

**U.A.J.M.S.** ARQUITECTURA Y URBANISMO

DOCENTE: MECHTHILD KAISER  
 NOMBRE: CRISTHIAN OCAÑO CALA

LAMINA N°:

ESC: 1: 100

# DETALLE CONSTRUCTIVO IGLESIA LA TORRE

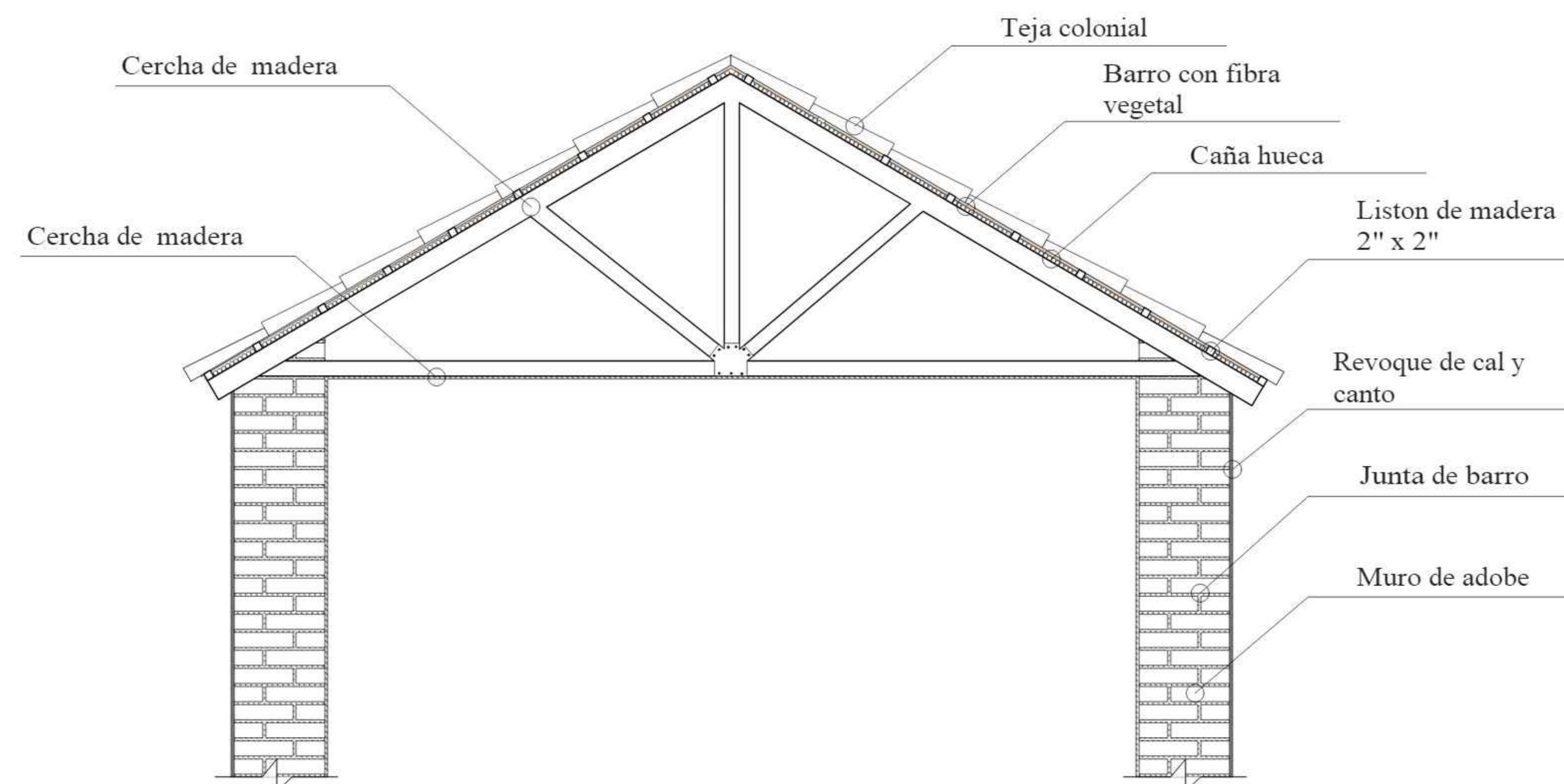
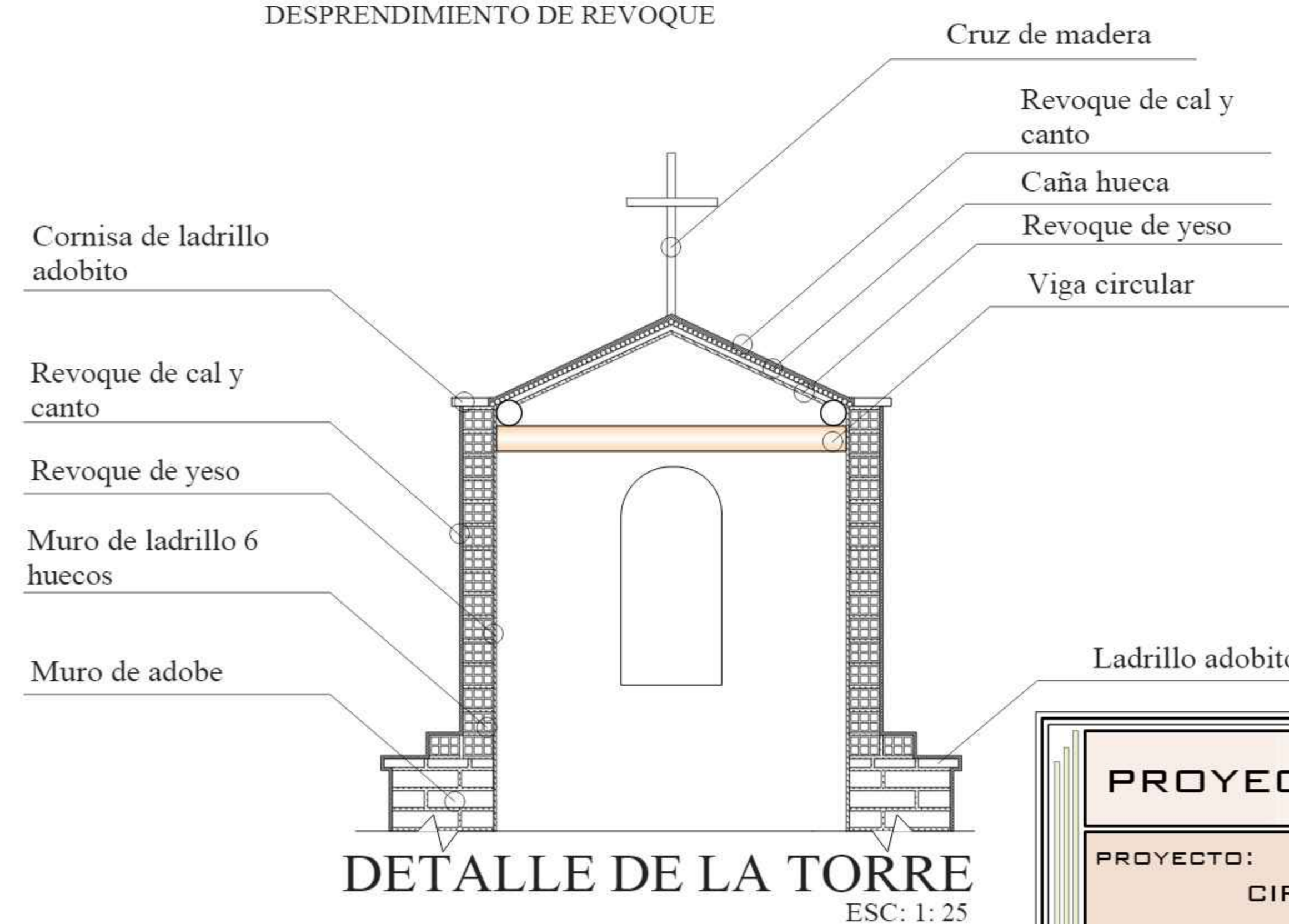
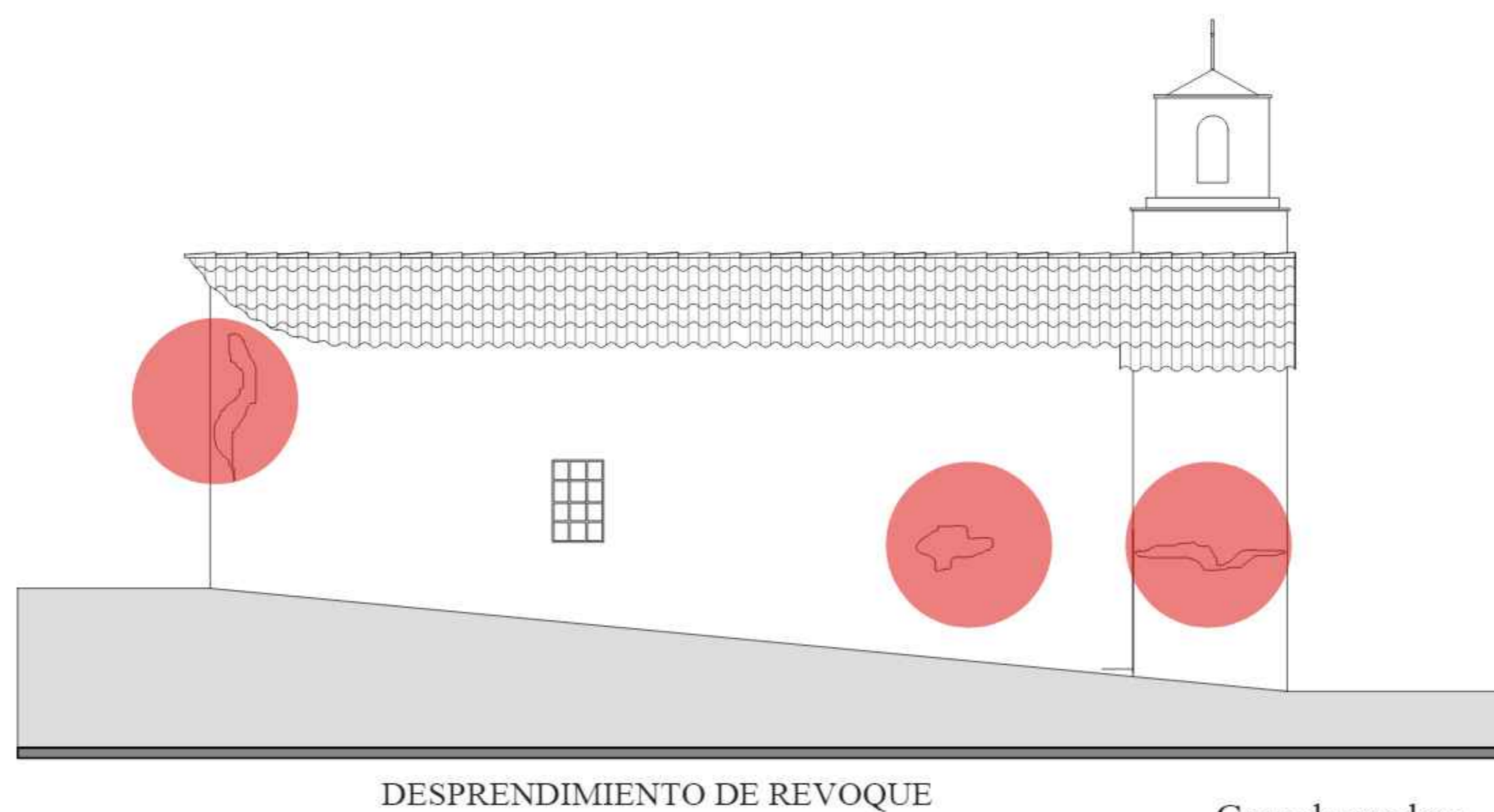
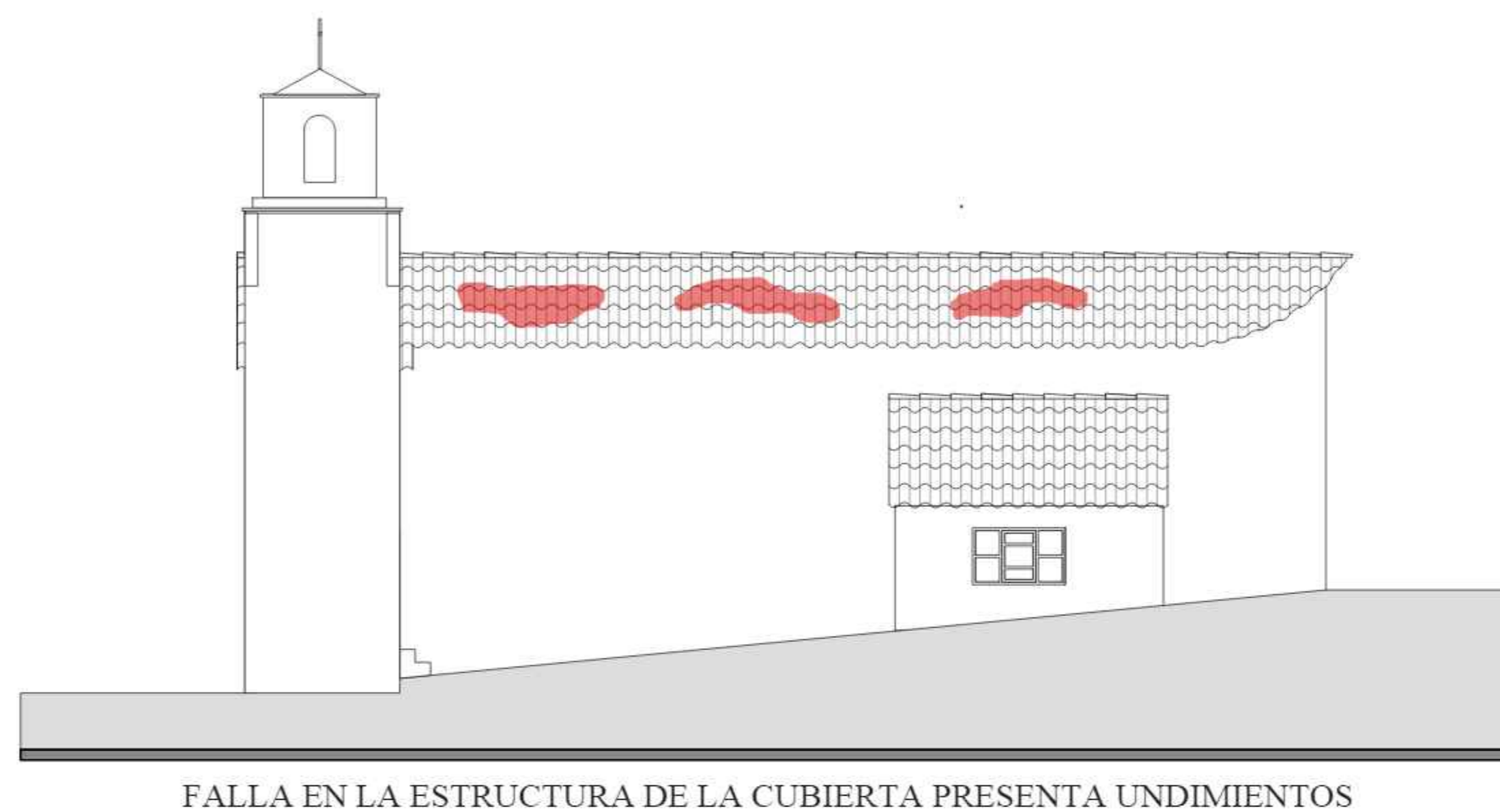

## CUBIERTA TEJA COLONIAL ESC: 1: 25

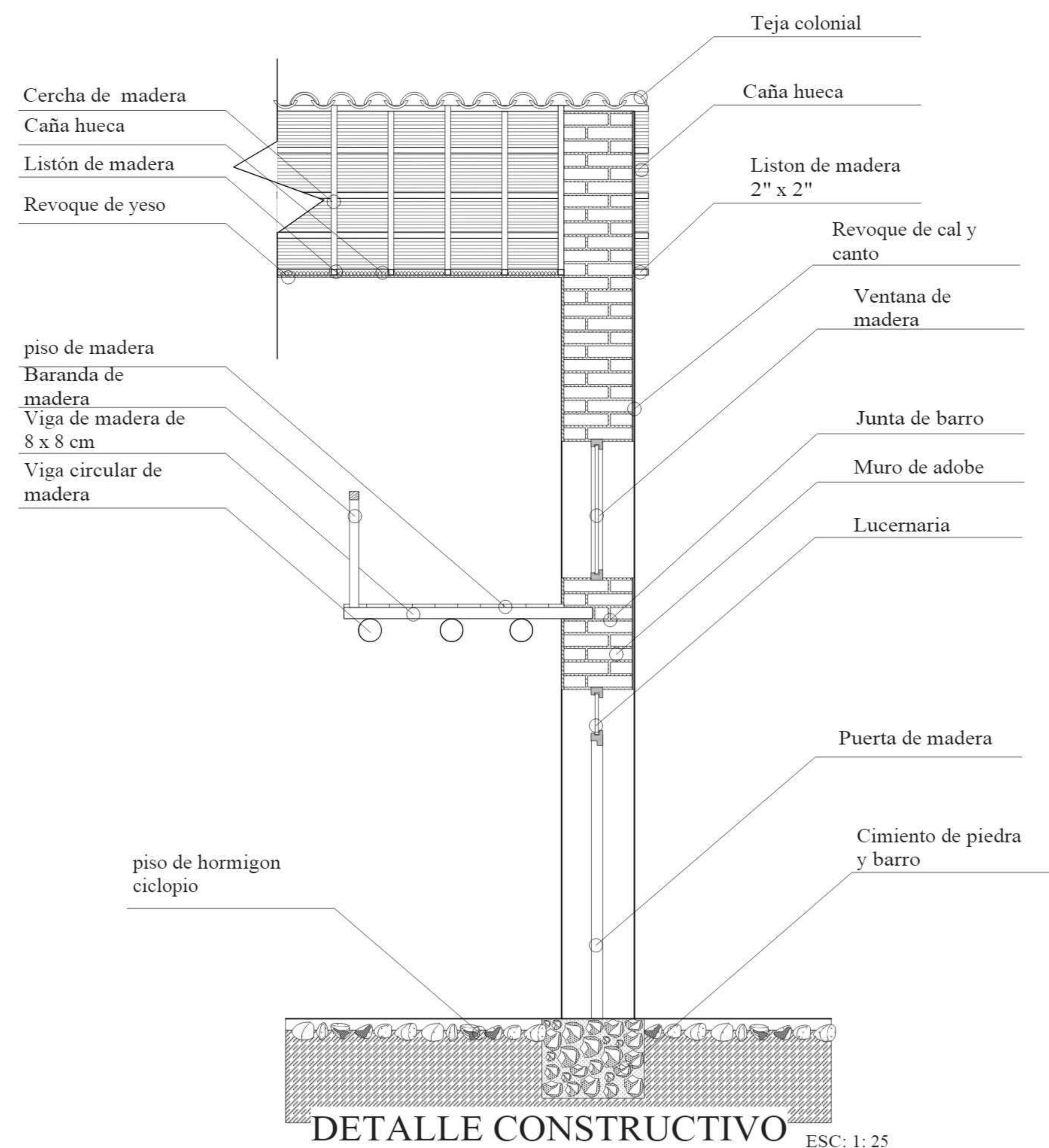

PROYECTO DE GRADO

U.A.J.M.S.

ARQUITECTURA Y URBANISMO

PROYECTO:

CIRCUITO TURISTICO RELIGIOSO COMUNITARIO EN EL MUNICIPIO LAS CARRERAS



DOCENTE: MECHTILD KAISER  
NOMBRE: CRISTHIAN OCAÑO CALA

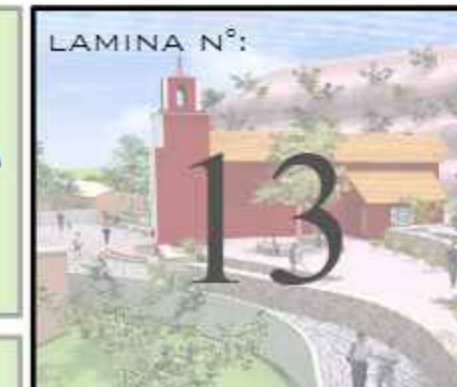



**.....FACHADA NOR ESTE .....**  
ESC: 1: 100



**.....FACHADA SUR ESTE .....**  
ESC: 1: 100



**.....FACHADA SUR OESTE .....**  
ESC: 1: 100



**.....FACHADA NOR OESTE .....**  
ESC: 1: 100

**IGLESIA**

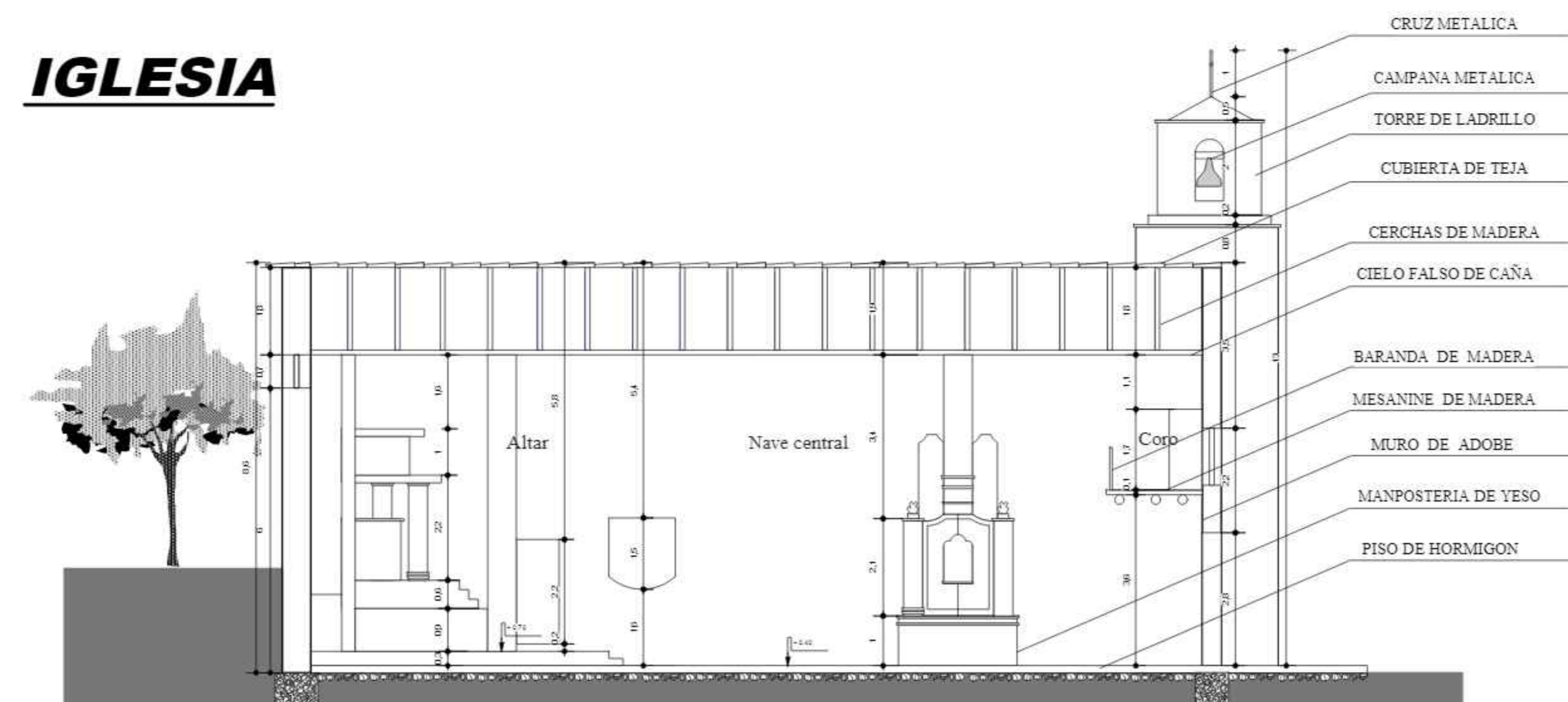

**.....CORTE A - B .....**  
ESC: 1: 100

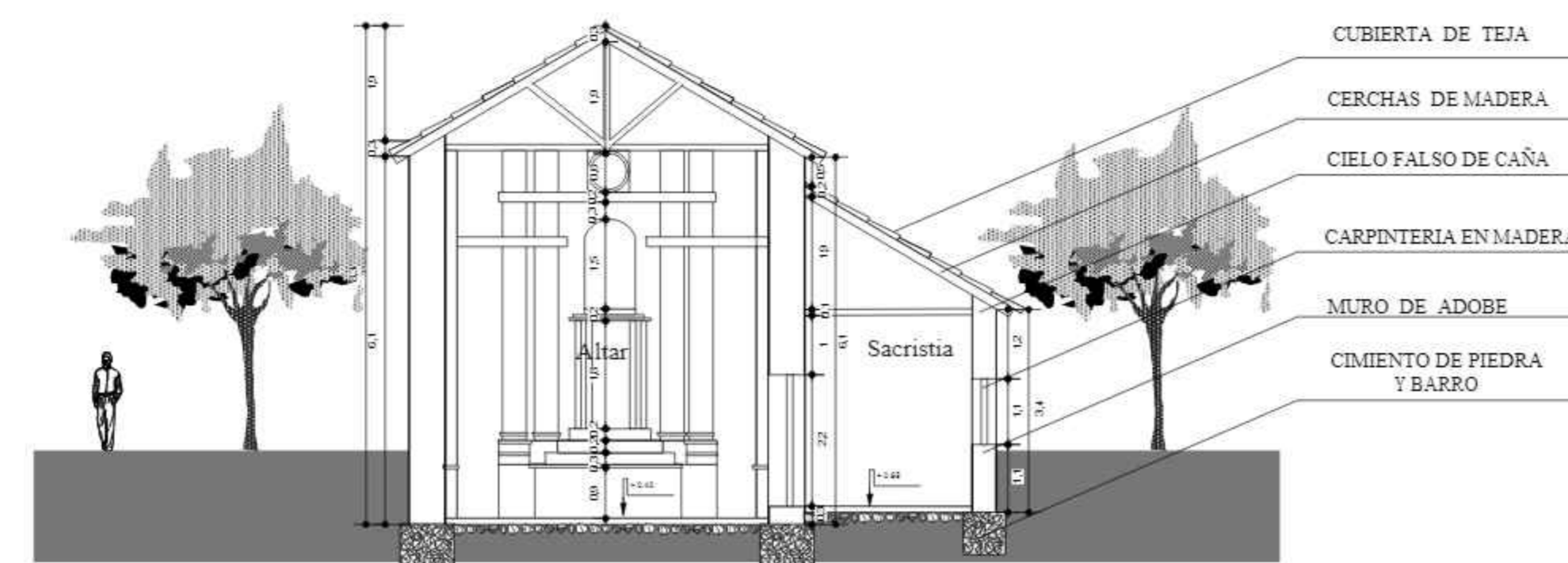

**.....CORTE C - D .....**  
ESC: 1: 100

**CAFETERIA**

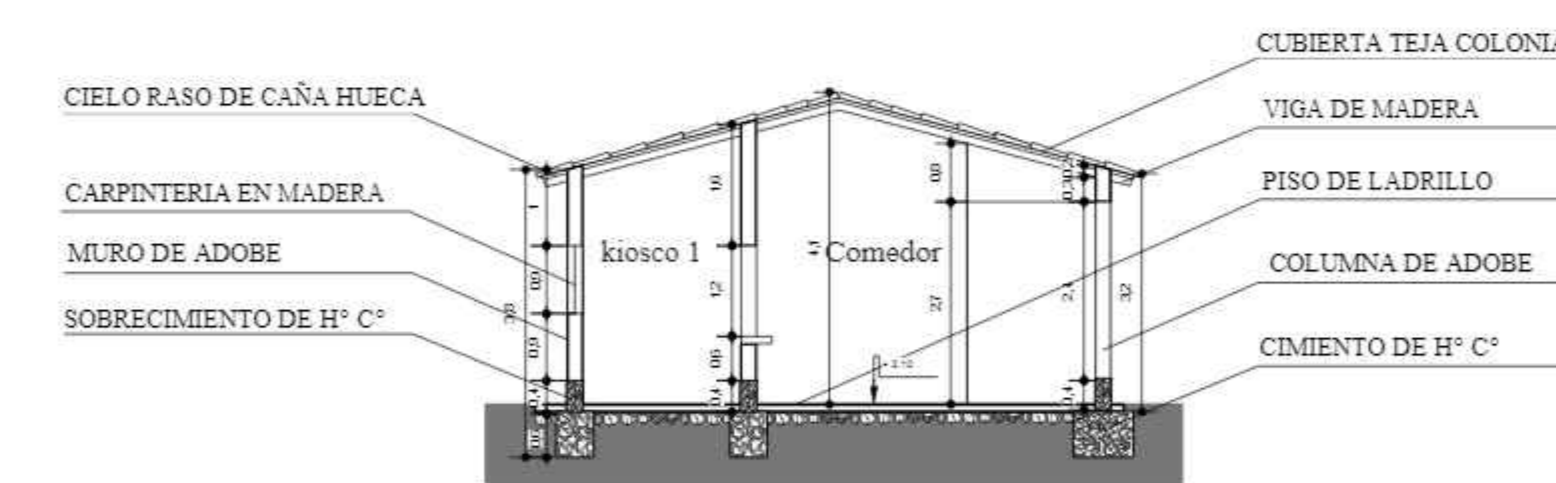

**.....CORTE C - D .....**  
ESC: 1: 100

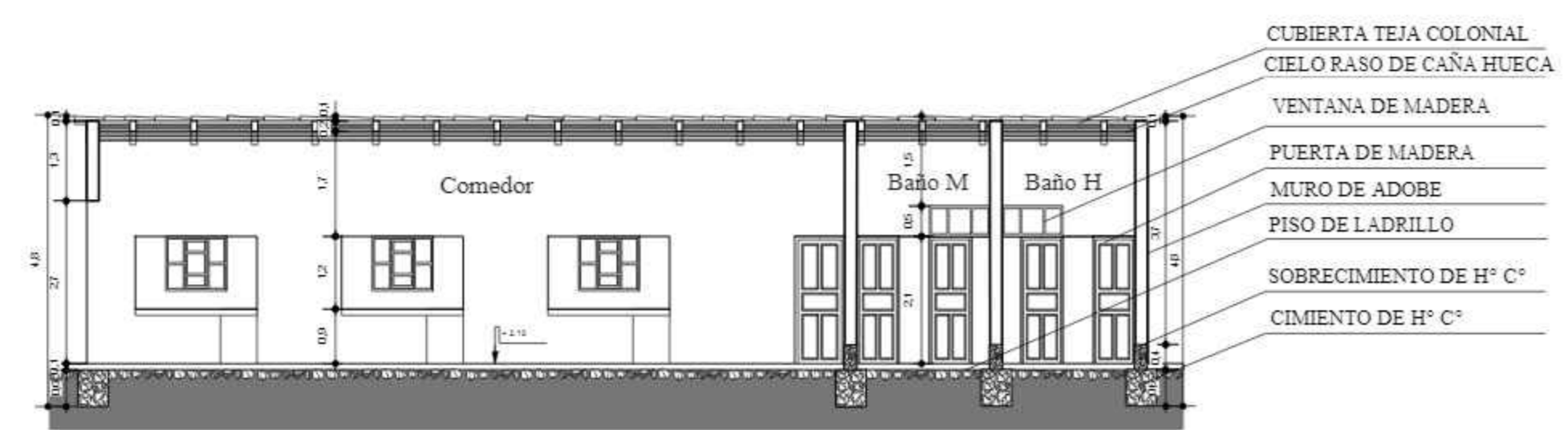

**.....CORTE A - B .....**  
ESC: 1: 100

PROYECTO DE GRADO

U.A.J.M.S.

ARQUITECTURA Y URBANISMO

PROYECTO:

CIRCUITO TURISTICO RELIGIOSO COMUNITARIO EN EL MUNICIPIO LAS CARRERAS



DOCENTE: MECHTHILD KAISER  
NOMBRE: CRISTHIAN OCAÑO CALA

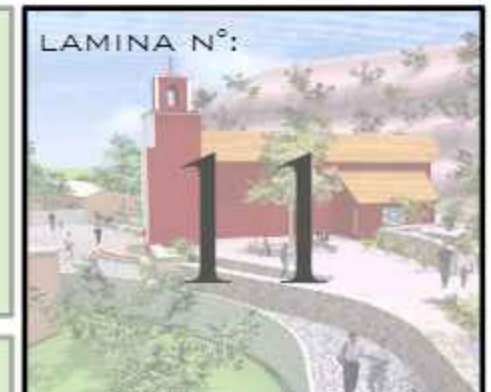

ESC: 1: 100

LAMINA N°:

# PERSPECTIVAS



PROYECTO DE GRADO

U.A.J.M.S.

ARQUITECTURA Y URBANISMO

PROYECTO:

CIRCUITO TURISTICO RELIGIOSO COMUNITARIO EN EL MUNICIPIO LAS CARRERAS



DOCENTE: MECHTILD KAISER  
NOMBRE: CRISTHIAN OCAÑO CALA



ESC.  
1 : 25



LAMINA N°:

12

# IGLESIA LA TORRE

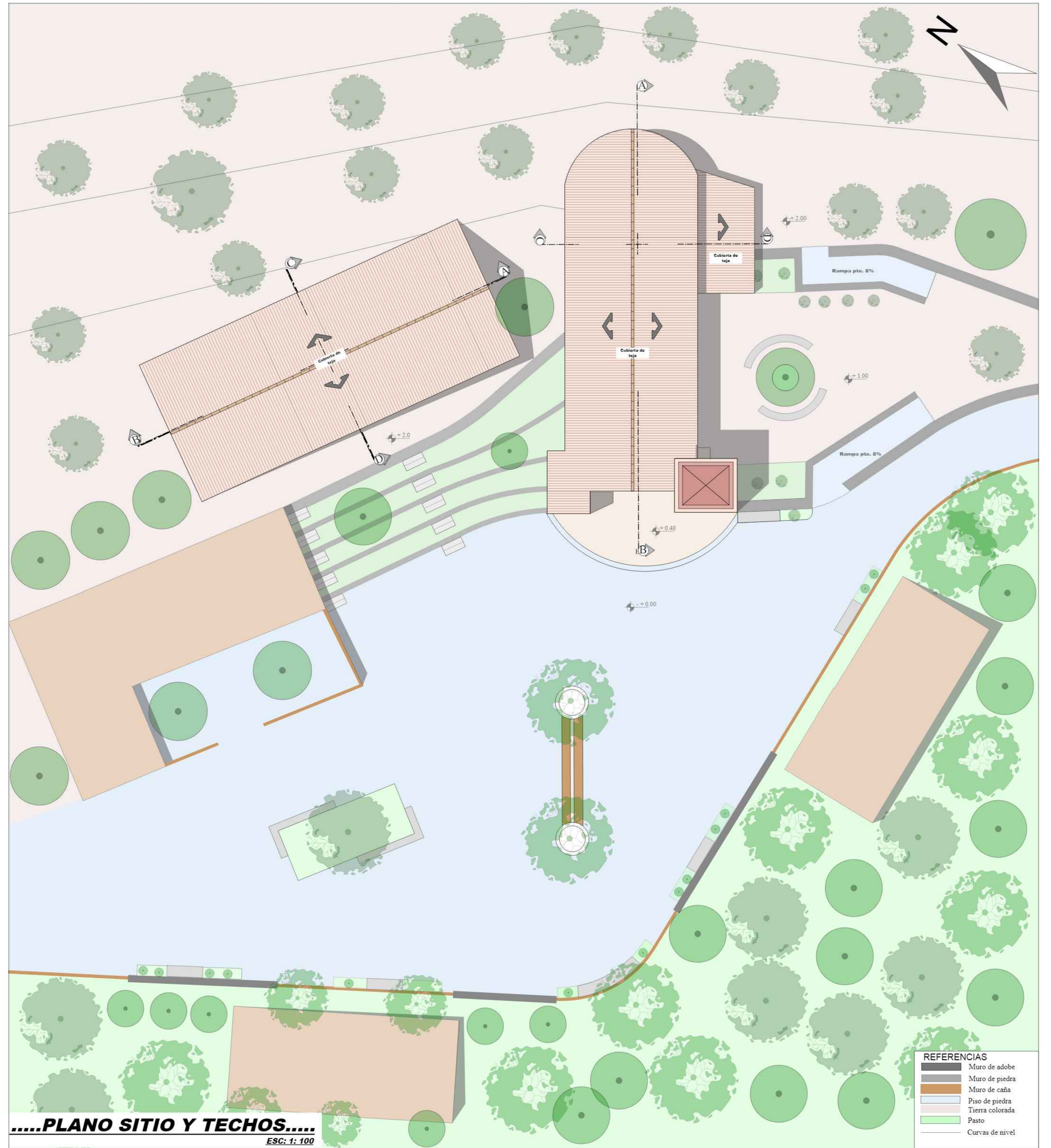
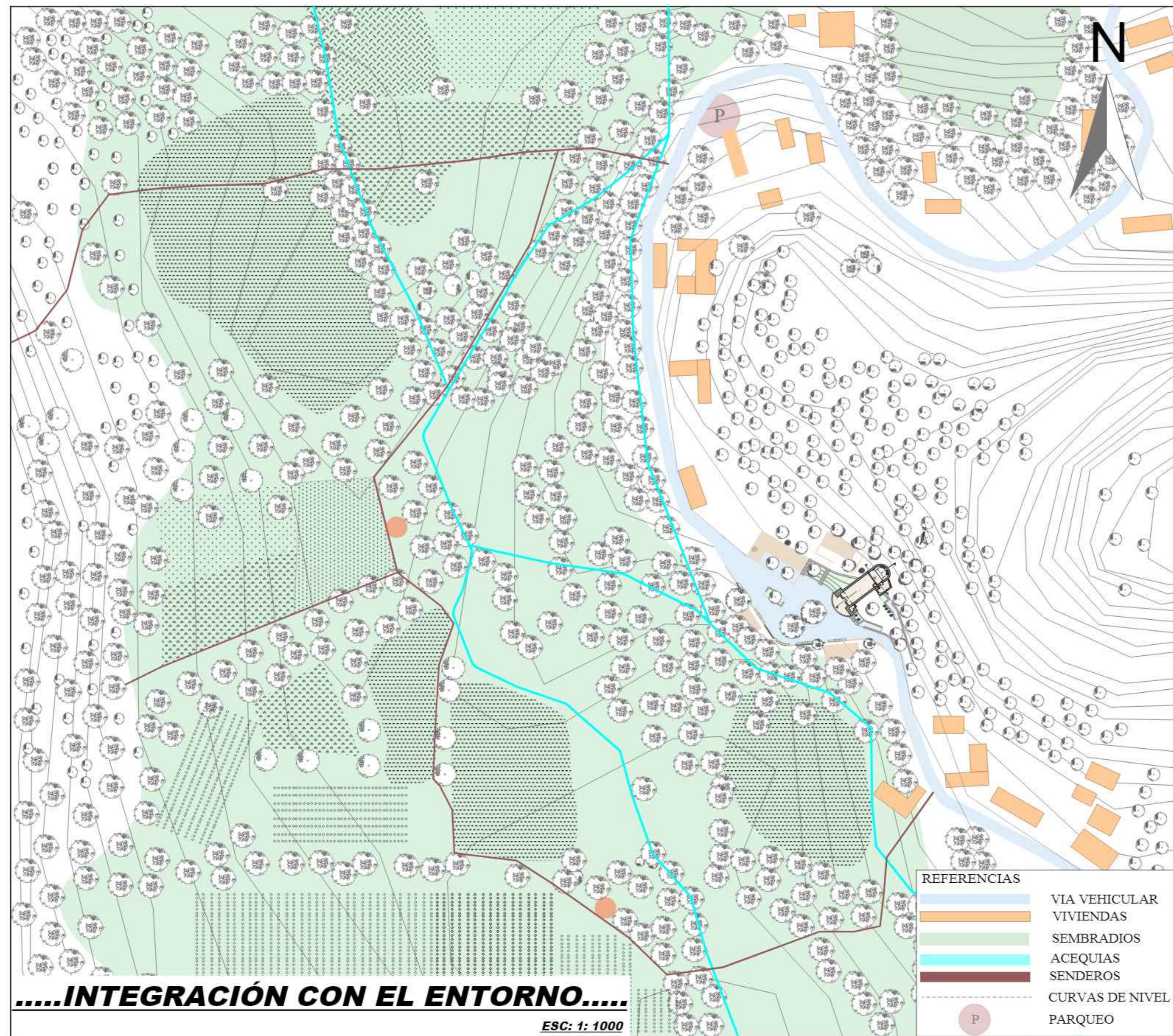

## PROCESO DE TRANSFORMACIÓN

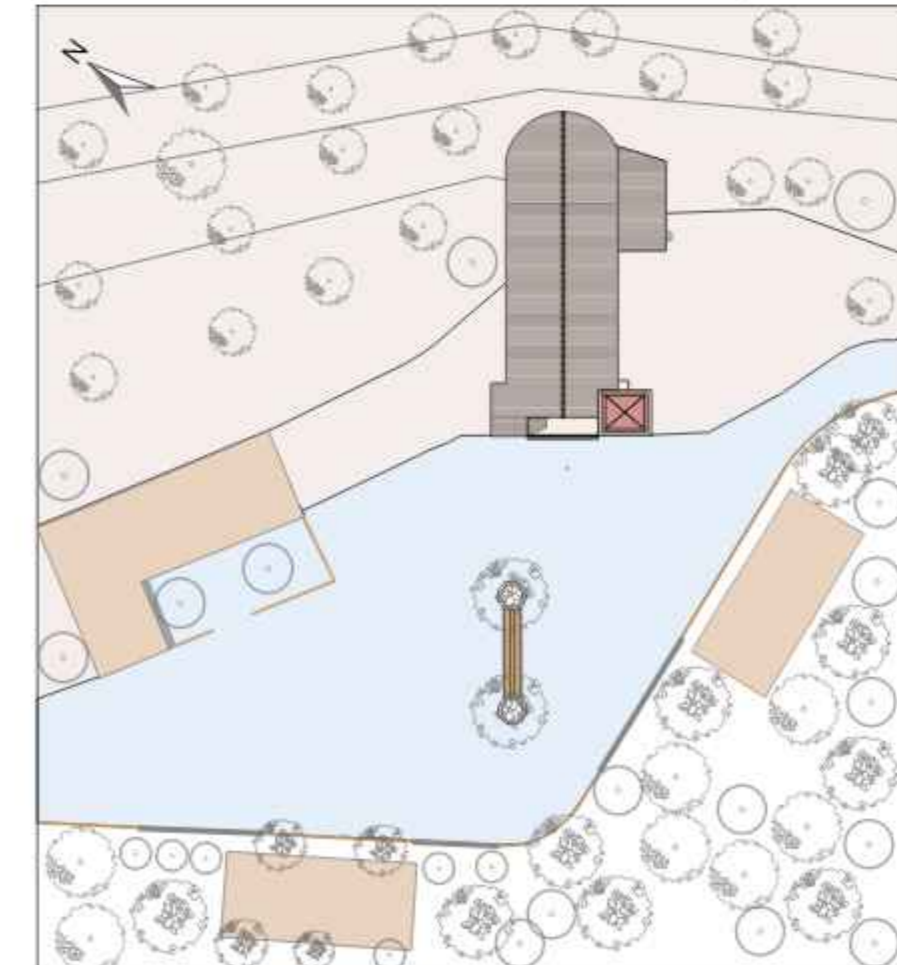

1: ESTADO ACTUAL

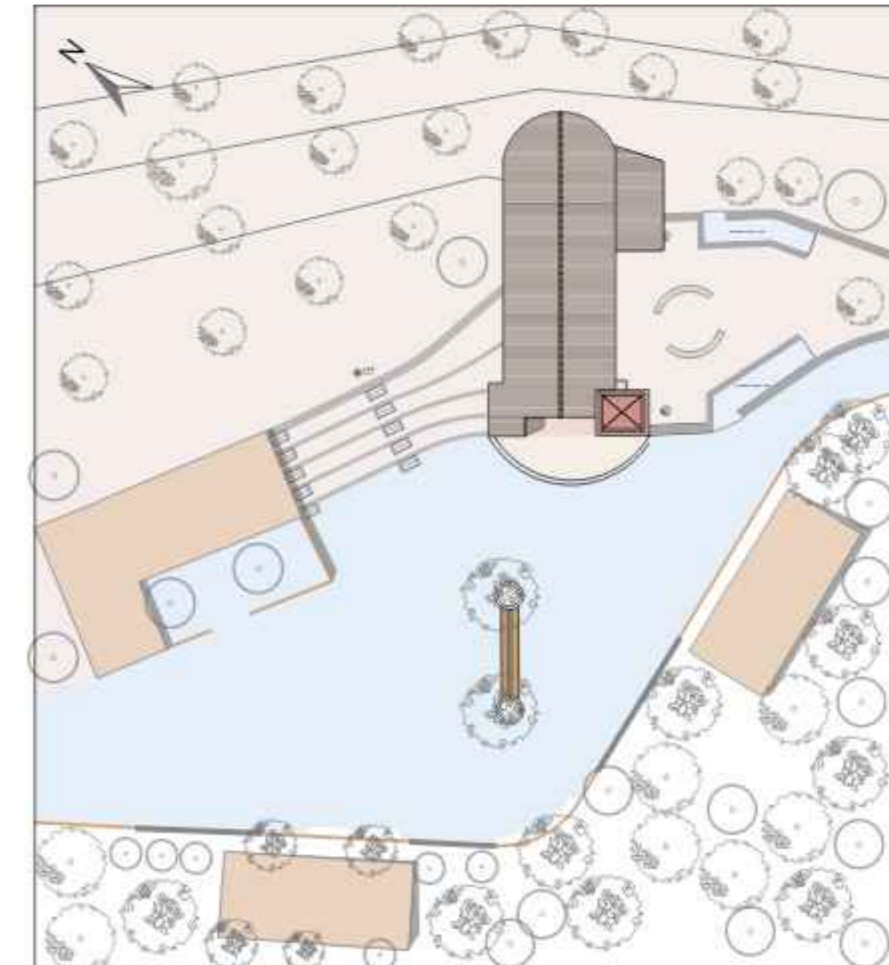

2: IMPLEMENTACIÓN RECORRIDOS POR LOS NIVELES MEDIANTE RAMPAS Y COLOCADO DE MUROS DE CONTENCIÓN



3: IMPLEMENTACIÓN DE AREAS VERDES Y MOBILIARIO FIJO

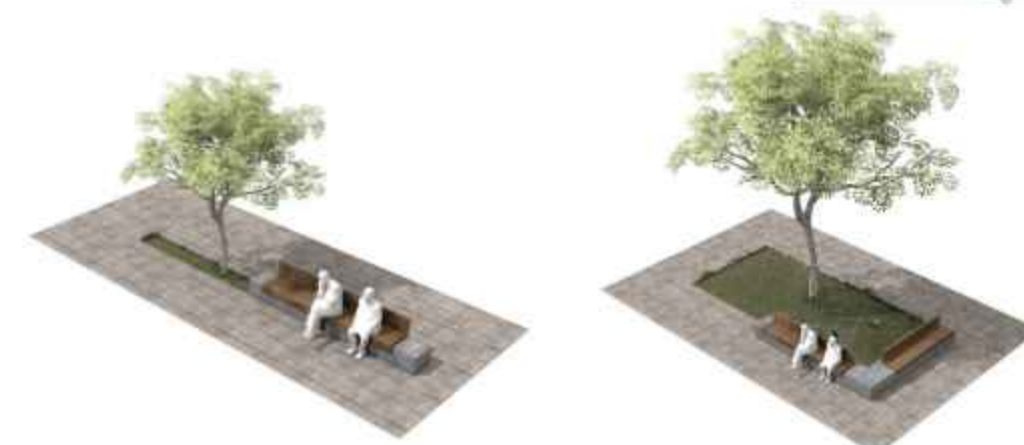

PROYECTO DE GRADO

U.A.J.M.S.

ARQUITECTURA Y URBANISMO

PROYECTO:  
CIRCUITO TURISTICO RELIGIOSO COMUNITARIO EN EL MUNICIPIO LAS CARRERAS



DOCENTE: MECHTILD KAISER  
NOMBRE: CRISTHIAN OCAÑO CALA



Esc: 1: 100

LAMINA N°:  
9

# LEVANTAMIENTO DE LA HACIENDA ZAMORA

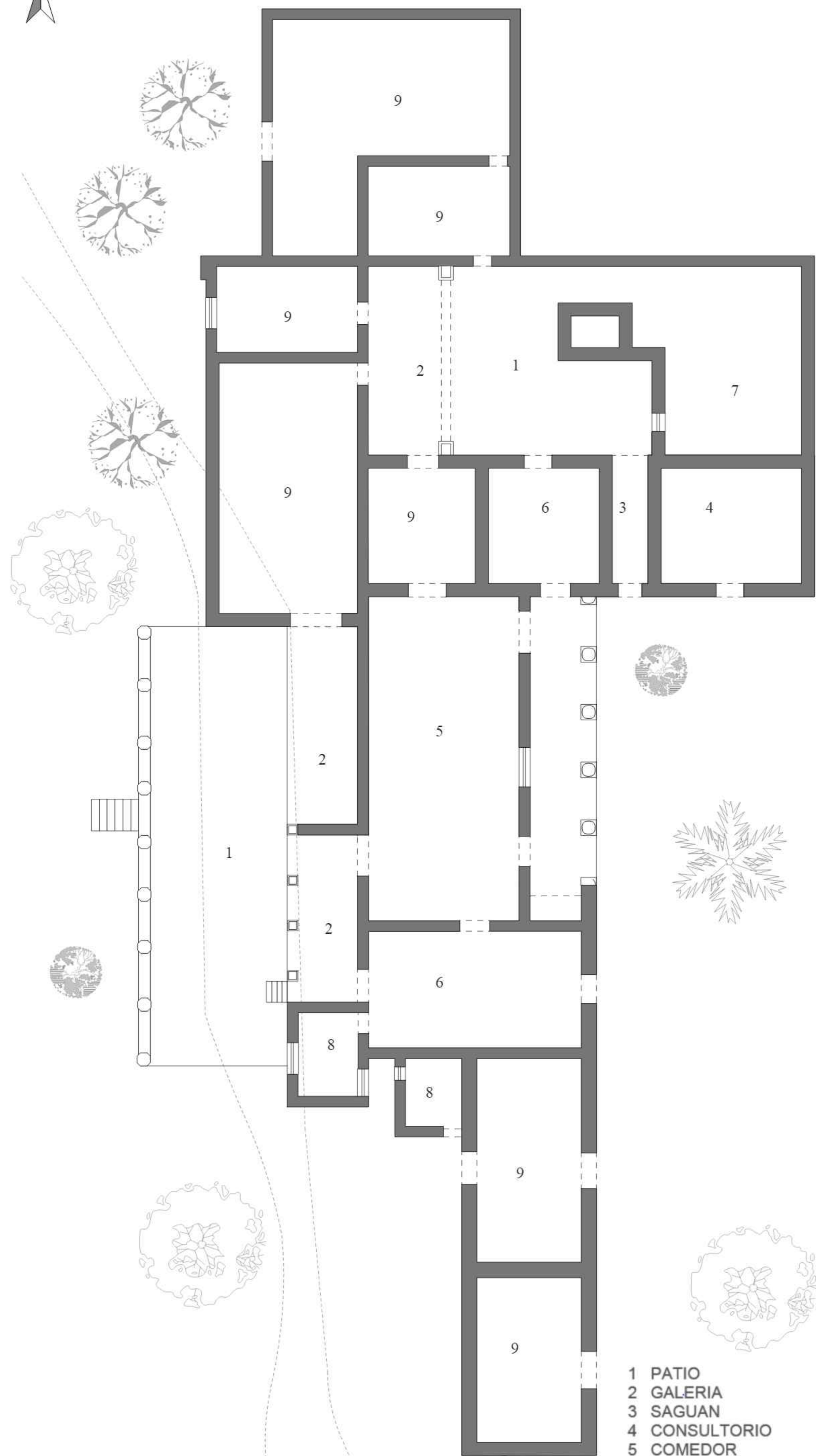

..... LEVANTAMIENTO DE PLANTA.....  
ESC: 1: 100

- 1 PATIO
- 2 GALERIA
- 3 SAGUAN
- 4 CONSULTORIO
- 5 COMEDOR
- 6 DORMITORIO
- 7 COCINA
- 8 BAÑO
- 9 RUINAS
- 10 TERRAZA
- 11 LAGAR
- 12 BODEGA

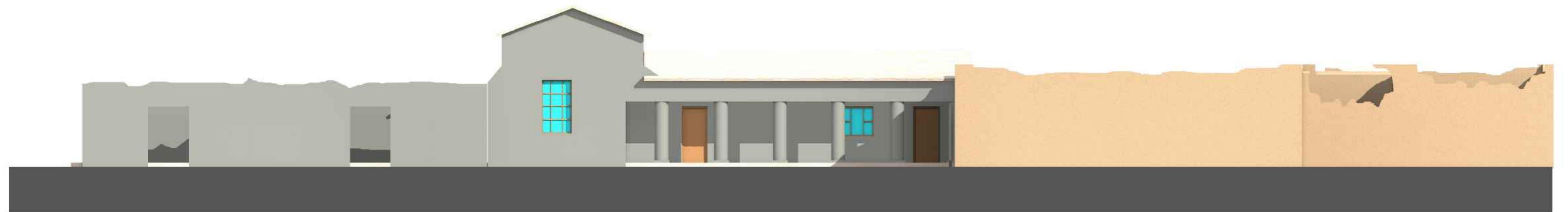

..... FACHADA OESTE.....  
ESC: 1: 100

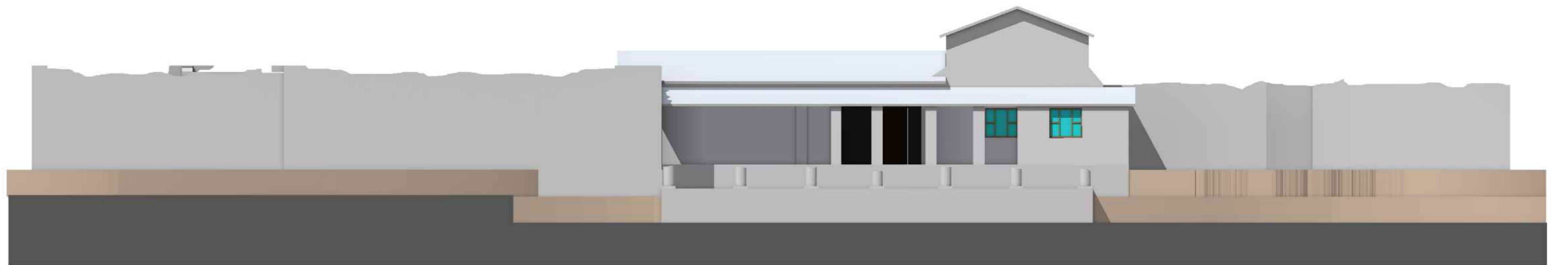

..... FACHADA ESTE.....  
ESC: 1: 100

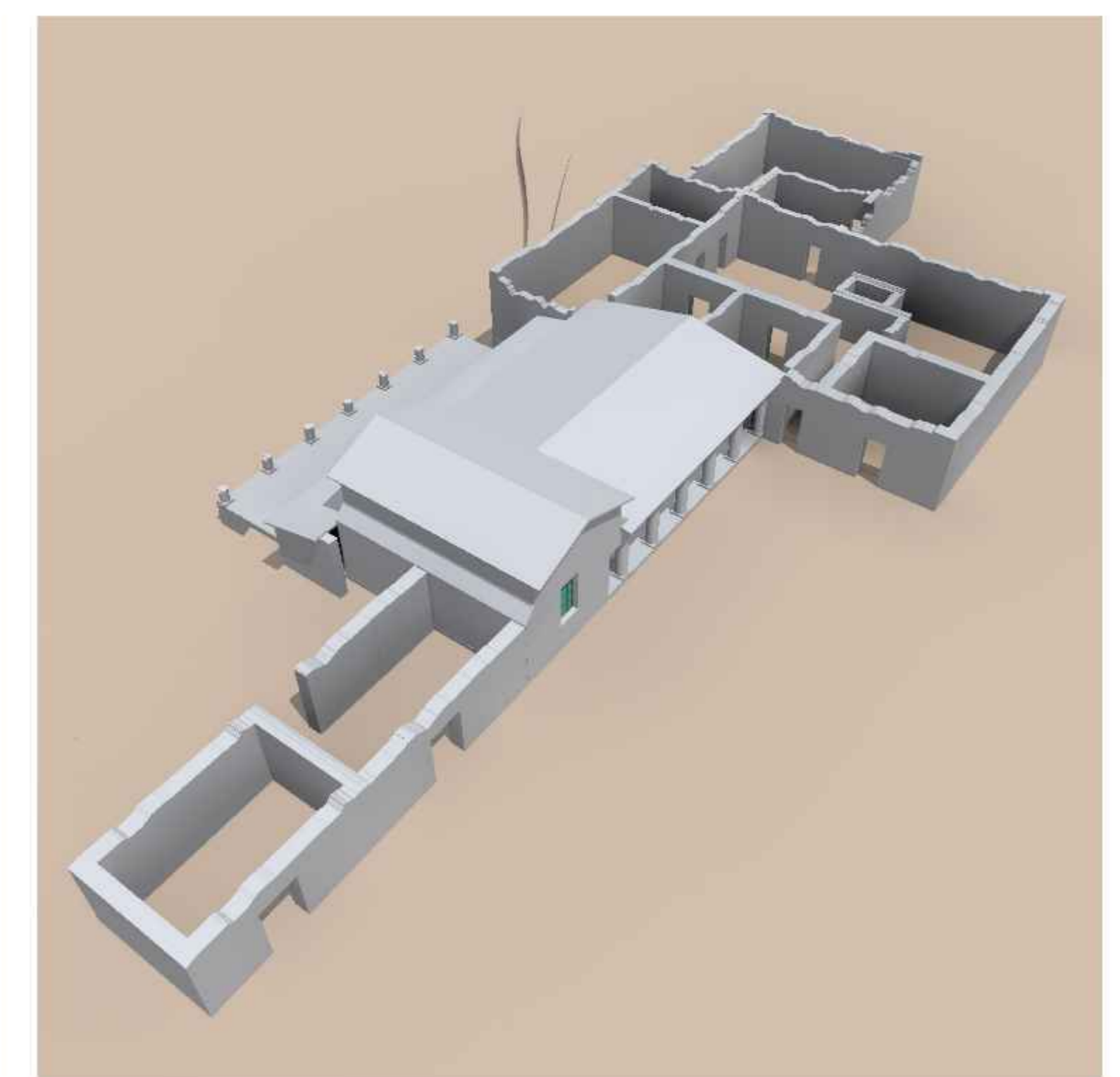
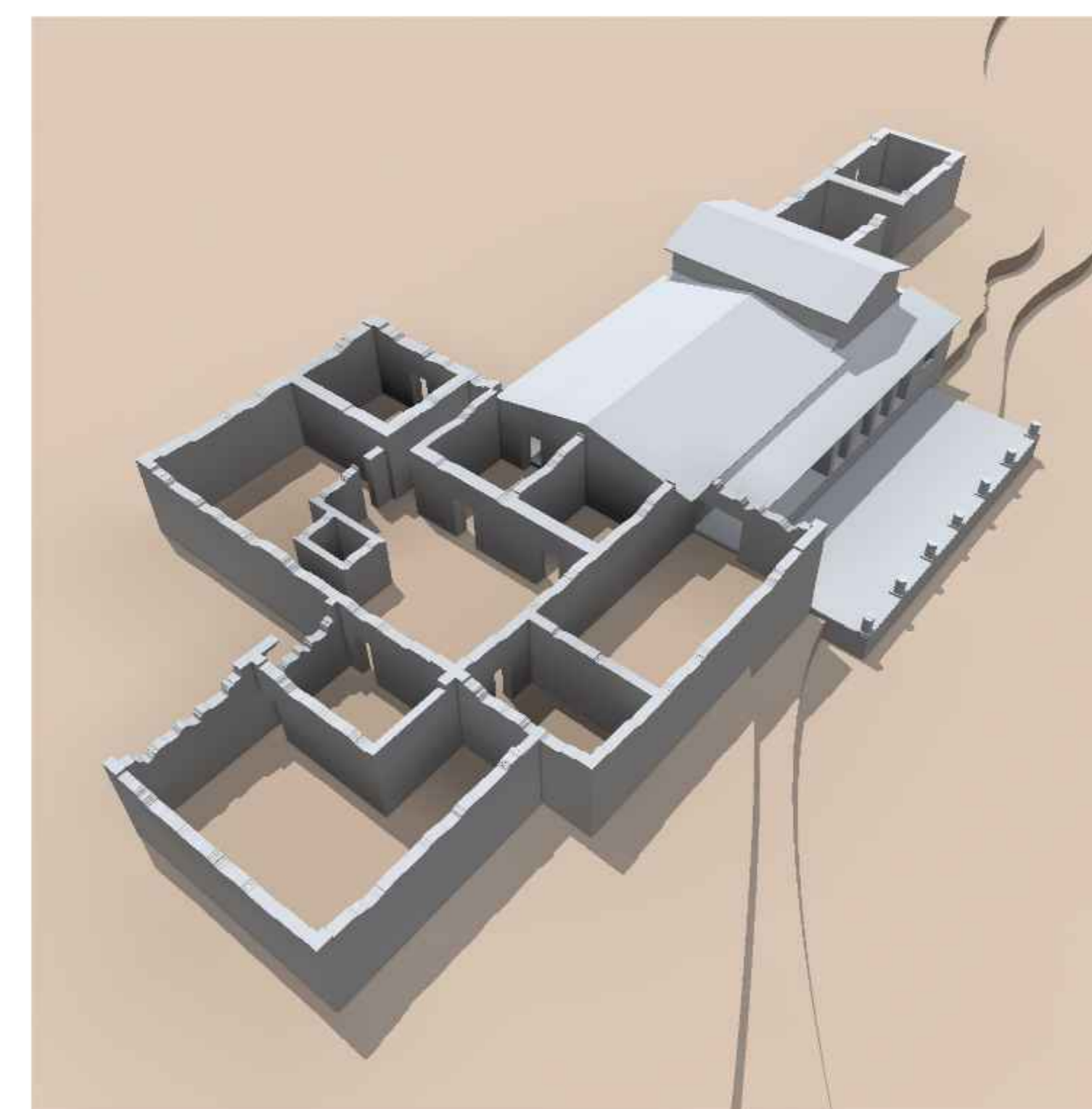
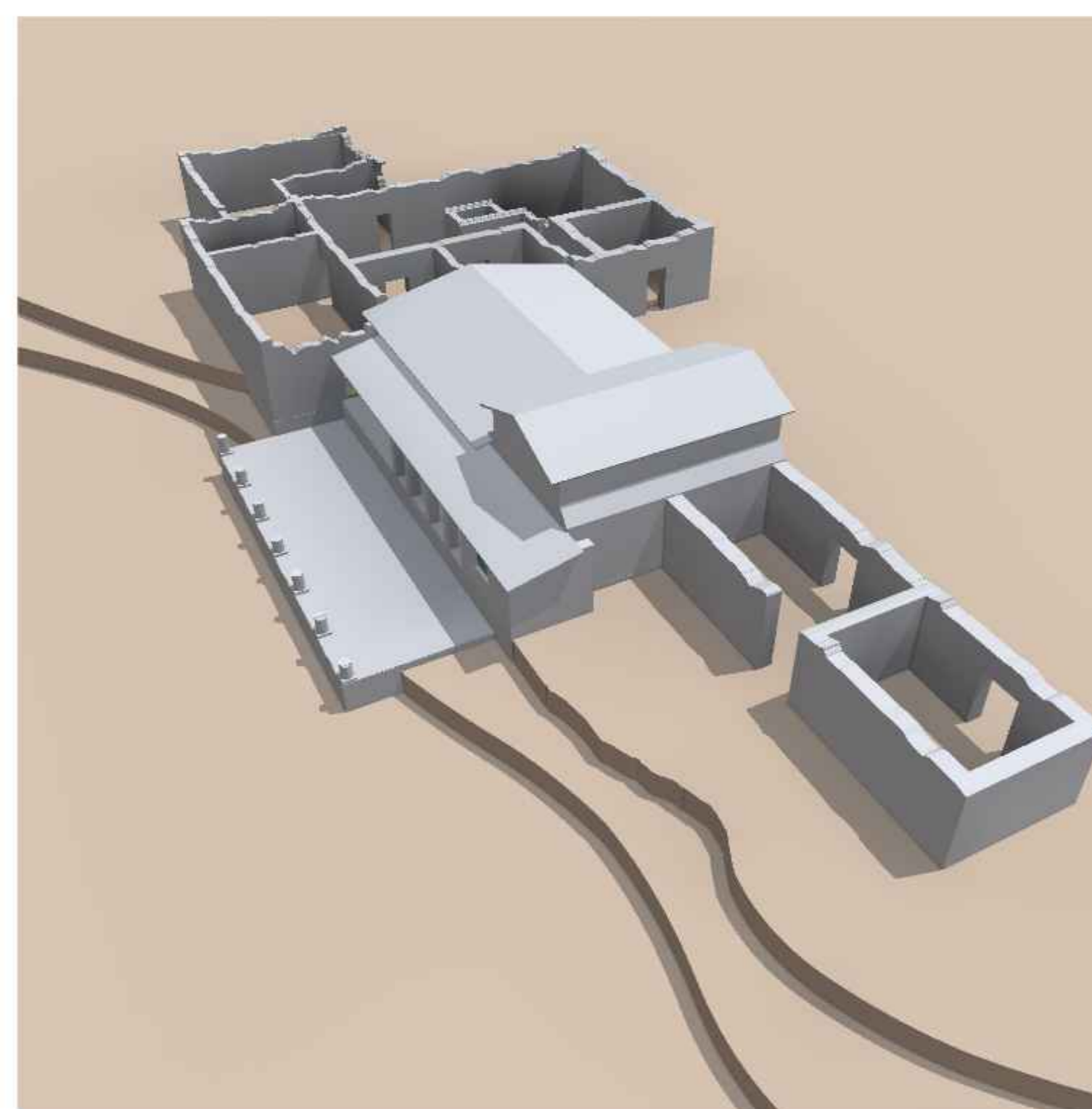

..... PERSPECTIVAS.....



..... IMAGENES DE LA HACIENDA .....

PROYECTO DE GRADO

PROYECTO:  
CIRCUITO TURISTICO RELIGIOSO COMUNITARIO EN EL MUNICIPIO LAS CARRERAS

U.A.J.M.S.

ARQUITECTURA Y URBANISMO



DOCENTE: MECHTILD KAISER  
NOMBRE: CRISTHIAN OCAÑO CALA



Esc: 1: 100

# PERCEPCIÓN DEL LUGAR

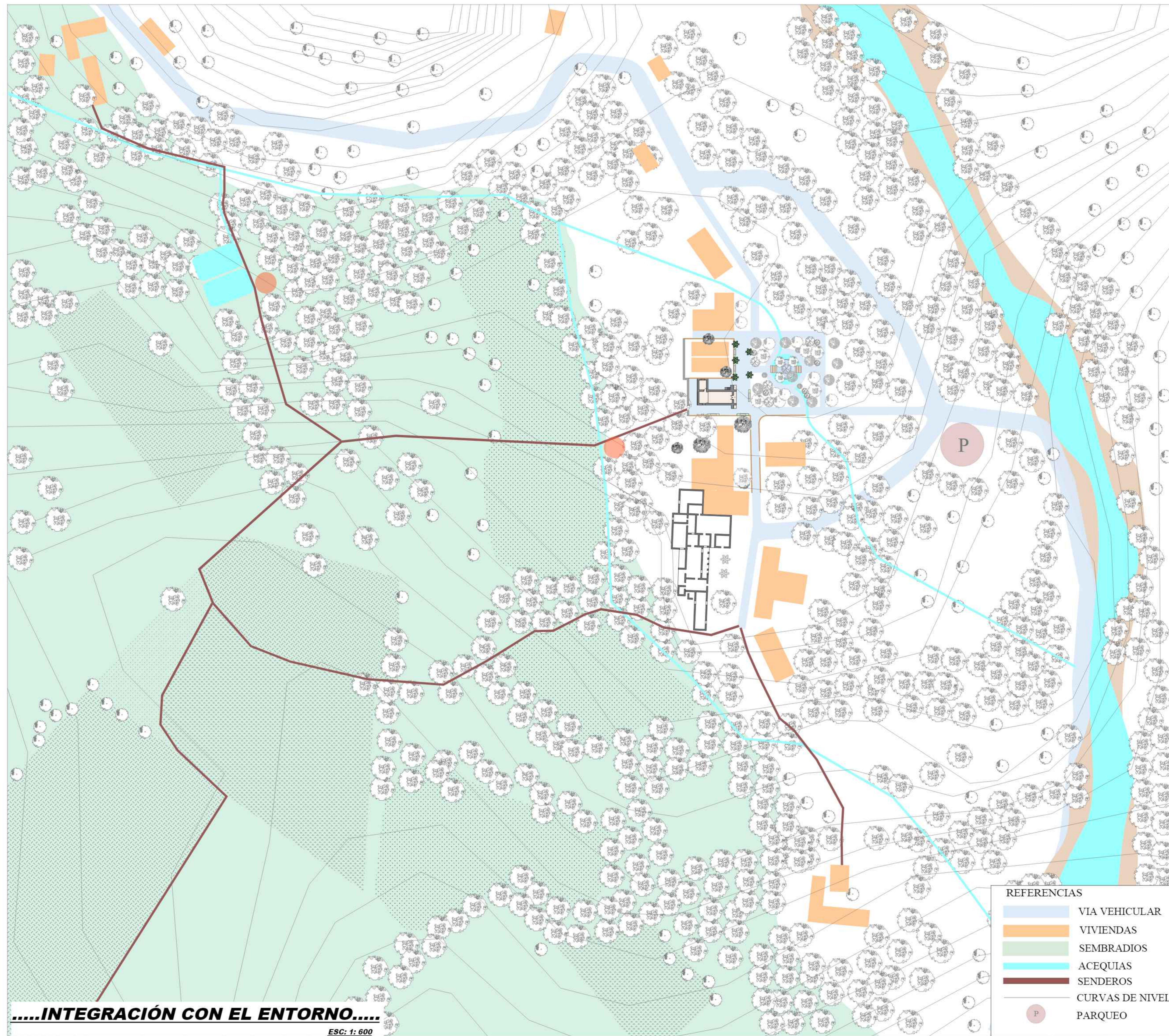

.....INTEGRACIÓN CON EL ENTORNO.....  
 ESC: 1: 600

- REFERENCIAS
- VIA VEHICULAR
  - VIVIENDAS
  - SEMBRADIOS
  - ACEQUIAS
  - SENDEROS
  - CURVAS DE NIVEL
  - P PARQUEO



**DESCRIPCIÓN :**  
**CONCEPTO :**  
 La percepción es la forma en la que el cerebro detecta las sensaciones que recibe a través de los sentidos para formar una impresión consciente de la realidad física de su entorno

2. SUS CONSTRUCCIONES ESTAN UBICADOS EN LO GENERAL EN ZONAS ALTAS LAS CUALES LES PERMITE JUGAR CON LOS NIVELES EN SU CONSTRUCCION TENER UNA VISTA PANORAMICA A SUS SEMBRADIOS

1. LAS CONSTRUCCIONES DENTRO DEL PAISAJE SE INTEGRAN A SU ENTORNO MANTIENEN UNA ARMONIA ENTRE LO NATURAL Y LO CONSTRUIDO

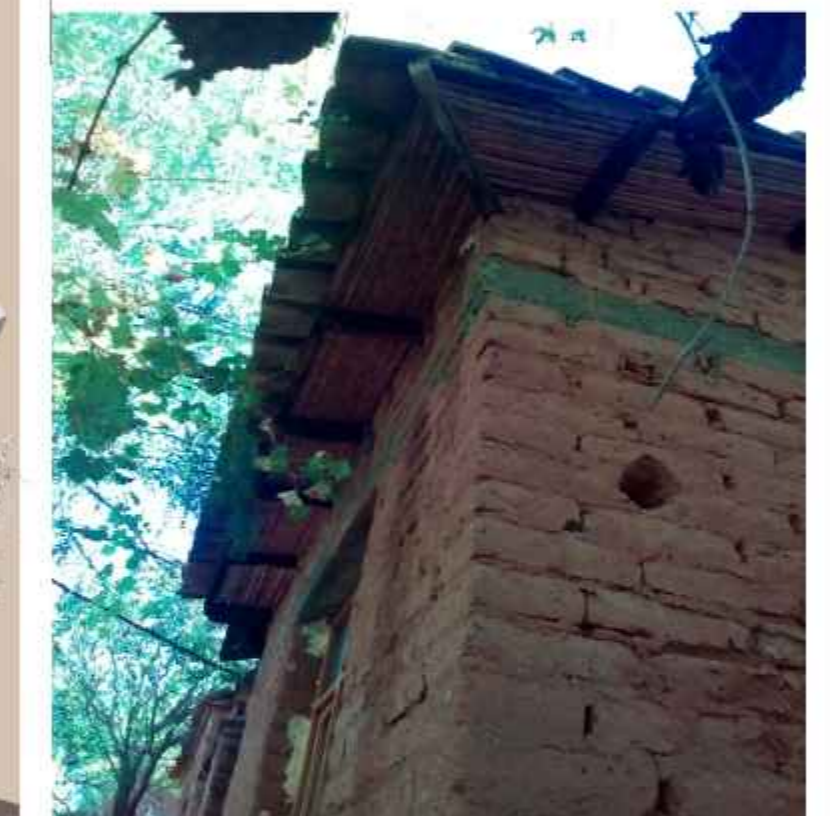
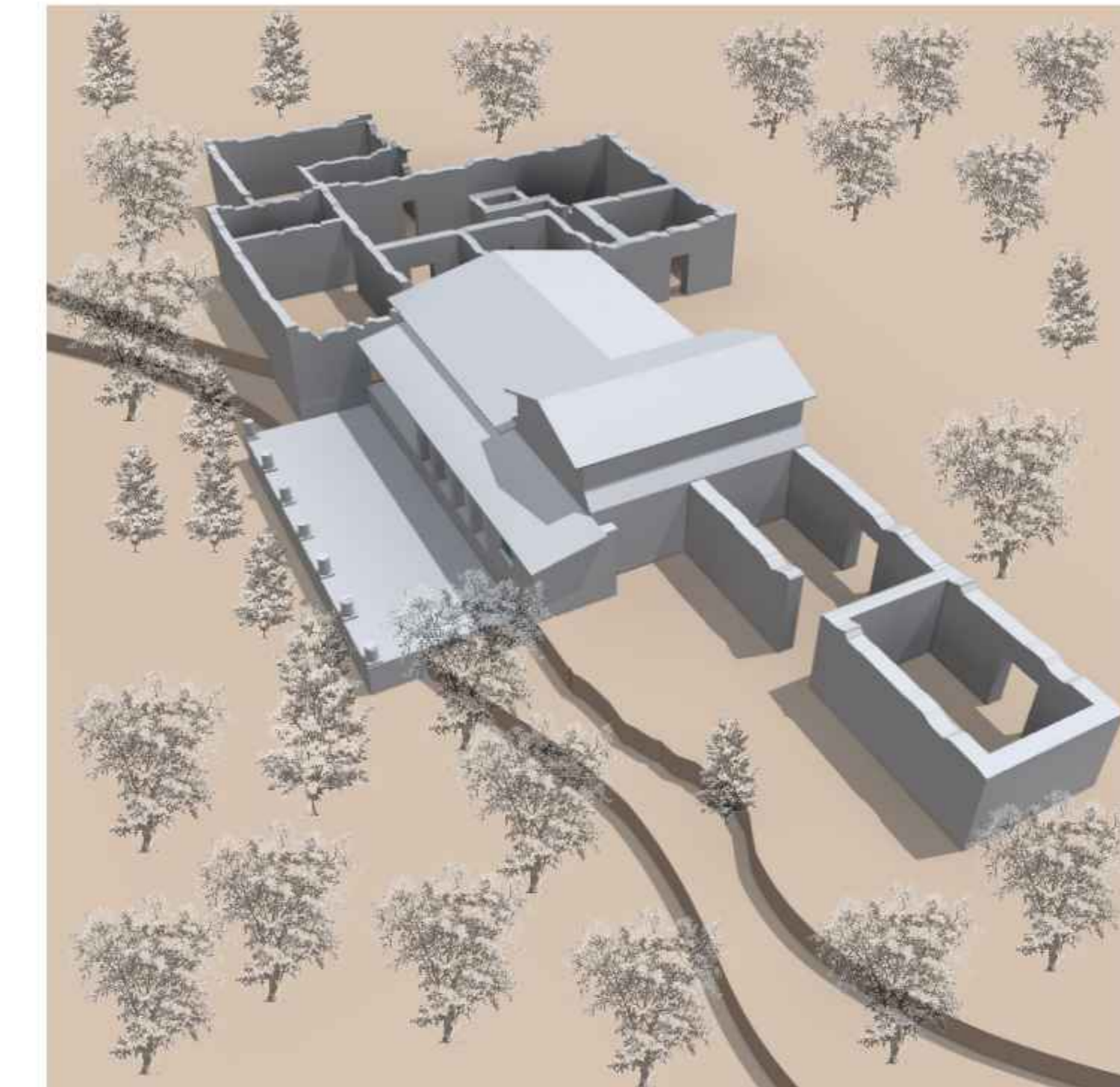

4. LOS SENDEROS NATURALES QUE SE FUEON FORMANDO POR LA TRANSITABILIDAD DE LAS PERSONAS NOS OFRESEN UN ATRACTIVO TURISTICO LAS CUALES NOS JENERAN SENSACIONES AL TRANSITAR POR ELLAS



5. EL APROBECHAMIENTO DE SUS RECURSOS NATURALES COMO SER EL AGUA SON PARTE DE ESTE PAISAJE



**PROYECTO DE GRADO**  
 PROYECTO: CIRCUITO TURISTICO RELIGIOSO COMUNITARIO EN EL MUNICIPIO LAS CARRERAS

**U.A.J.M.S.** ARQUITECTURA Y URBANISMO  
 DOCENTE: MECHTHILD KAISER  
 NOMBRE: CRISTHIAN OCAMPO CALA

LAMINA N°: 2  
 ESC: 1: 100

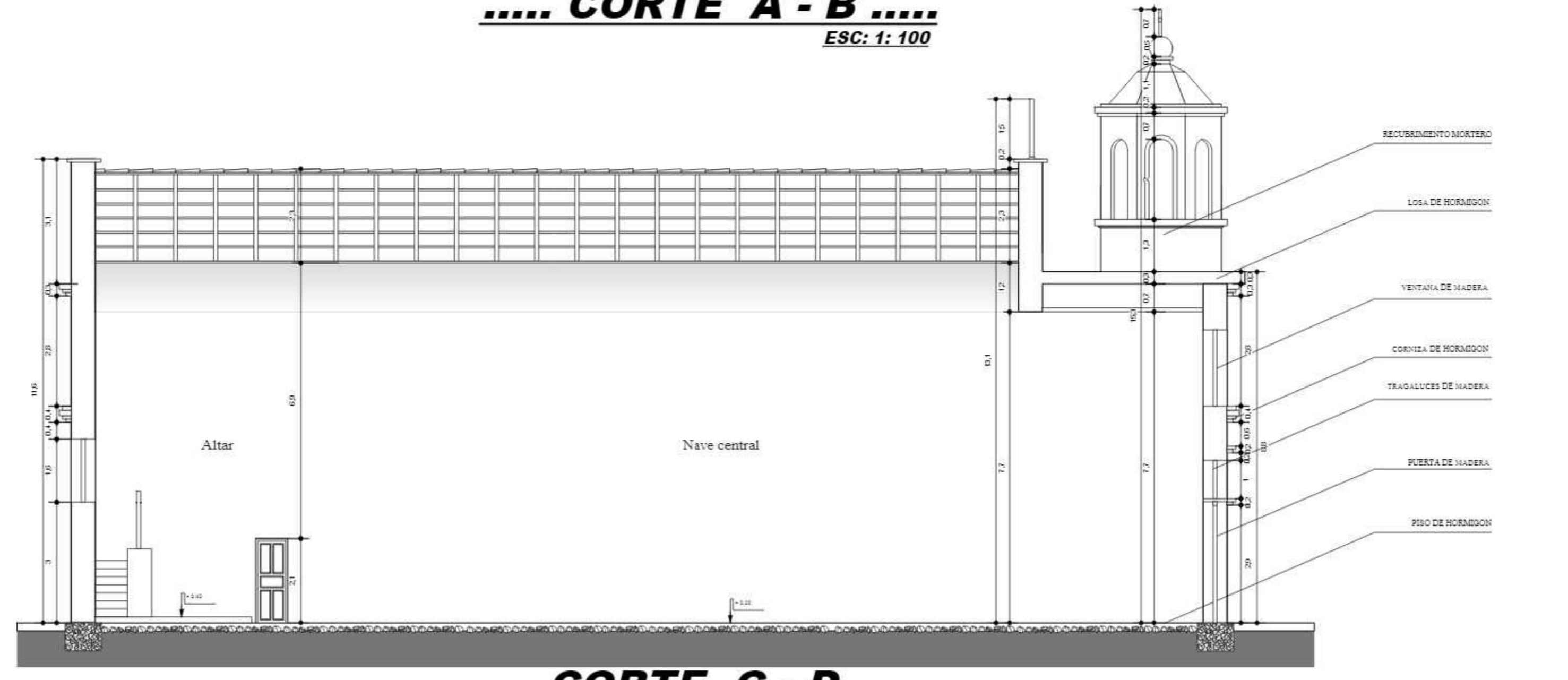
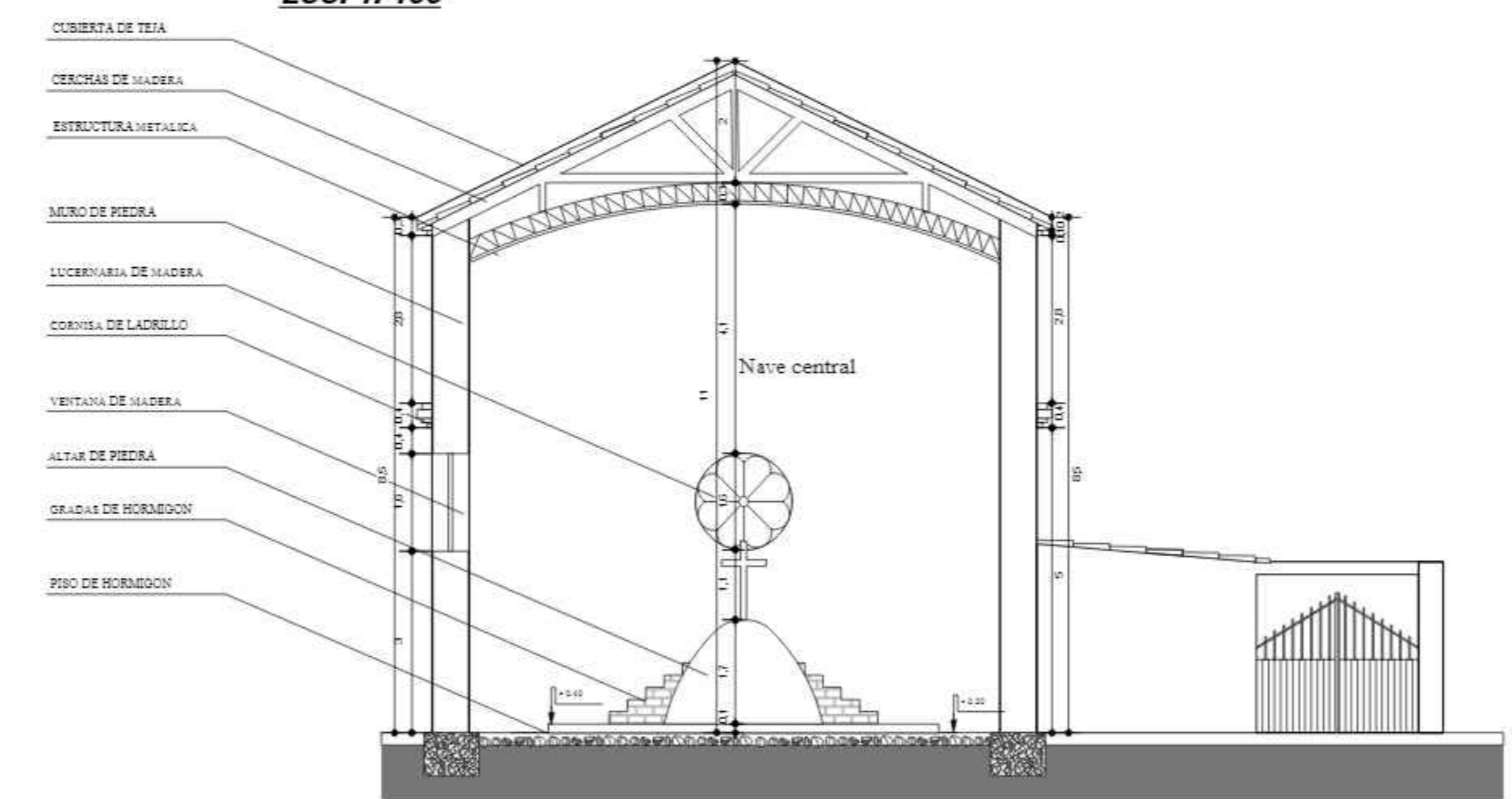
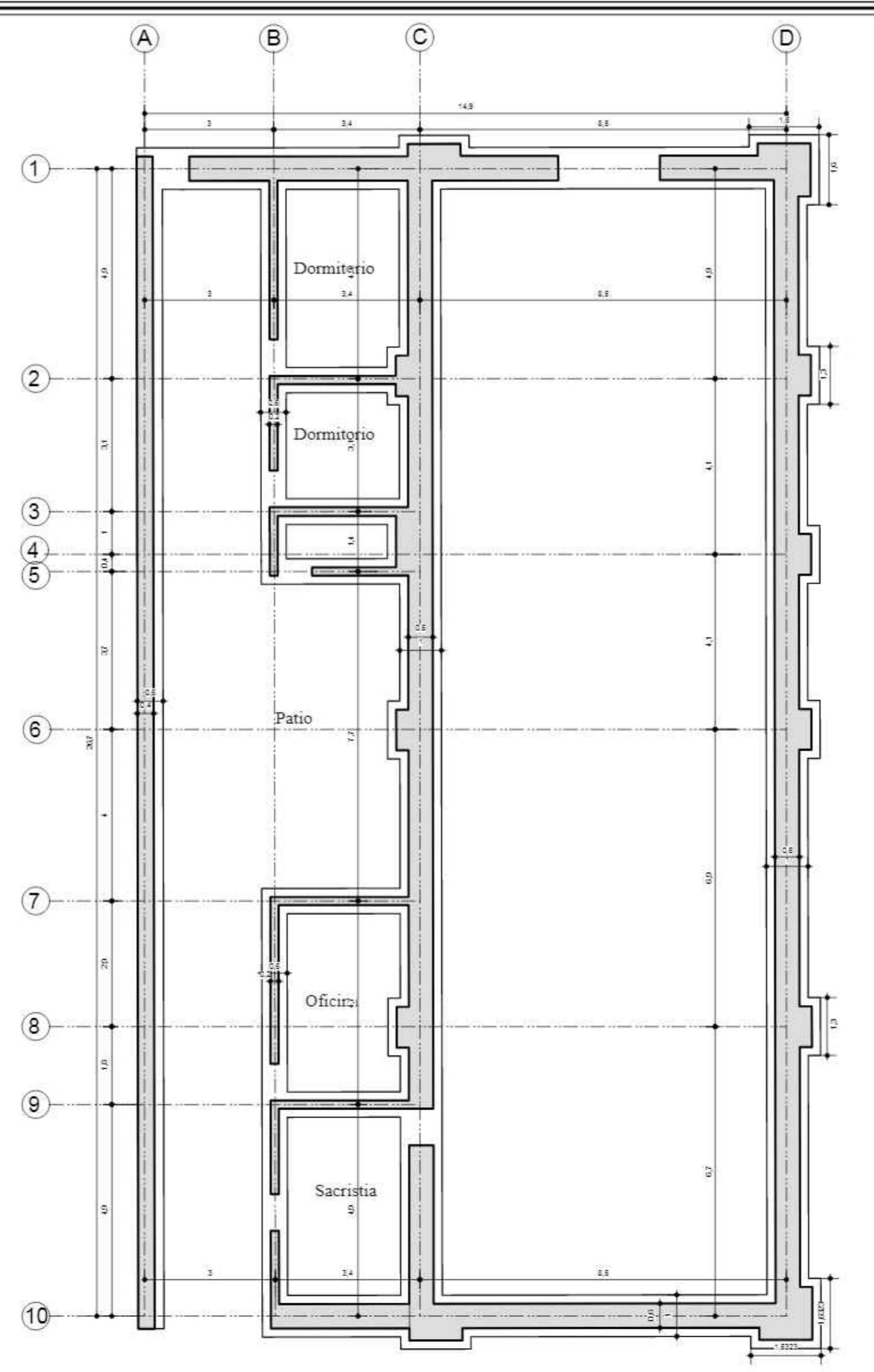
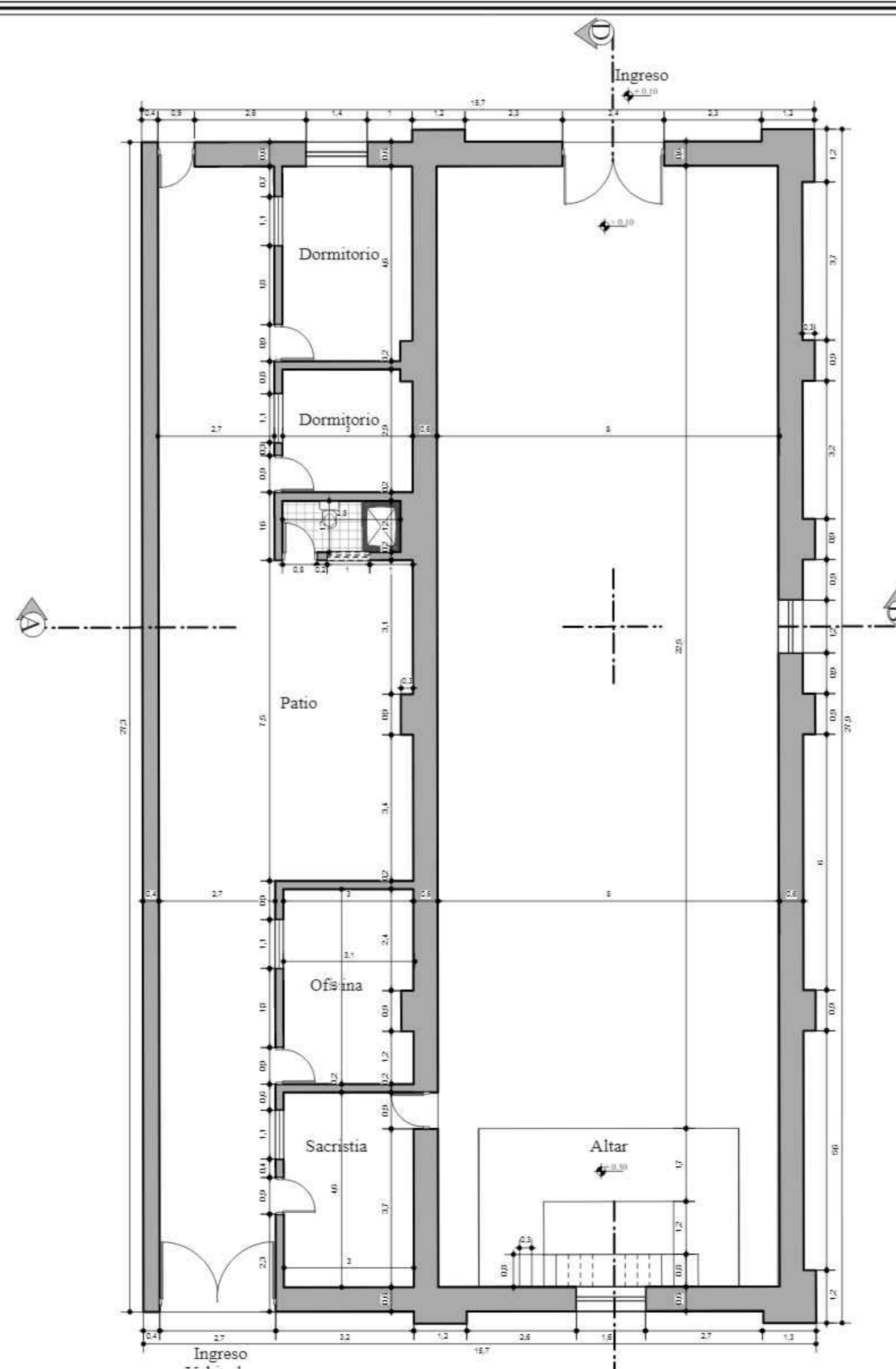
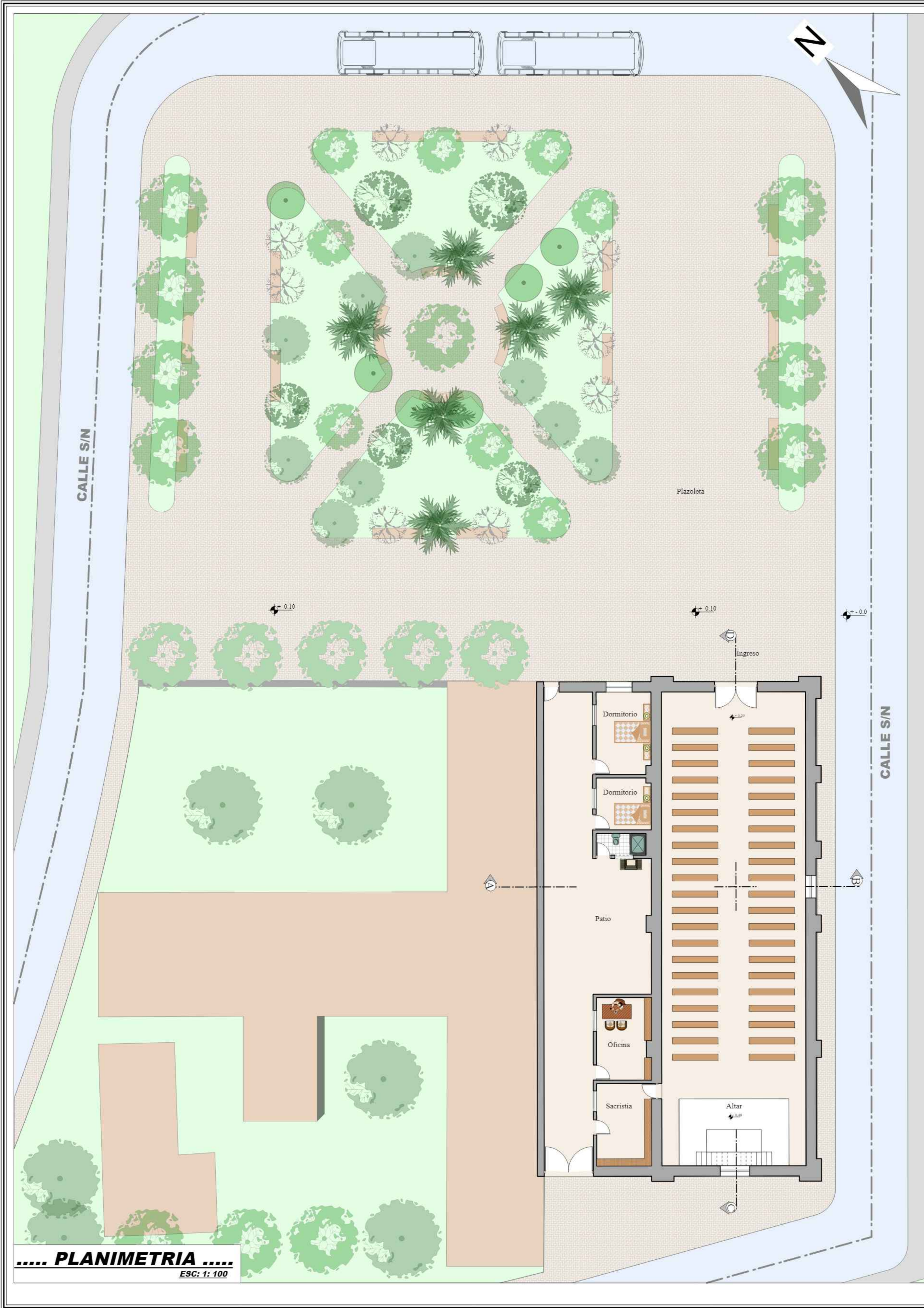

<b>PROYECTO DE GRADO</b>		<b>U.A.J.M.S.</b>	<b>ARQUITECTURA Y URBANISMO</b>
<b>PROYECTO:</b> CIRCUITO TURISTICO RELIGIOSO COMUNITARIO EN EL MUNICIPIO LAS CARRERAS			<b>DOCENTE:</b> MECHTILD KAISER <b>NOMBRE:</b> CRISTHIAN OCAÑO CALA
			<b>LAMINA N°:</b> 18 <b>ESC:</b> 1: 100



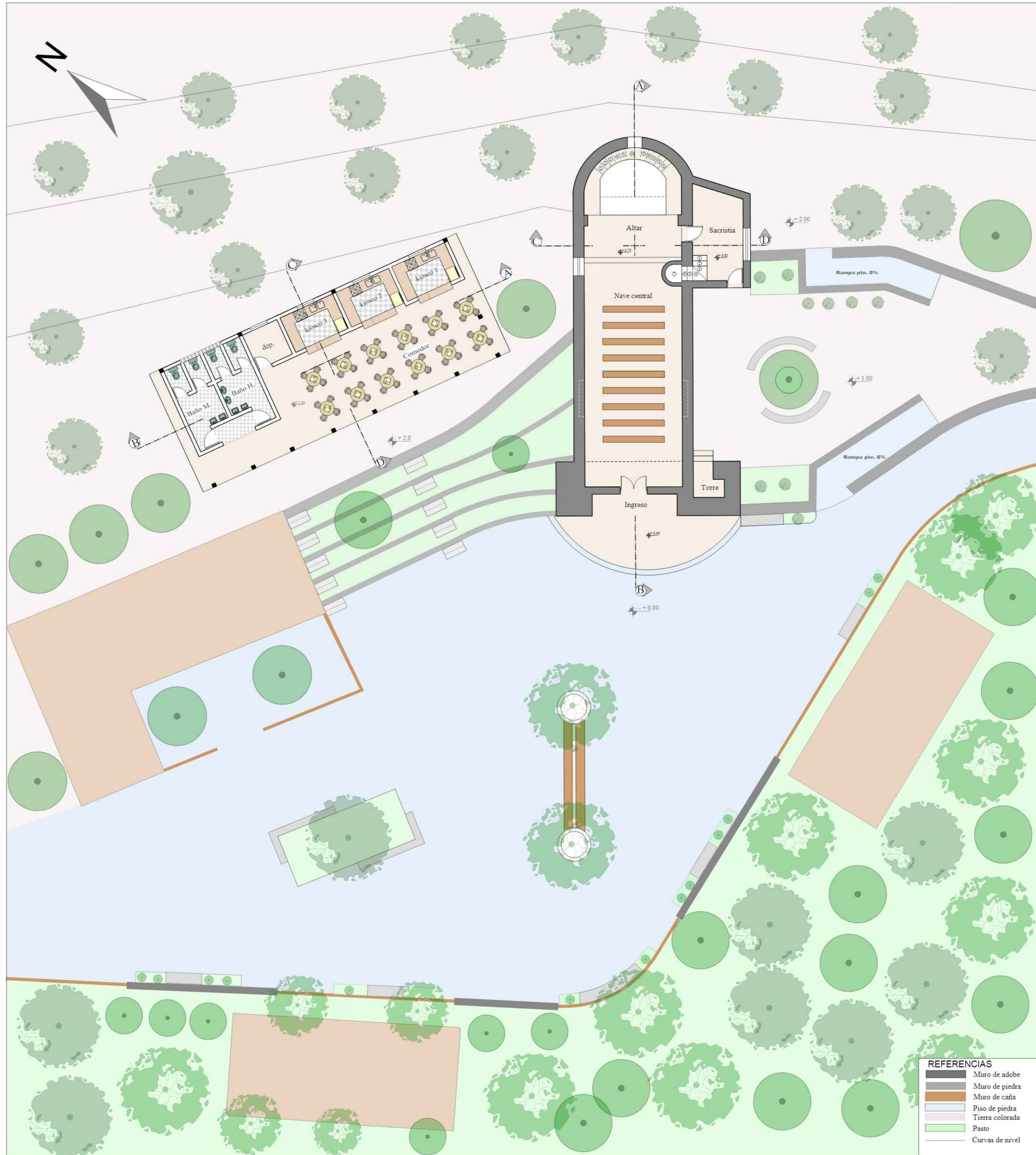

....PLANIMETRIA ....  
ESC: 1: 100

**IGLESIA**

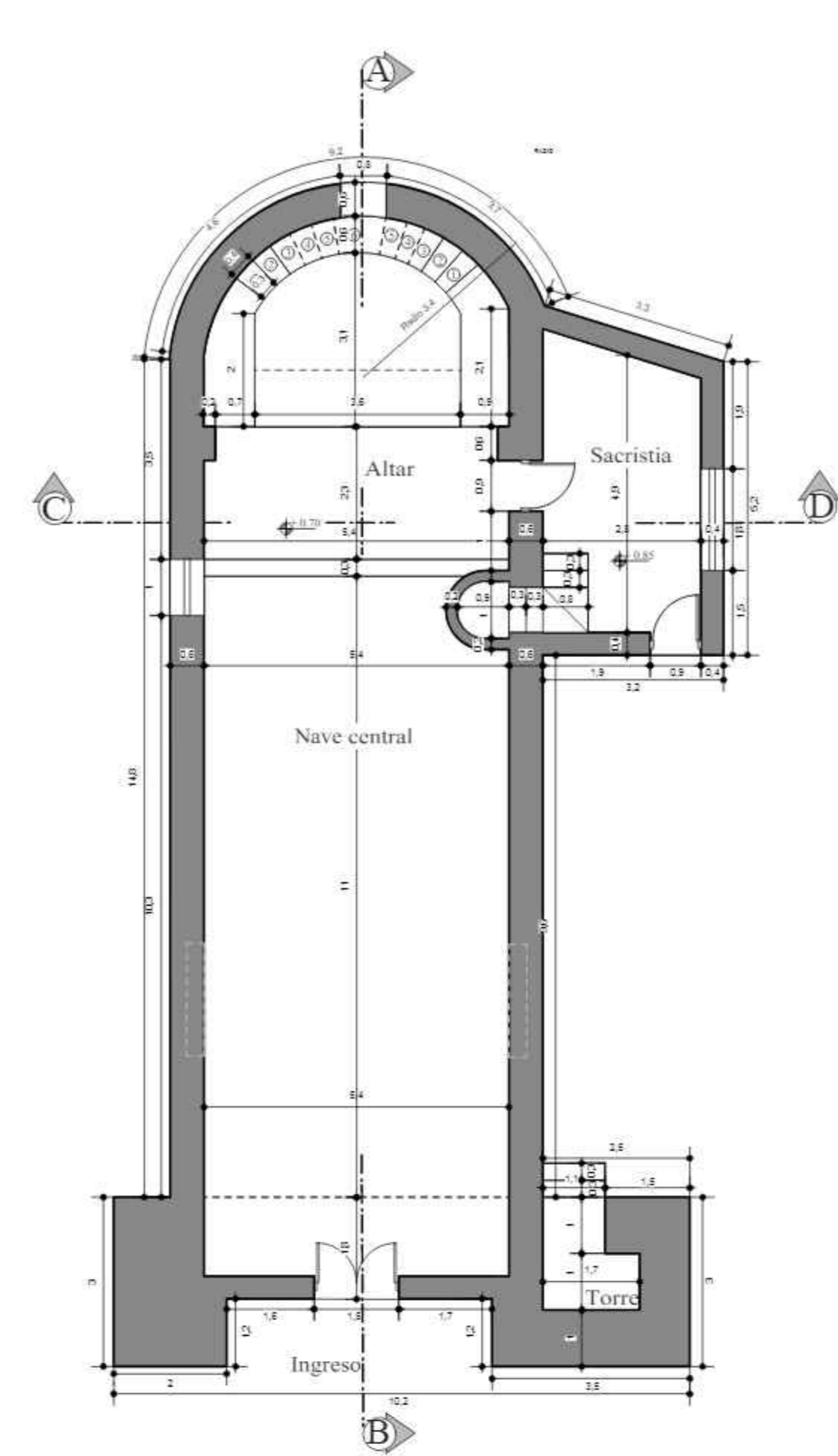

....PLANO ACOTADO....  
ESC: 1: 100

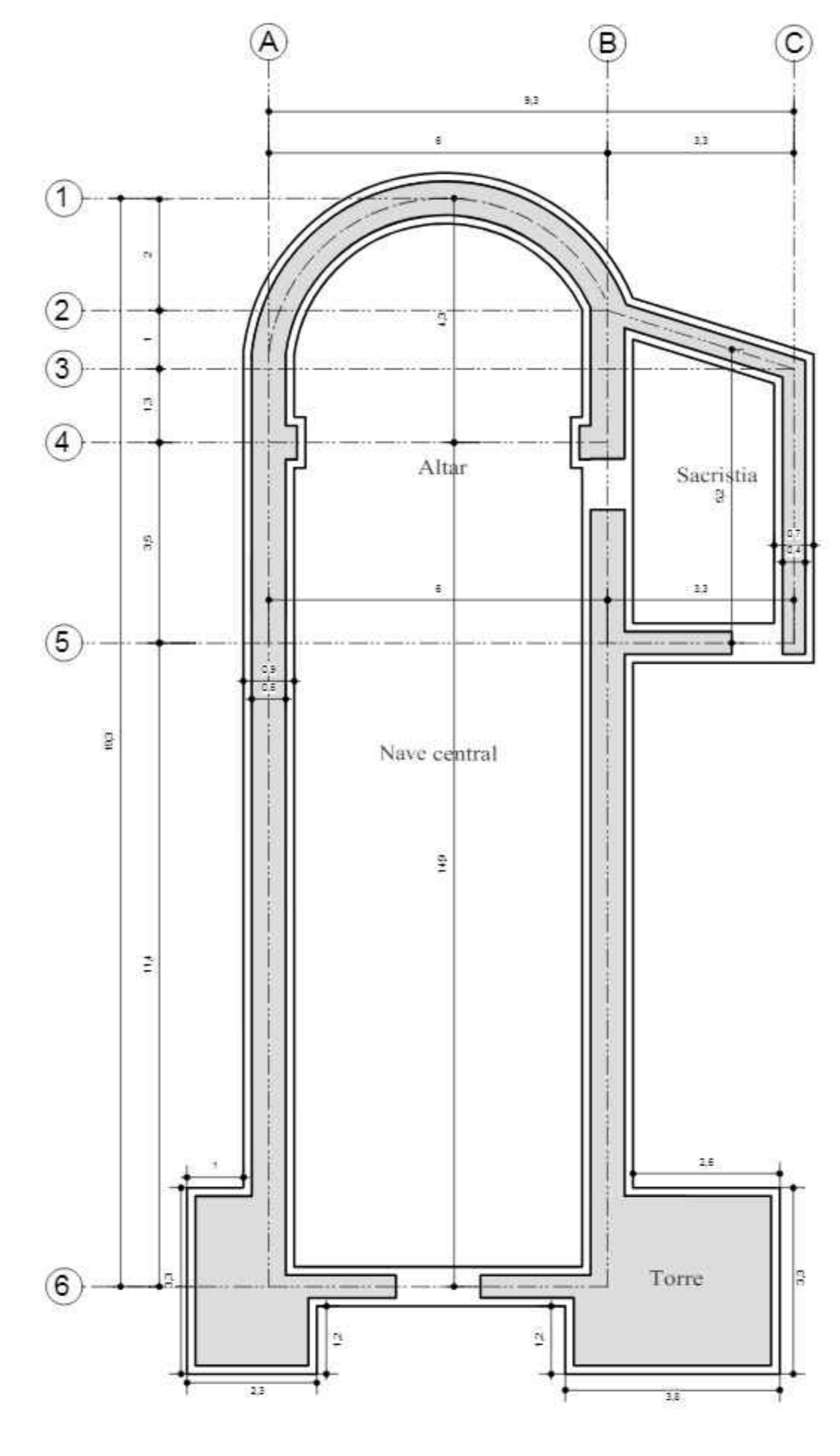

....PLANO CIMIENTOS....  
ESC: 1: 100

**CAFETERIA**

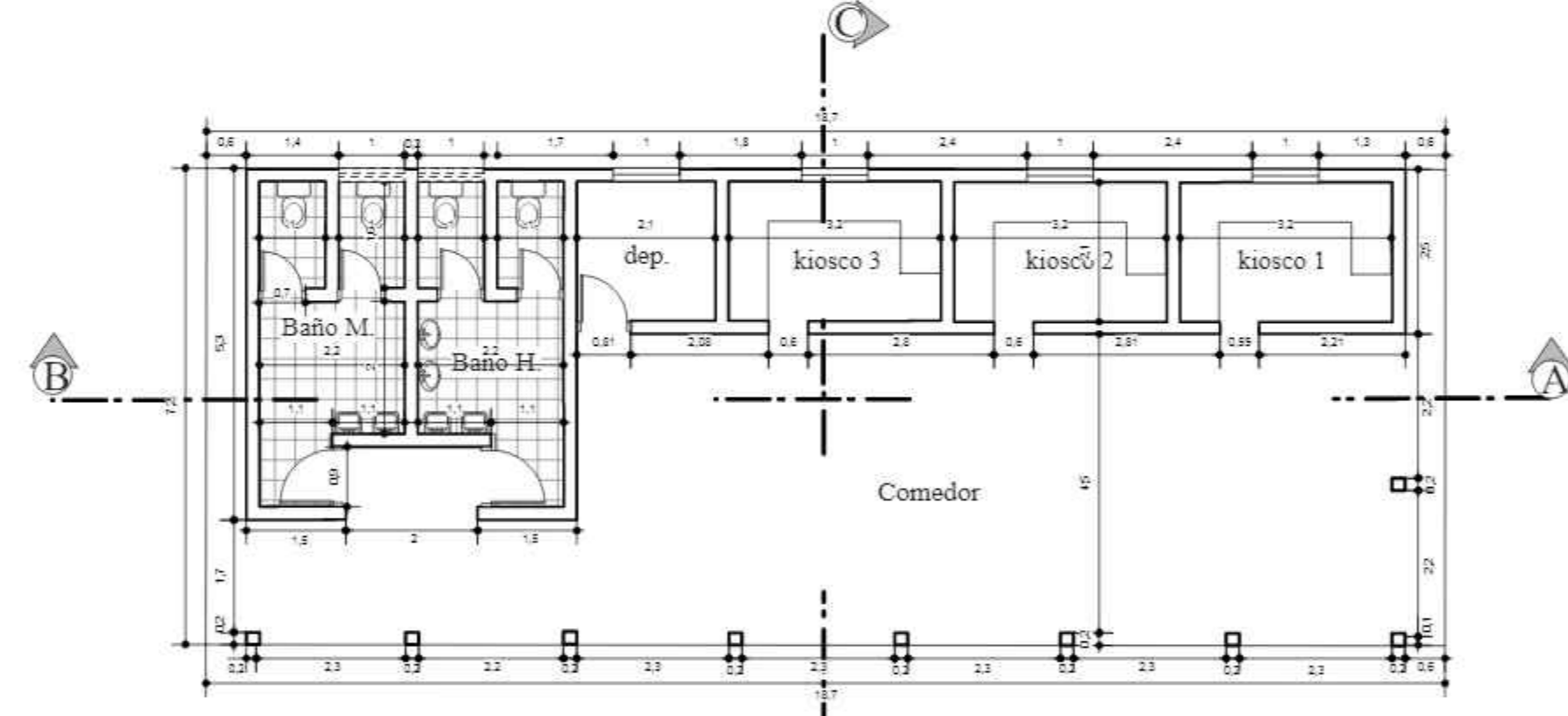

....PLANO ACOTADO....  
ESC: 1: 100

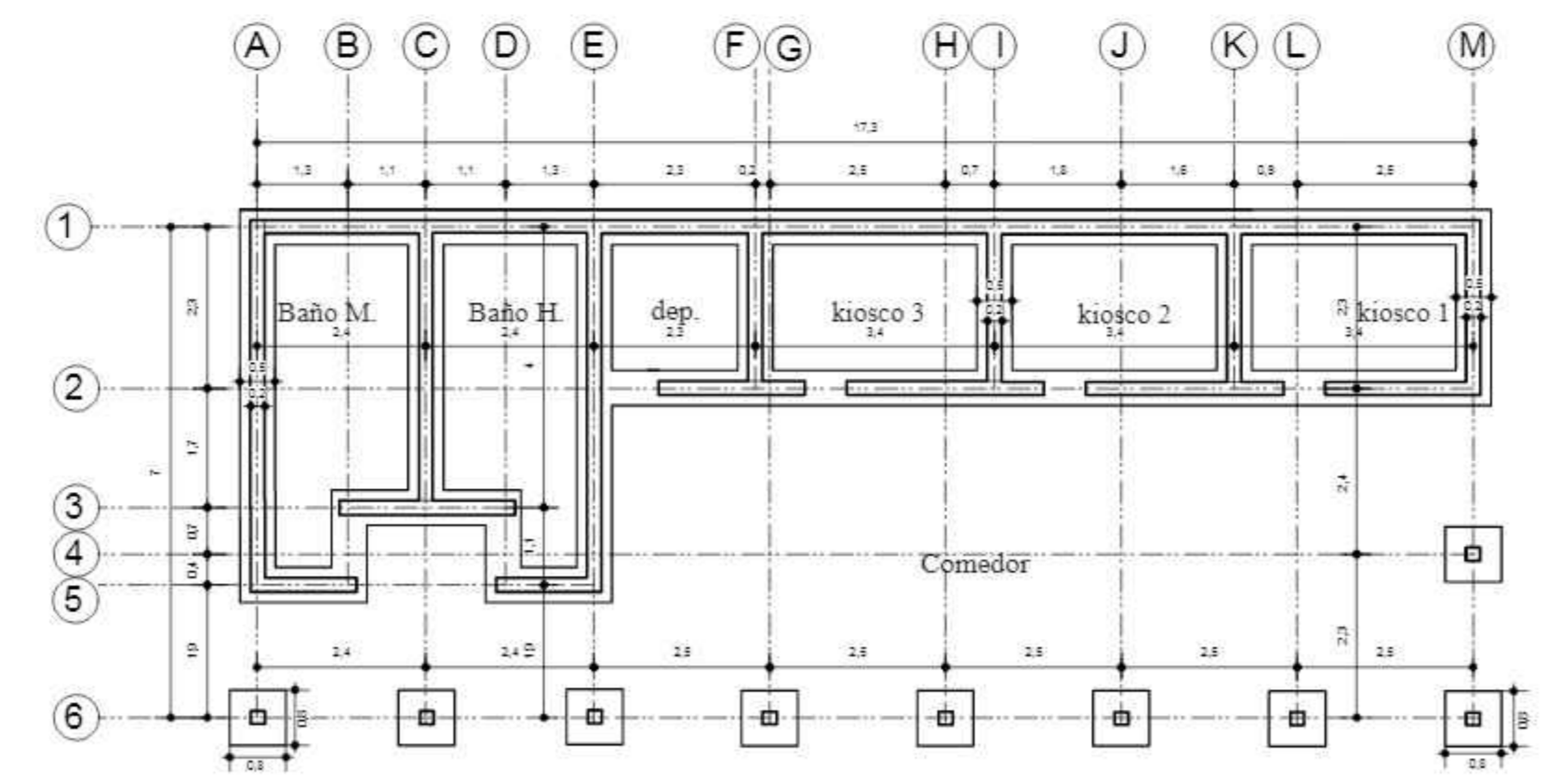

....PLANO CIMIENTOS....  
ESC: 1: 100

PROYECTO DE GRADO

PROYECTO:  
CIRCUITO TURISTICO RELIGIOSO COMUNITARIO EN EL MUNICIPIO LAS CARRERAS

U.A.J.M.S.

ARQUITECTURA Y URBANISMO

DOCENTE: MECHTHILD KAISER  
NOMBRE: CRISTHIAN OCAMPO CALA



LAMINA N°:  
**10**  
ESC: 1: 100

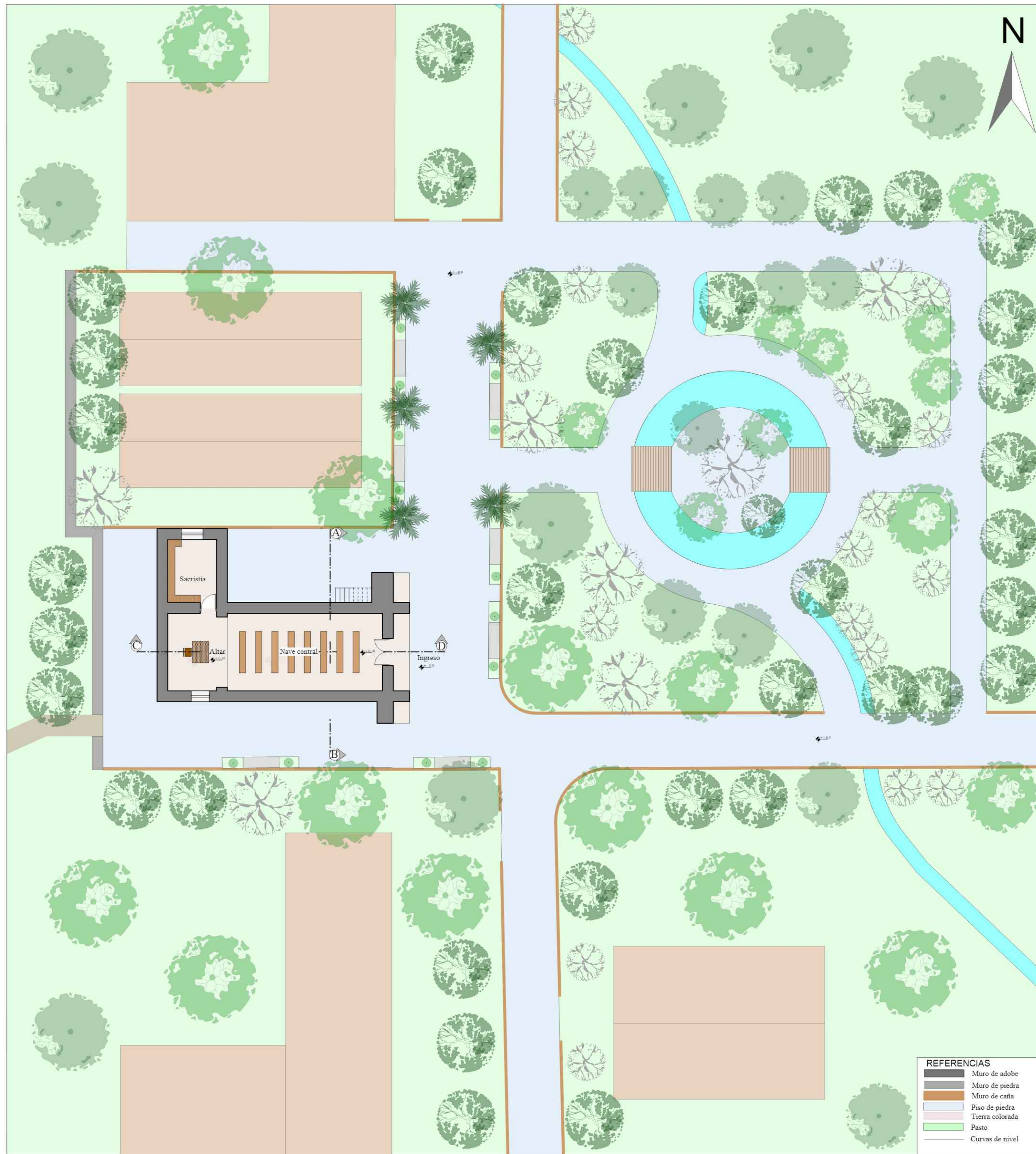

**....PLANIMETRIA ....**  
ESC: 1: 100

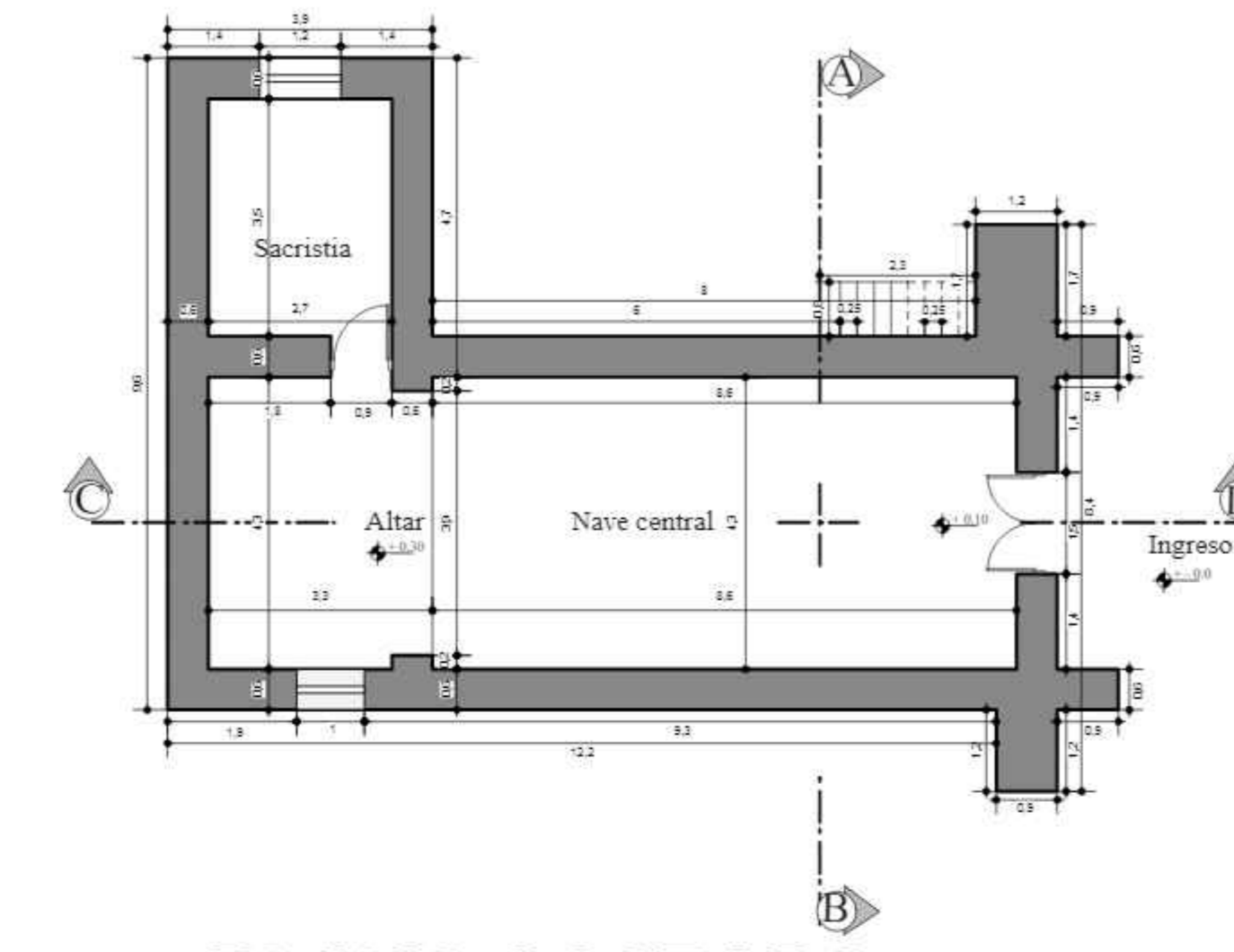

**....PLANO ACOTADO ....**  
ESC: 1: 100

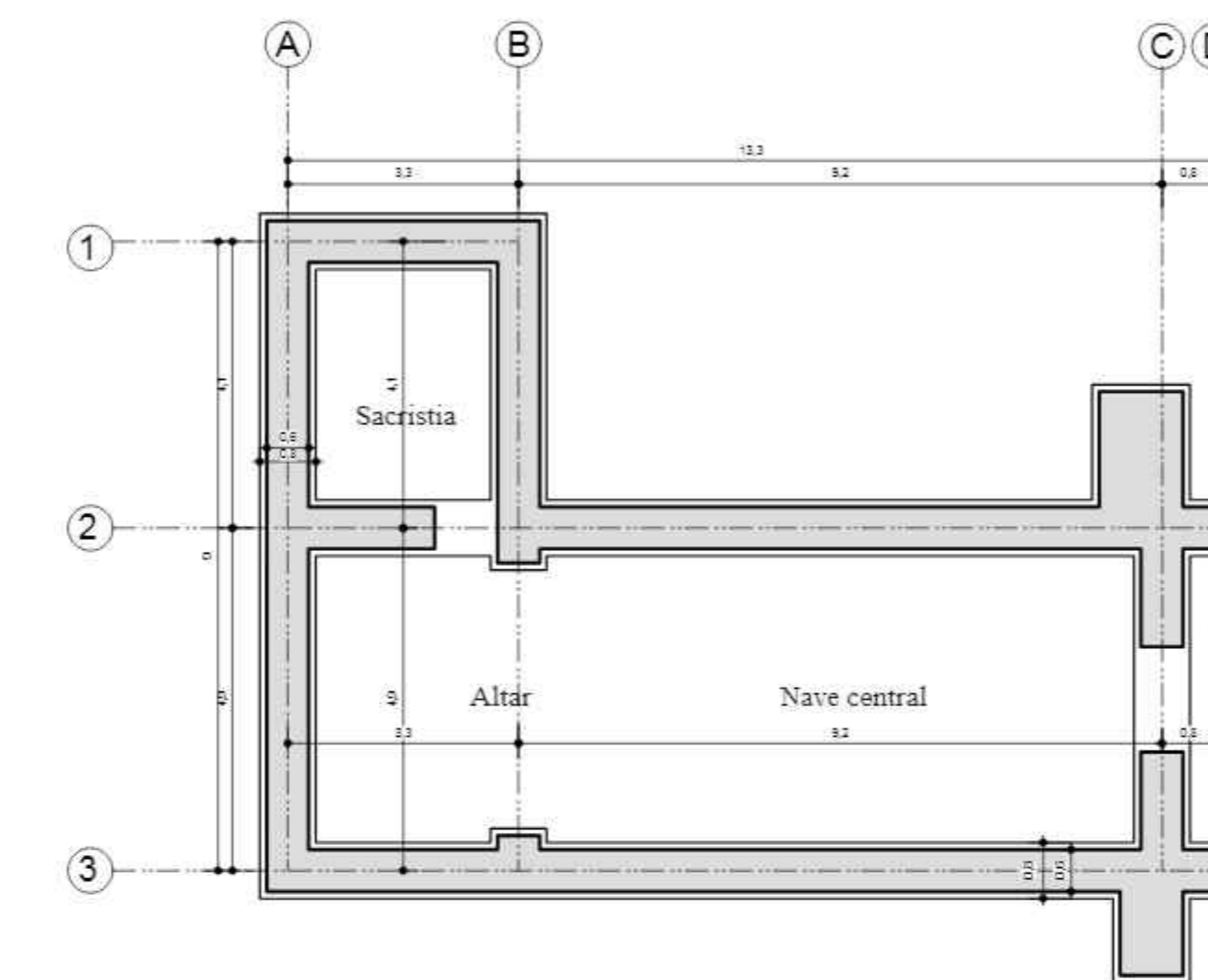

**....PLANO DE CIMIENTOS ....**  
ESC: 1: 100

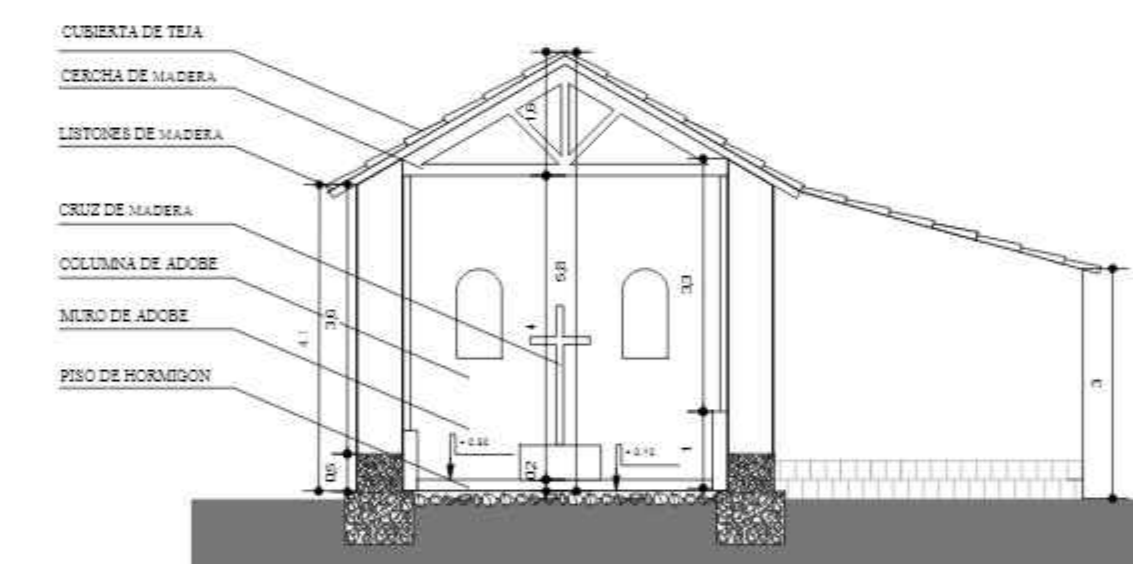

**....CORTE A - B ....**  
ESC: 1: 100

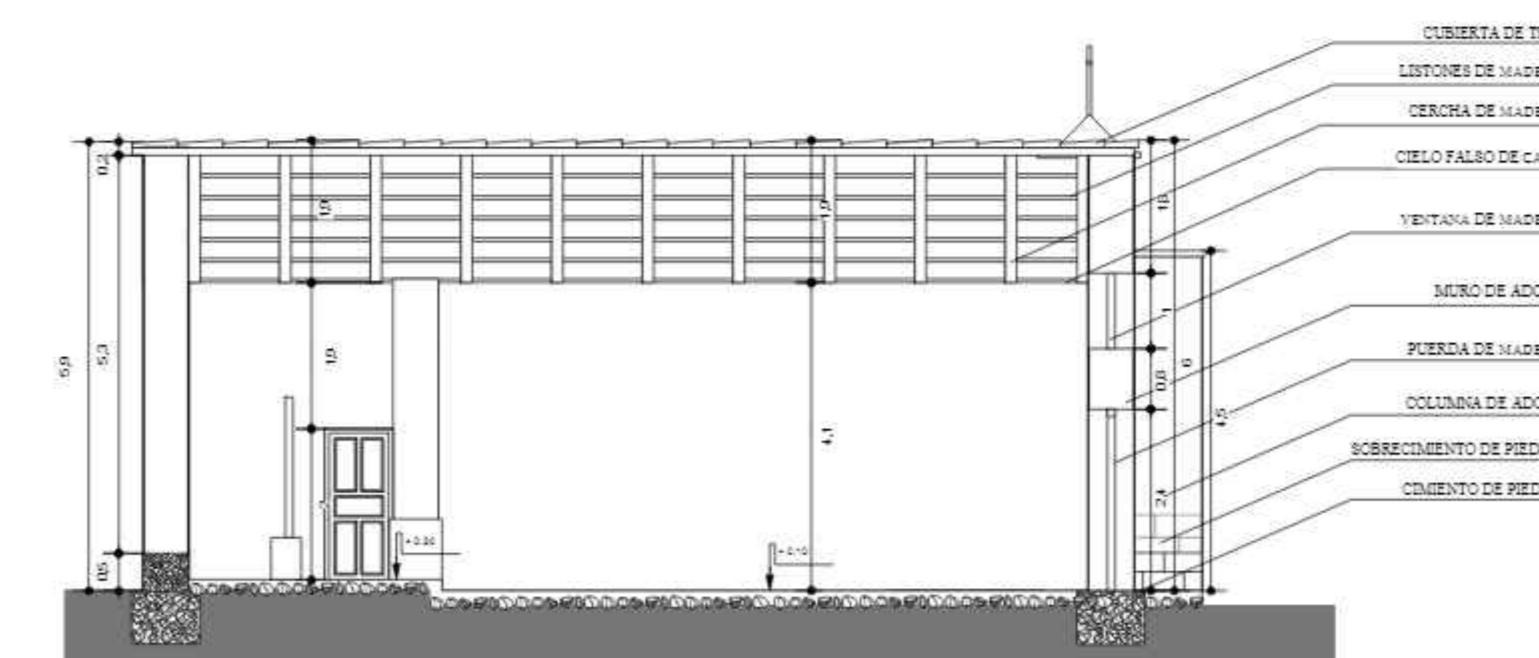

**....CORTE C - D ....**  
ESC: 1: 100

PROYECTO DE GRADO

U.A.J.M.S.

ARQUITECTURA Y URBANISMO

PROYECTO:

CIRCUITO TURISTICO RELIGIOSO COMUNITARIO EN EL MUNICIPIO LAS CARRERAS



DOCENTE: MECHTHILD KAISER  
NOMBRE: CRISTHIAN OCAMPO CALA

ESC: 1: 100



# FACHADAS Y PERSPECTIVAS



....FACHADA ESTE ....  
ESC: 1: 100



....FACHADA OESTE ....  
ESC: 1: 100



....FACHADA NORTE ....  
ESC: 1: 100

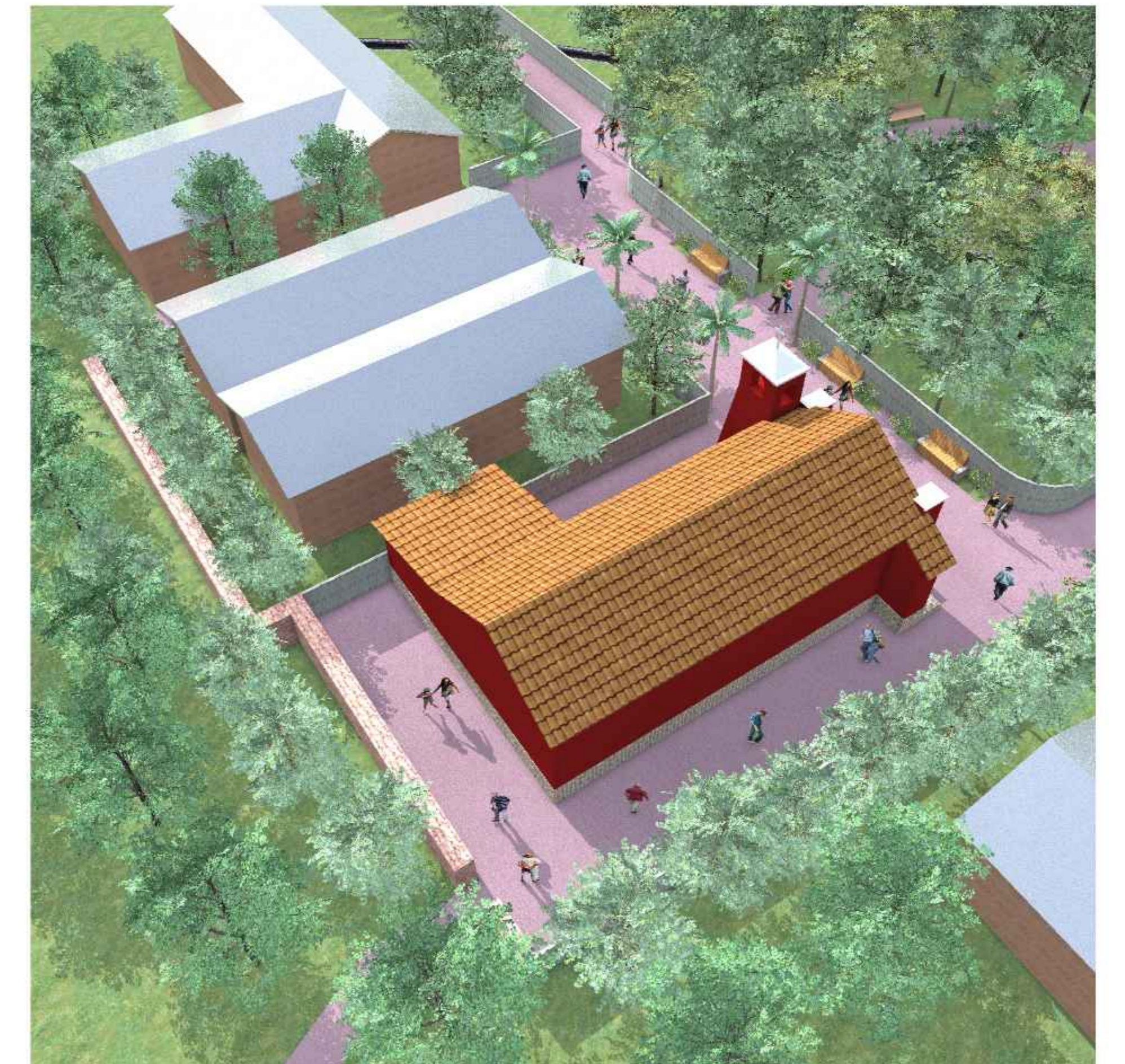
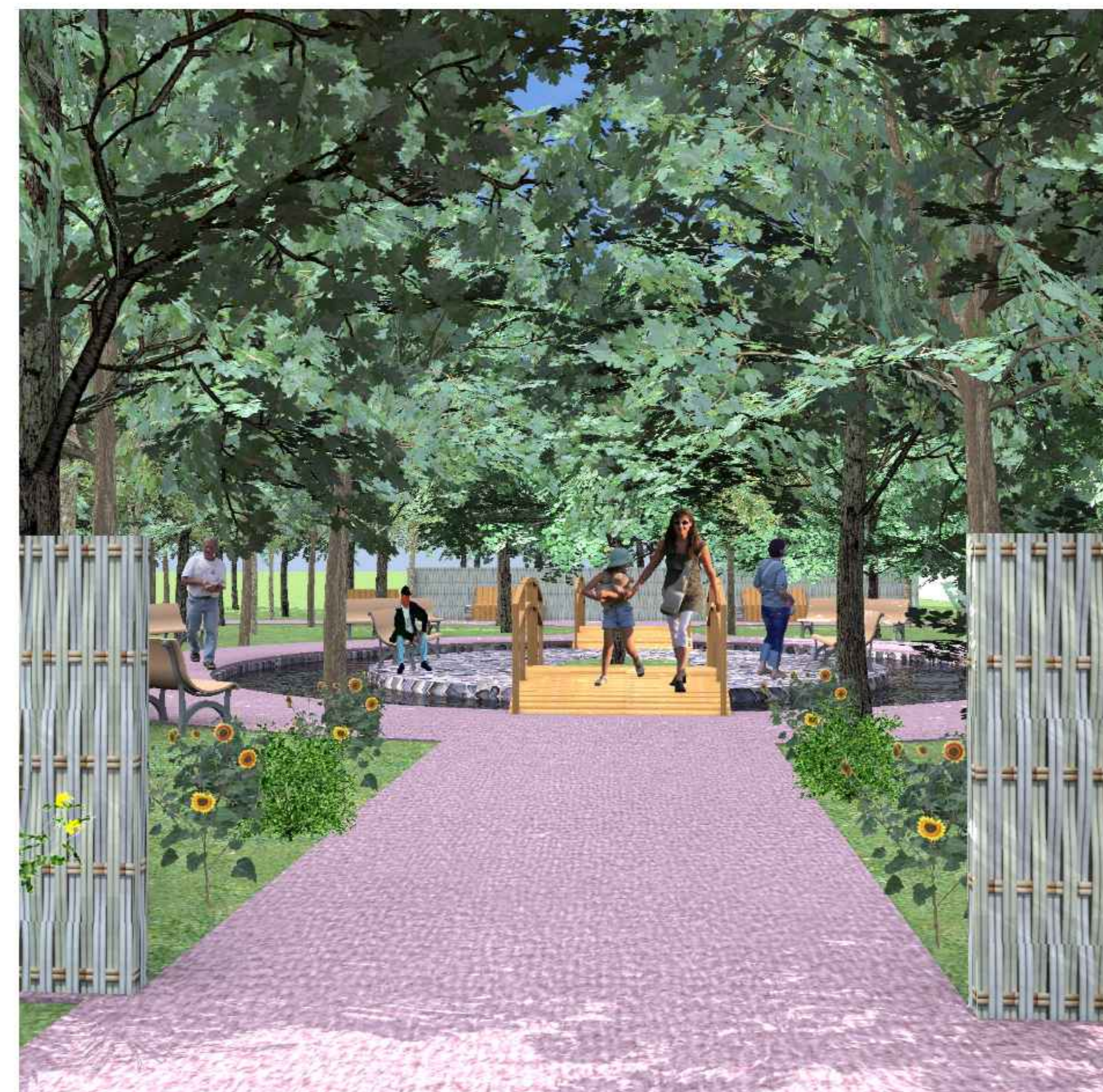

....FACHADA SUR ....  
ESC: 1: 100



PROYECTO DE GRADO

PROYECTO:  
CIRCUITO TURISTICO RELIGIOSO COMUNITARIO EN EL MUNICIPIO LAS CARRERAS

U.A.J.M.S.

ARQUITECTURA Y URBANISMO



DOCENTE: MECHTILD KAISER  
NOMBRE: CRISTHIAN OCAMPO CALA



Esc: 1: 100

