

PROYECTO DE GRADO

U.A.J.M.S.

ARQUITECTURA Y URBANISMO

PROYECTO:

CIRCUITO TURISTICO RELIGIOSO COMUNITARIO EN EL MUNICIPIO LAS CARRERAS



DOCENTE: MECHTILD KAISER
 NOMBRE: CRISTHIAN OCAÑO CALA

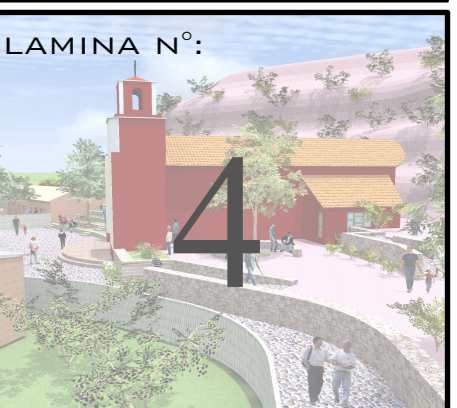

ESC: 1: 100

CAPILLA EL ROSARIO

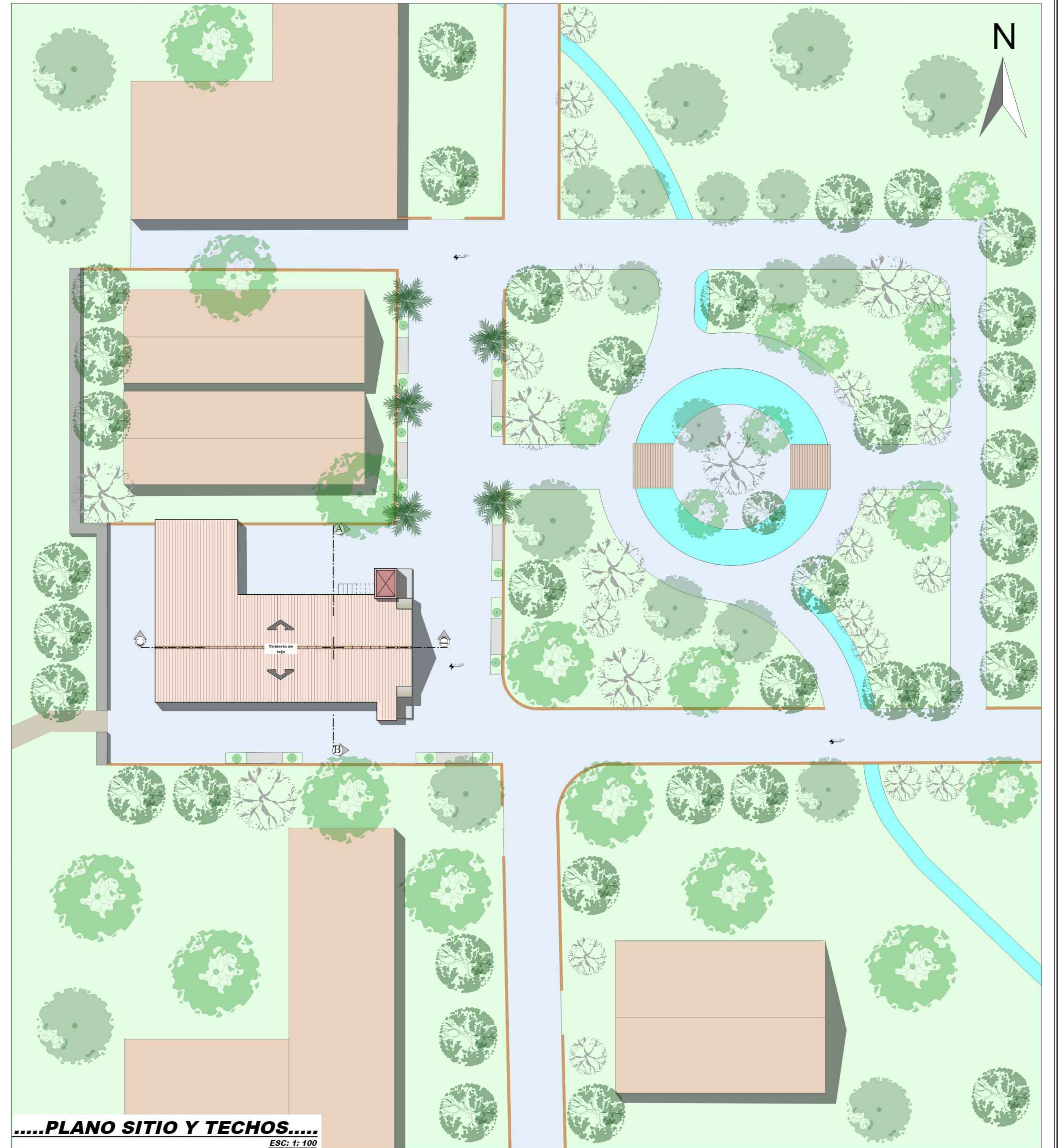
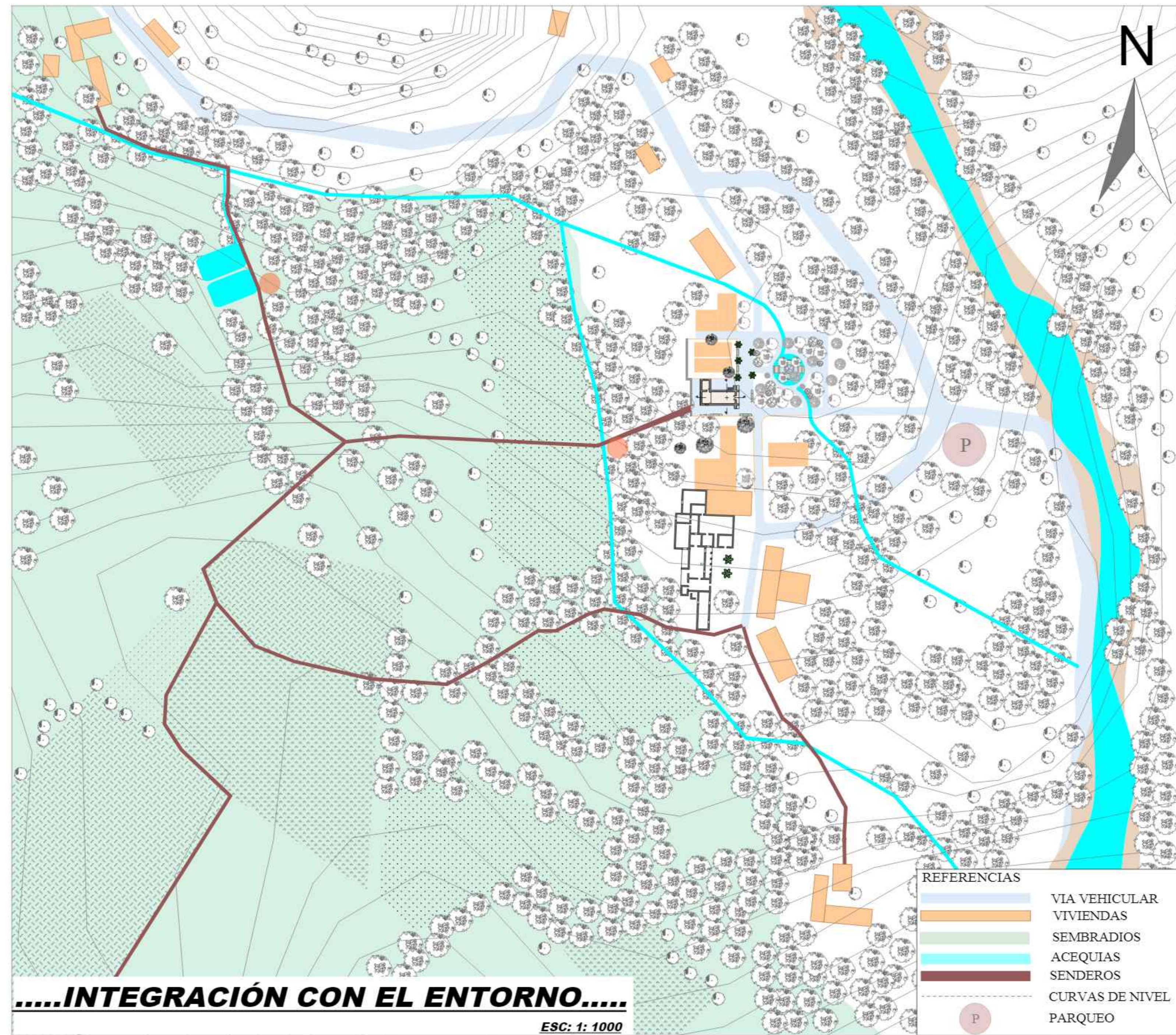

PROYECTO DE GRADO

U.A.J.M.S.

ARQUITECTURA Y URBANISMO

PROYECTO:

CIRCUITO TURISTICO RELIGIOSO COMUNITARIO EN EL MUNICIPIO LAS CARRERAS



DOCENTE: MECHTILD KAISER
 NOMBRE: CRISTHIAN OCAMPO CALA



Esc: 1: 100

LAMINA N°:
 14

DETALLE CONSTRUCTIVO IGLESIA DE SAN JUAN

ESTADO ACTUAL



PATOLOGIA CONSTRUCTIVA

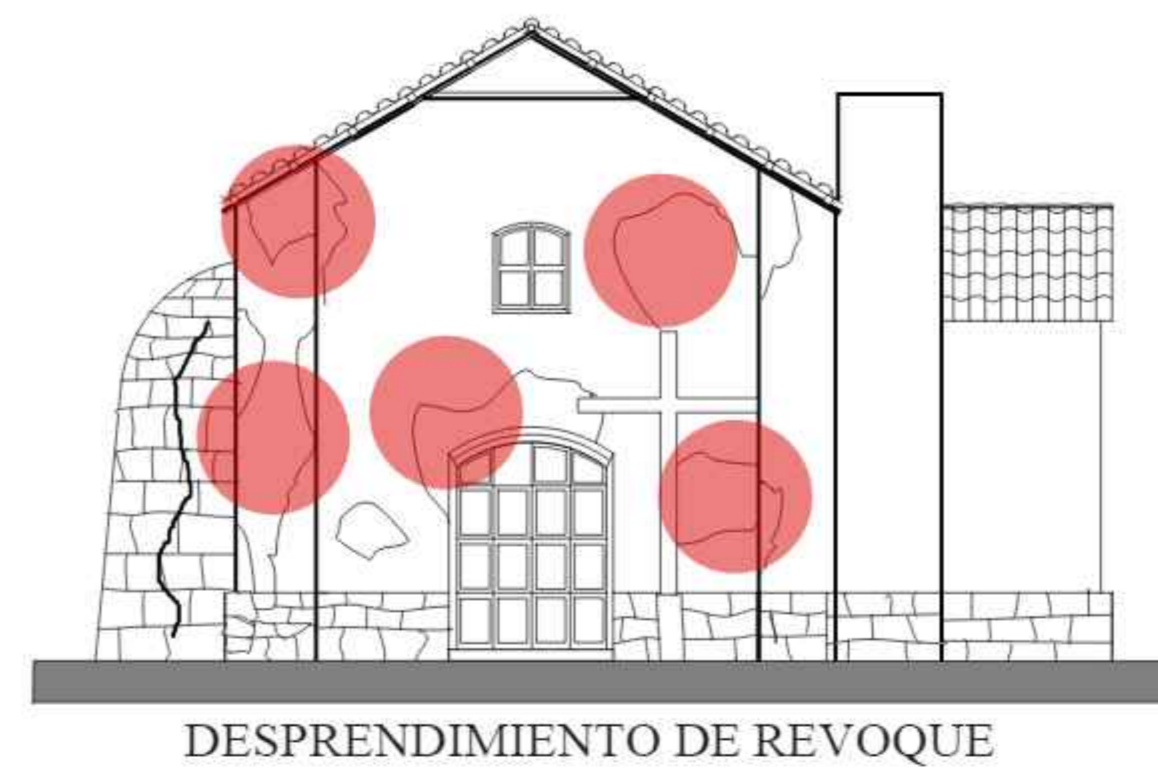

DESPRENDIMIENTO DE REVOQUE

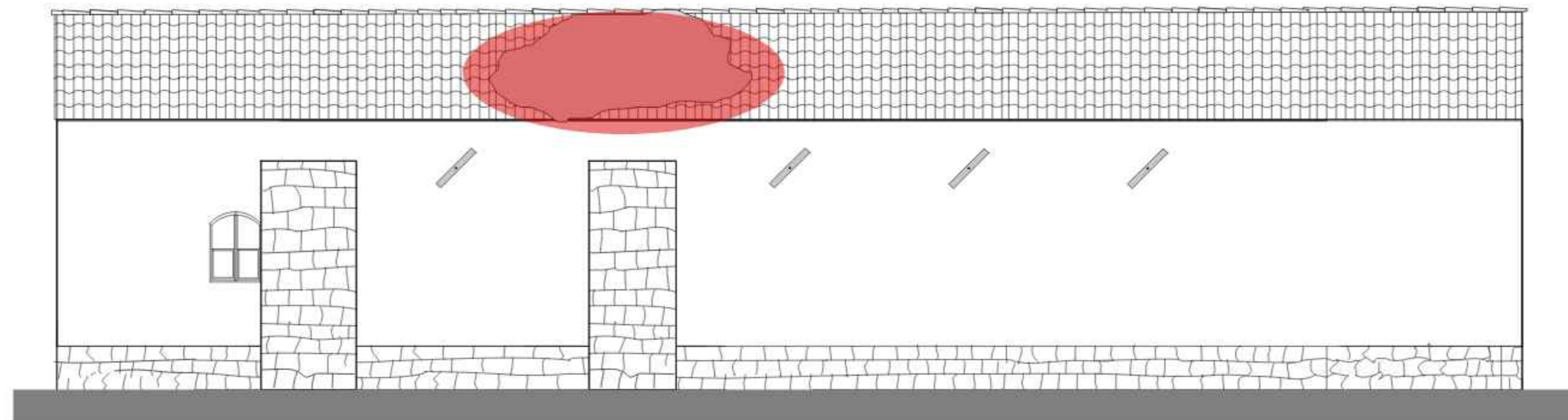

DERRUMBE DE LA CUBIERTA

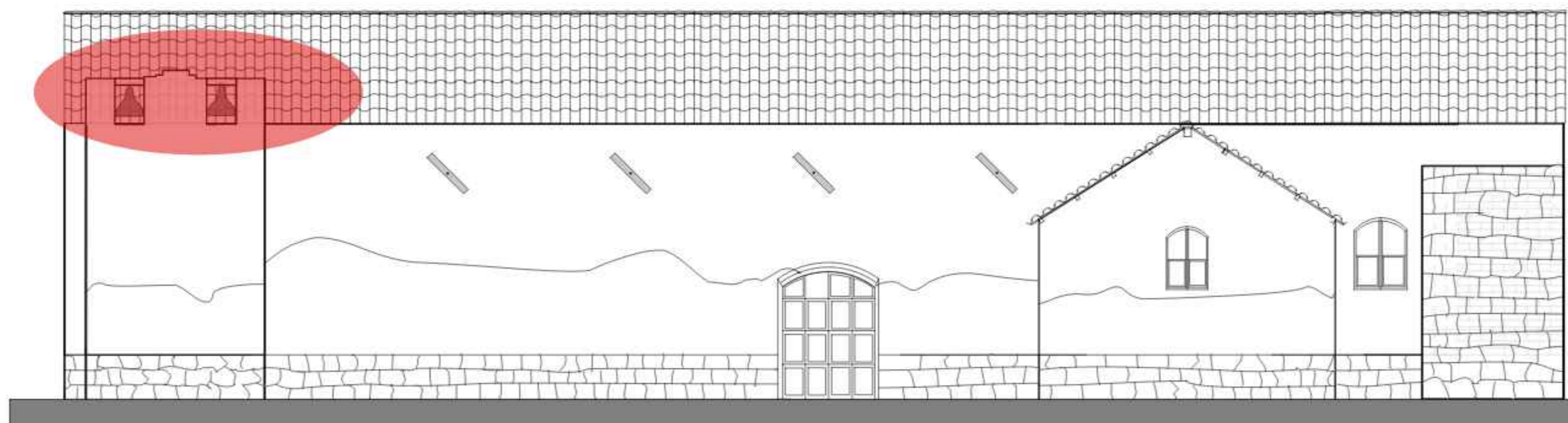

DERRUMBE DE LA TORRE



DERRUMBE DEL CIELO FALSO



DETERIORO DEL BALCON



DESPRENDIMIENTO DEL REVOQUE INTERIOR

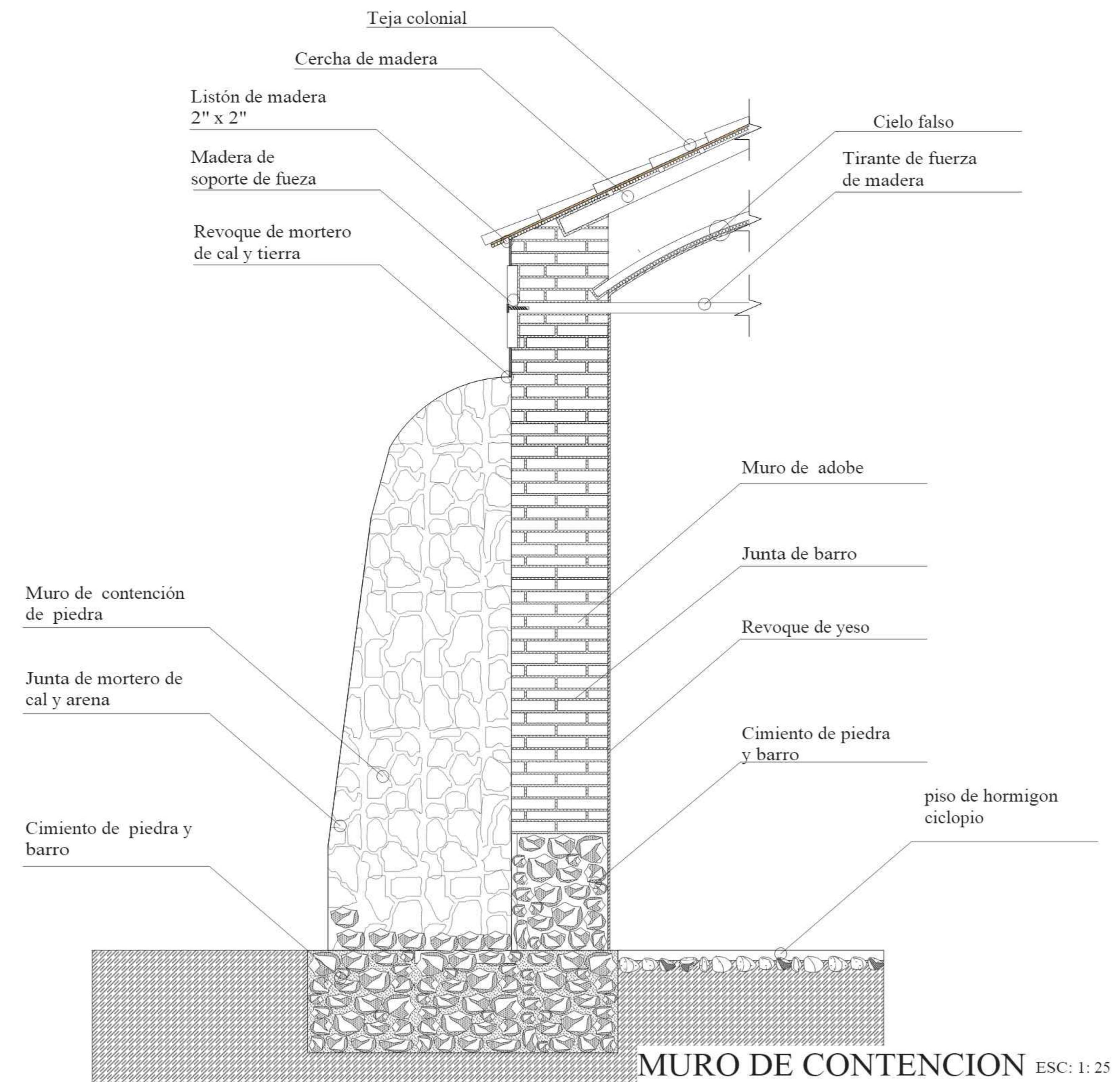
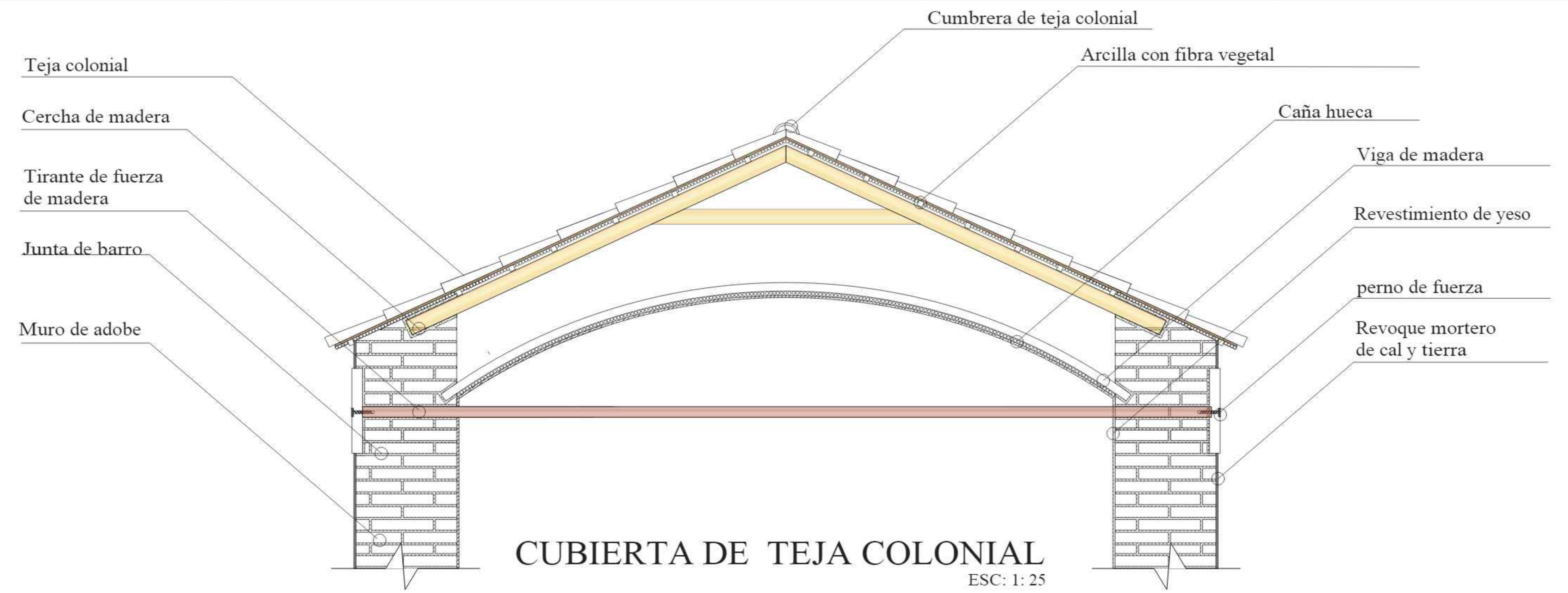

PROYECTO DE GRADO

U.A.J.M.S.

ARQUITECTURA Y URBANISMO

PROYECTO:

CIRCUITO TURISTICO RELIGIOSO COMUNITARIO EN EL MUNICIPIO LAS CARRERAS



DOCENTE: MEDHTILD KAISER
NOMBRE: CRISTHIAN OCAÑO CALA



ESC: 1: 25

DETALLE CONSTRUCTIVO IGLESIA DE SAN JUAN

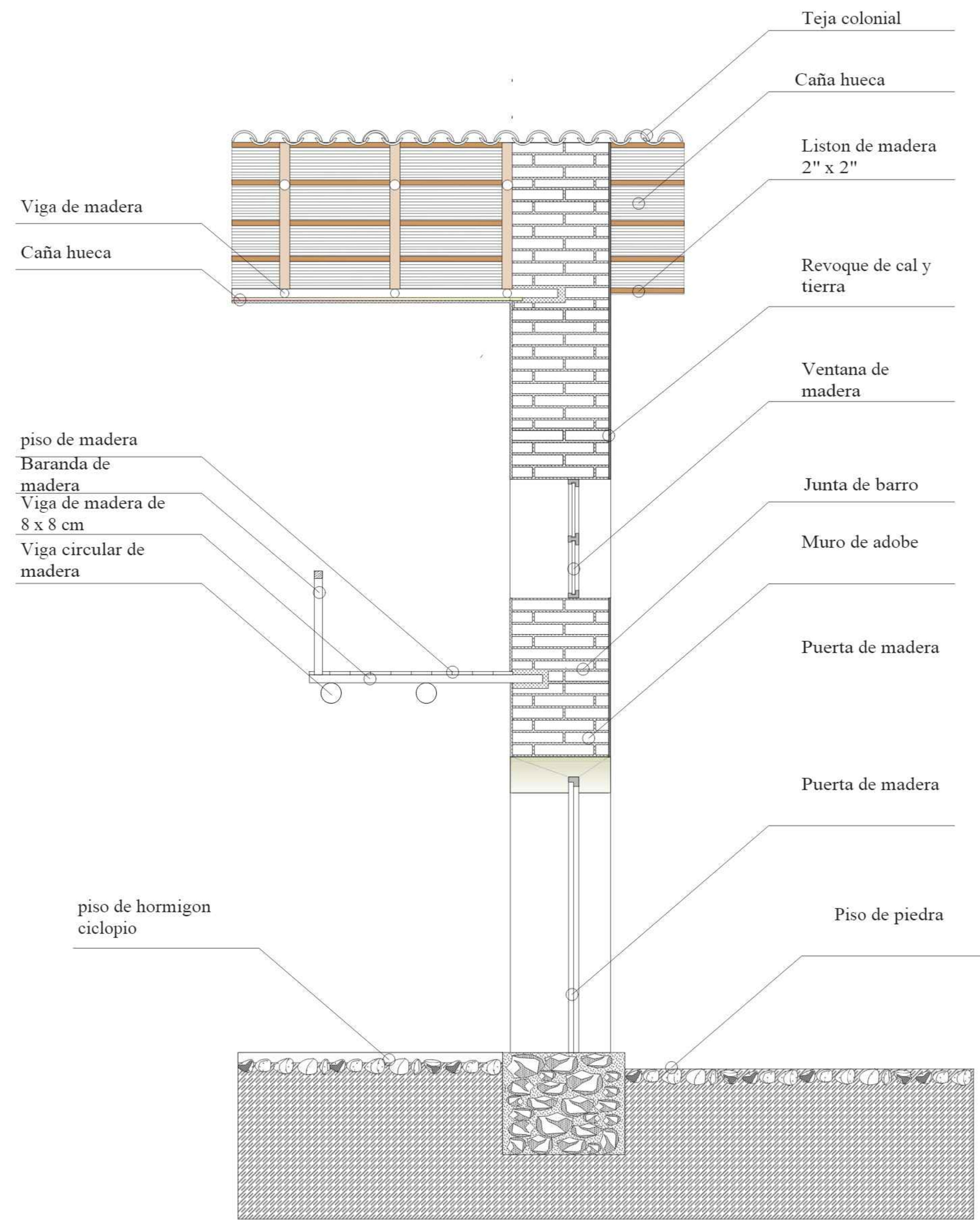

BALCON DE MADERA
ESC: 1: 25

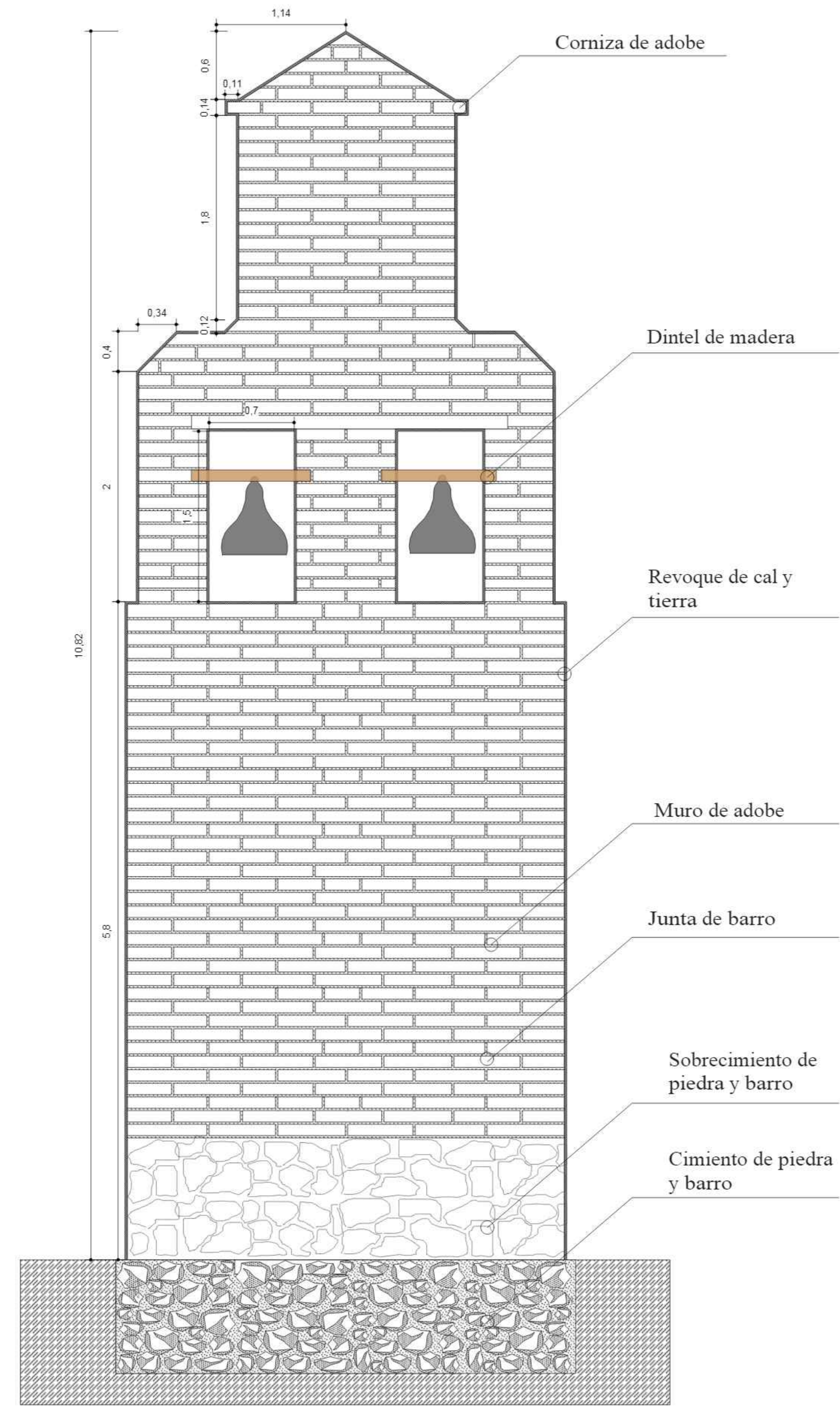

RECONSTRUCCION DE LA TORRE
ESC: 1: 25

PROYECTO DE GRADO

U.A.J.M.S.

ARQUITECTURA Y URBANISMO

PROYECTO:

CIRCUITO TURISTICO RELIGIOSO COMUNITARIO EN EL MUNICIPIO LAS CARRERAS



DOCENTE: MECHTILD KAISER

NOMBRE: CRISTHIAN OCAMPO CALA



ESC: 1: 25



LAMINA N°:



.....FACHADA NORTE
 ESC: 1: 100



.....FACHADA ESTE
 ESC: 1: 100



.....FACHADA SUR
 ESC: 1: 100



.....FACHADA OESTE
 ESC: 1: 100



.....CORTE A - B
 ESC: 1: 100

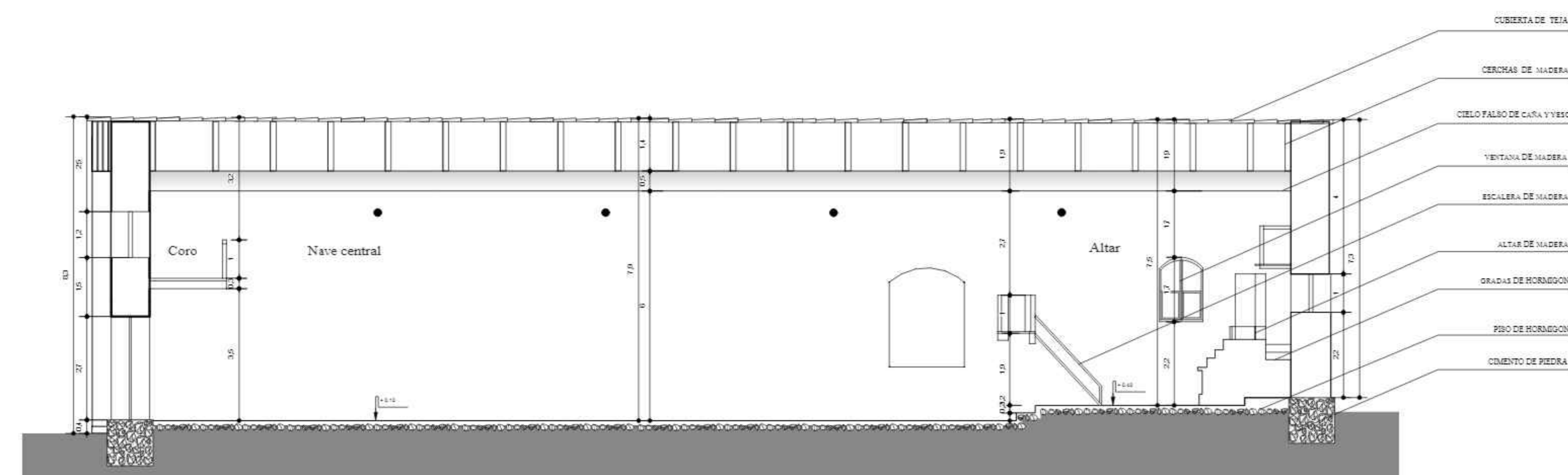

.....CORTE C - D
 ESC: 1: 100

PROYECTO DE GRADO

U.A.J.M.S.

ARQUITECTURA Y URBANISMO

PROYECTO:

CIRCUITO TURISTICO RELIGIOSO COMUNITARIO EN EL MUNICIPIO LAS CARRERAS



DOCENTE: MECHTHILD KAISER
 NOMBRE: CRISTHIAN OCAMPO CALA



ESC: 1: 100

PERPECTIVAS

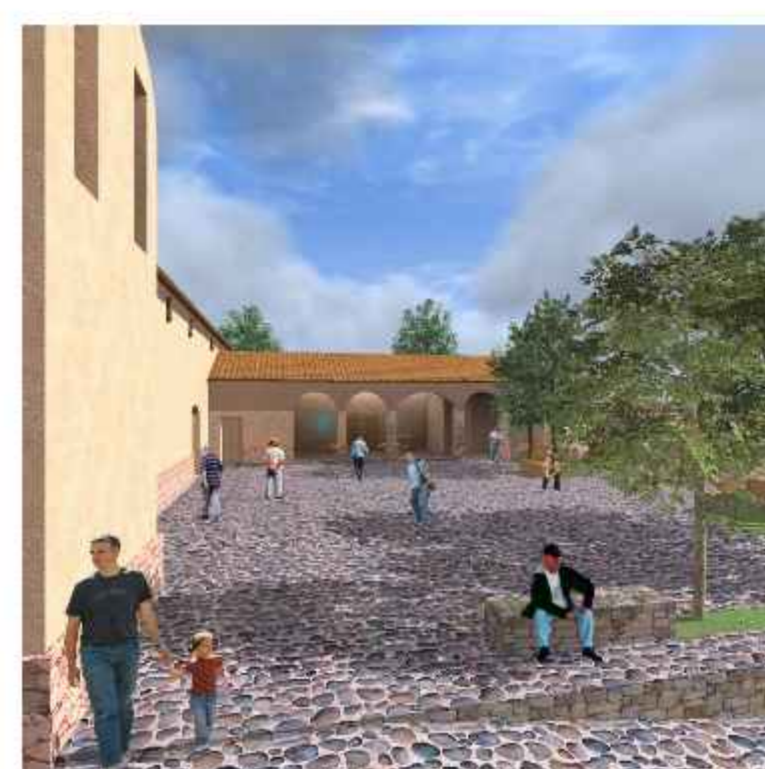
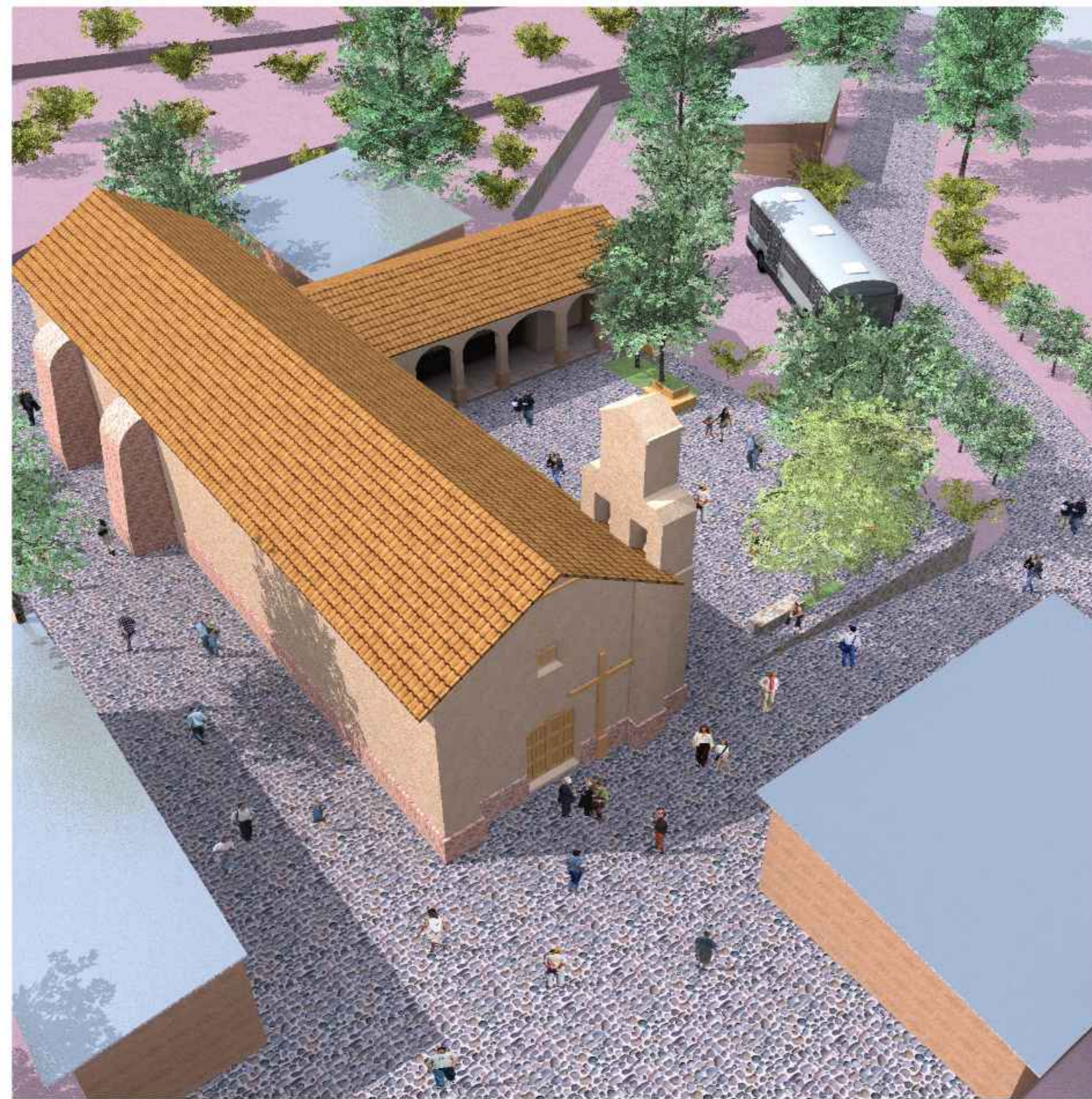

PROYECTO DE GRADO

U.A.J.M.S.

ARQUITECTURA Y URBANISMO

PROYECTO:

CIRCUITO TURISTICO RELIGIOSO COMUNITARIO EN EL MUNICIPIO LAS CARRERAS



DOCENTE: MECHTILD KAISER
NOMBRE: CRISTHIAN OCAMPO CALA



Esc: 1 : 100

IGLESIA DE SAN JUAN

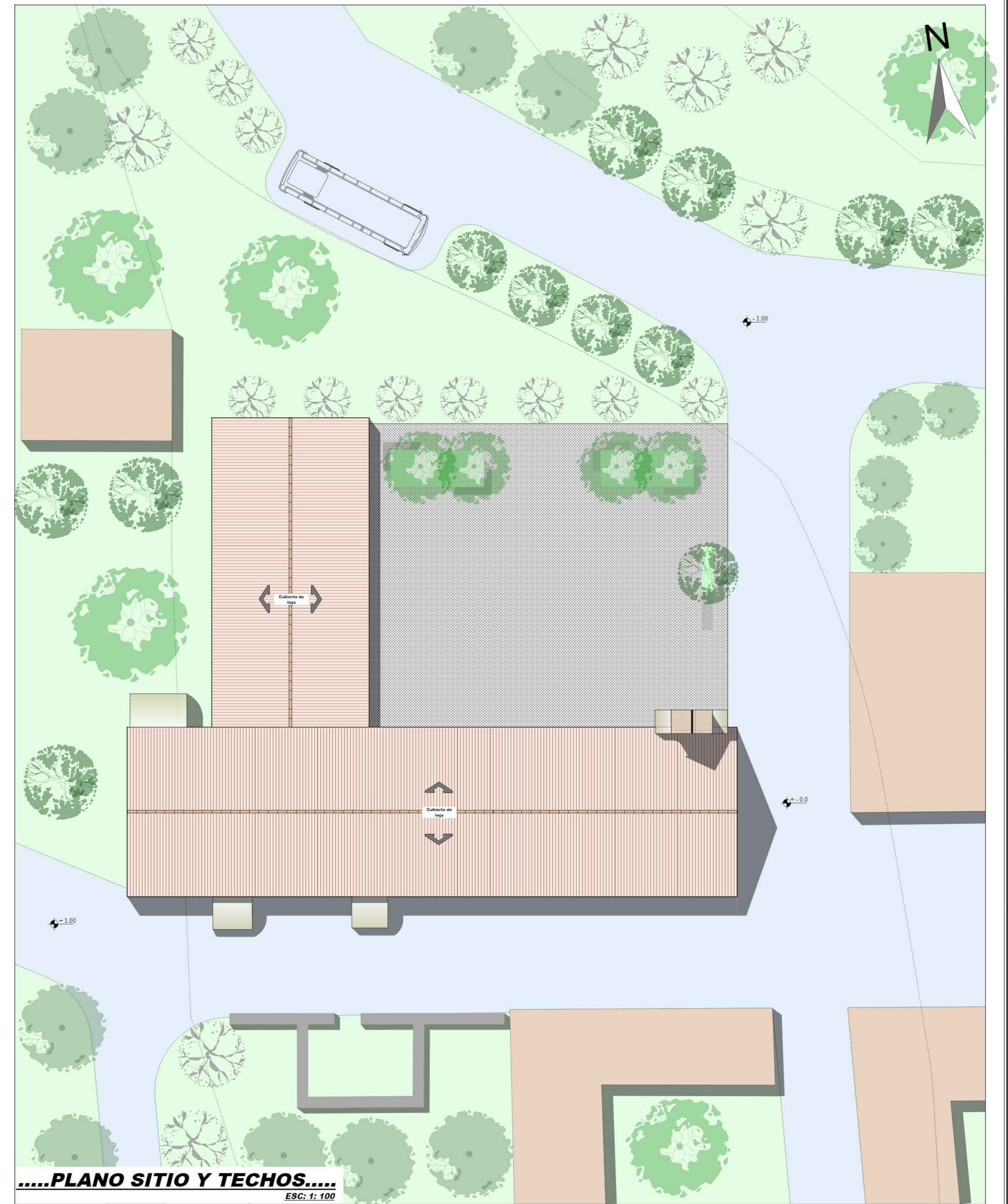
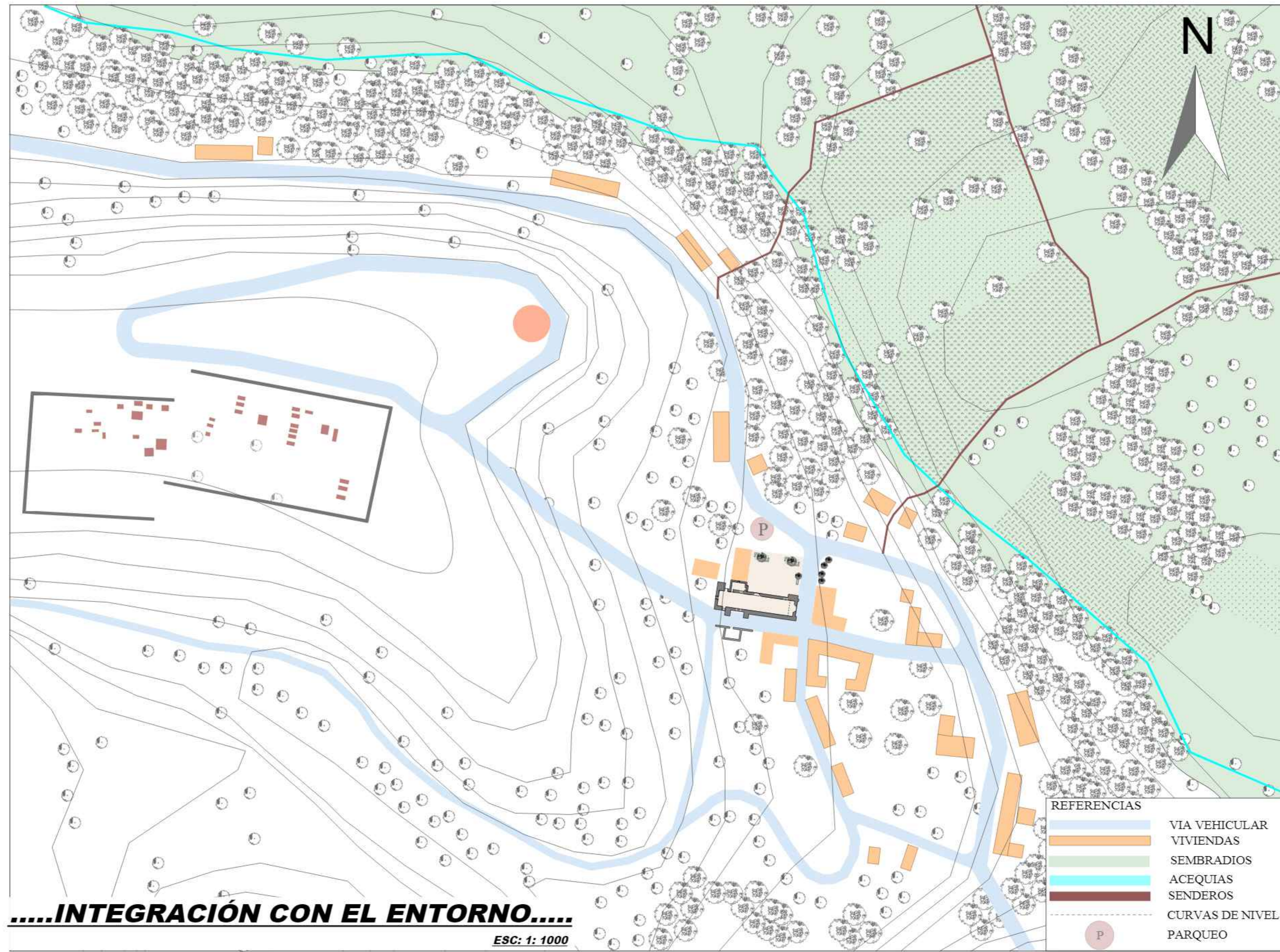

PROCESO DE TRANSFORMACIÓN

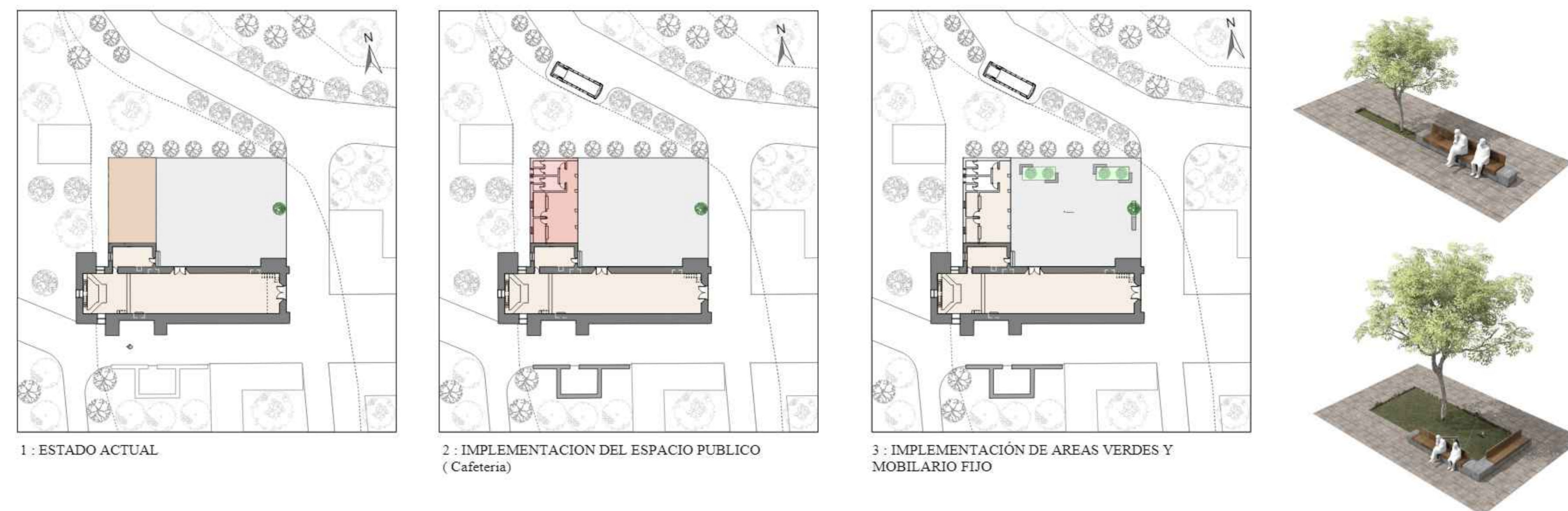

PROYECTO DE GRADO

PROYECTO:
CIRCUITO TURÍSTICO RELIGIOSO COMUNITARIO EN EL MUNICIPIO LAS CARRERAS

U.A.J.M.S.

ARQUITECTURA Y URBANISMO

DOCENTE: MECHTILD KAISER
NOMBRE: CRISTHIAN OCAÑO CALA



Esc: 1: 100

DETALLE CONSTRUCTIVO CAPILLA DE TARAYA

ESTADO ACTUAL



FILTRACIONES DE HUMEDAD EN EL CIELO FALSO

PATOLOGÍA CONSTRUCTIVA



DESPRENDIMIENTO DE REVOQUE

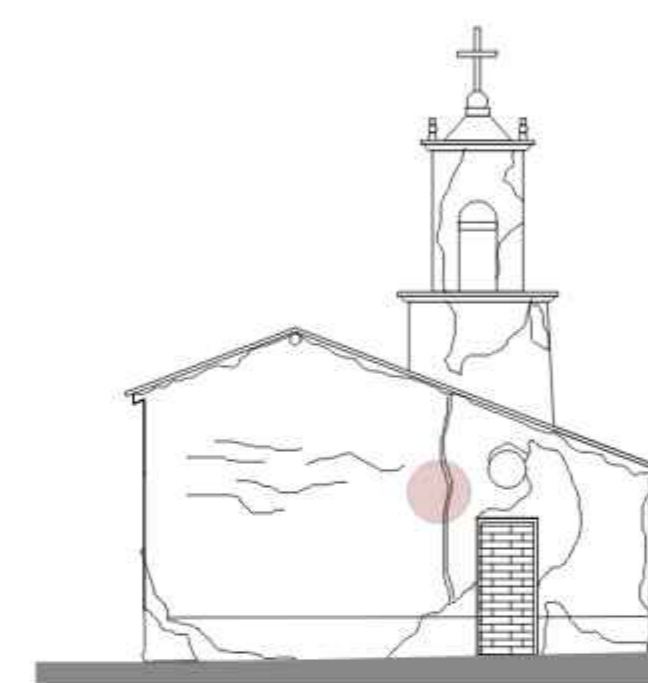

GRIETAS EN EL MURO

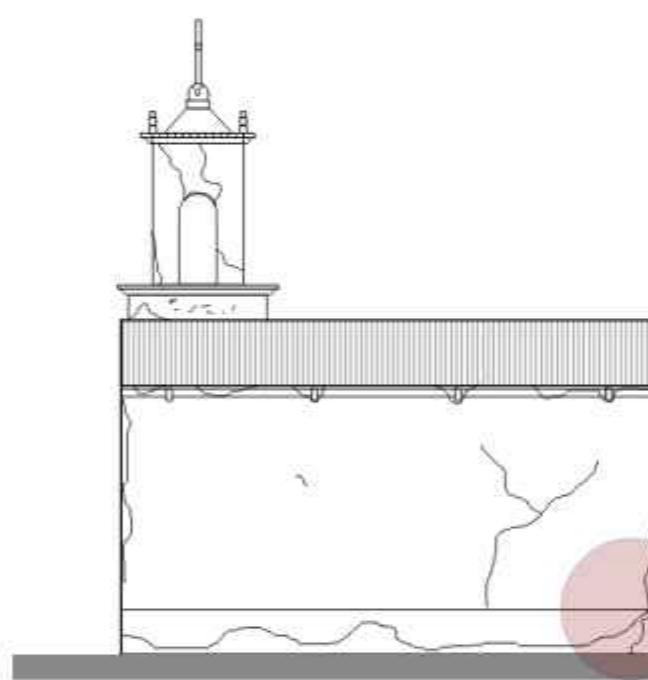

DERRUMBE DEL CIMENTO

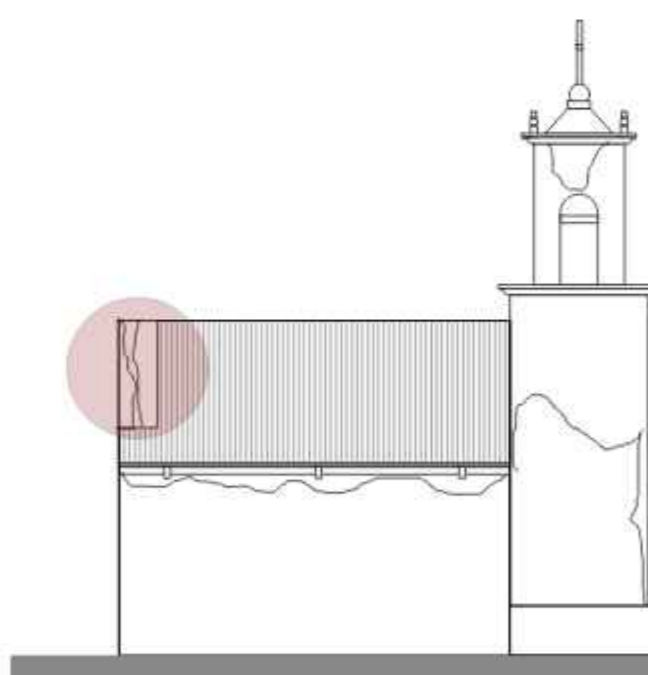

PIESAS FALTANTES EN LA CUBIERTA



DETERIORO Y PIESAS ROTAS EN EL PISO DE LADRILLO

DETALLE DE RESTAURACIÓN

PASO 1 : Identificación de la patología constructiva - Desprendimiento de revoque de mortero de cal
 PASO 2 : Retiro del mortero suelto hasta encontrar un revoque estable.
 PASO 3 : Colocado de una malla millimétrica como membrana en el muro
 PASO 4 : revocado del muro con mortero de cal y posterior guarnido de la misma

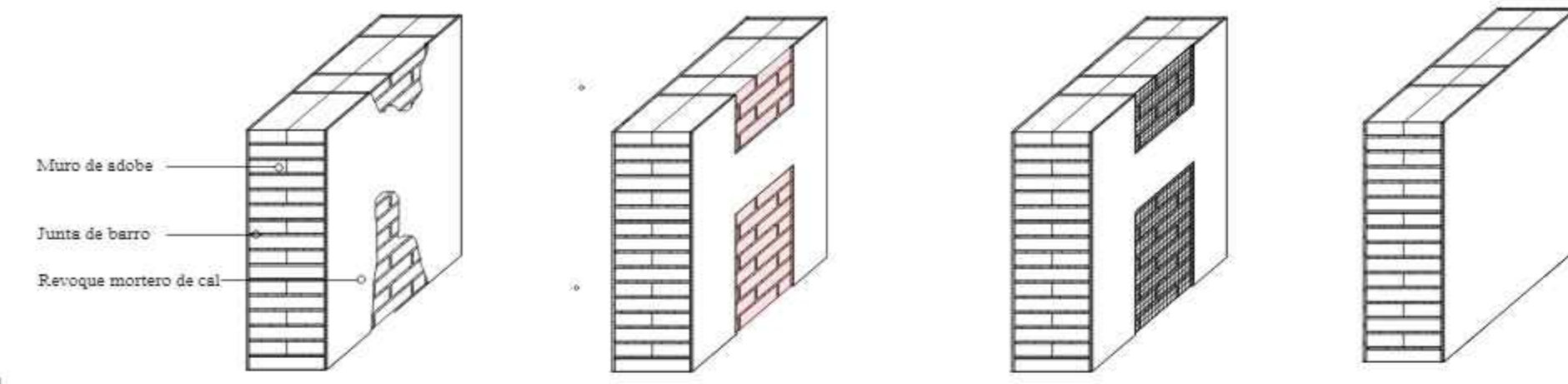

RESTAURACION DESPRENDIMIENTO DE REVOQUE

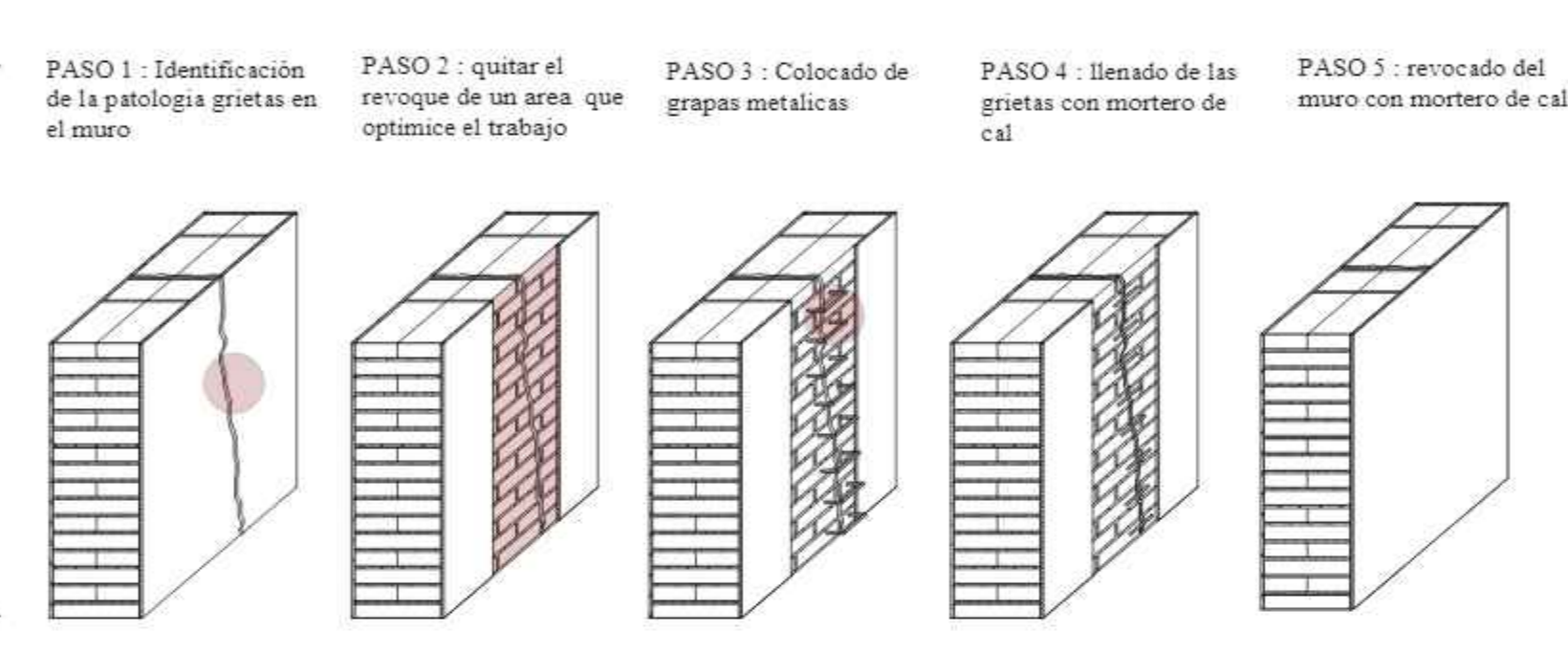

RESTAURACION GRIETAS DE MURO

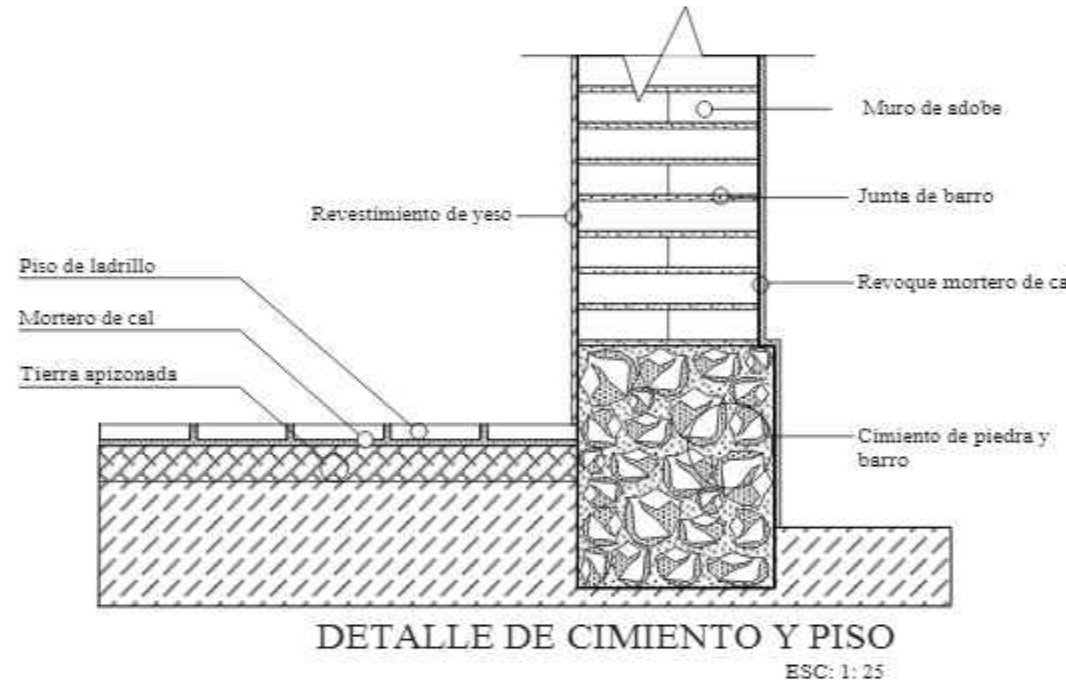

DETALLE DE CIMENTO Y PISO ESC: 1: 25

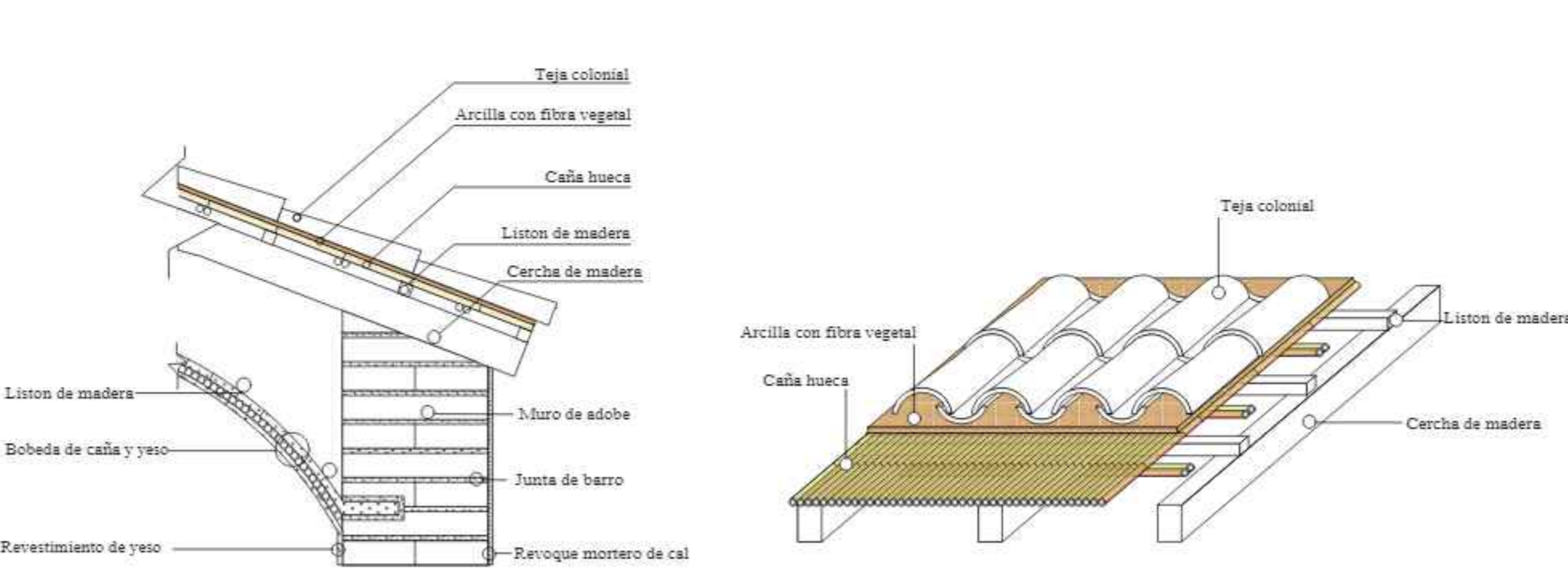

RESTITUCION DE CUBIERTA DE TEJA ESC: 1: 25

CAPILLA RESTAURADA

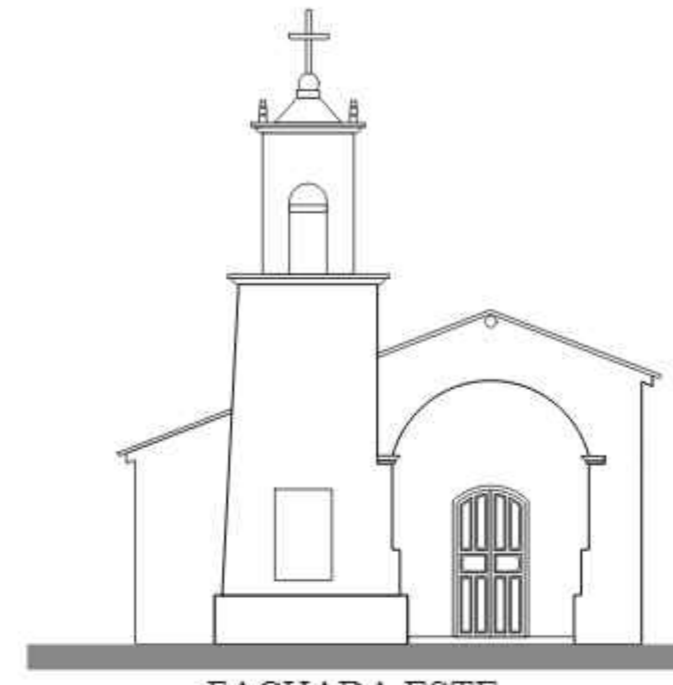

FACHADA ESTE

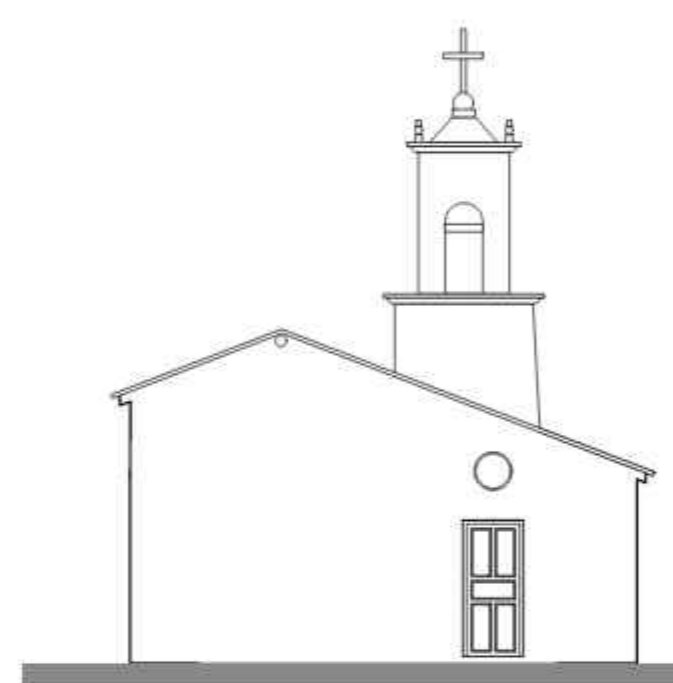

FACHADA OESTE

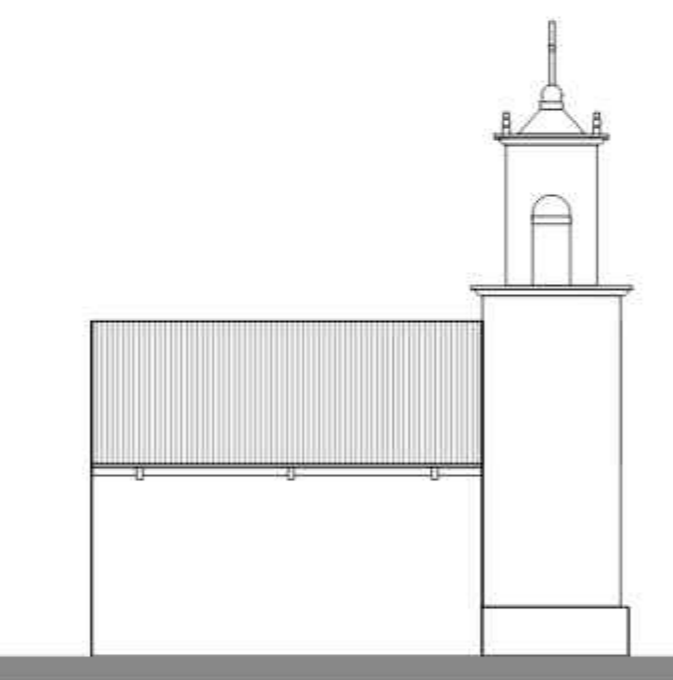

FACHADA SUR

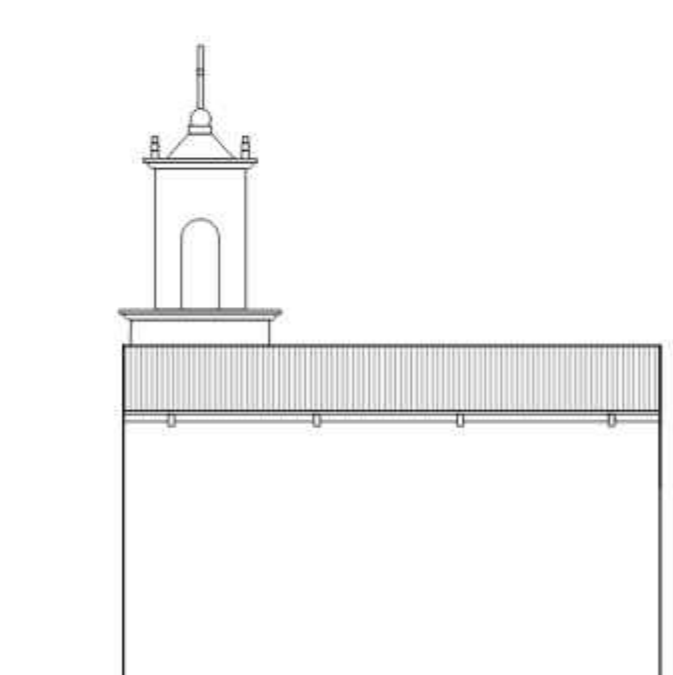

FACHADA NORTE

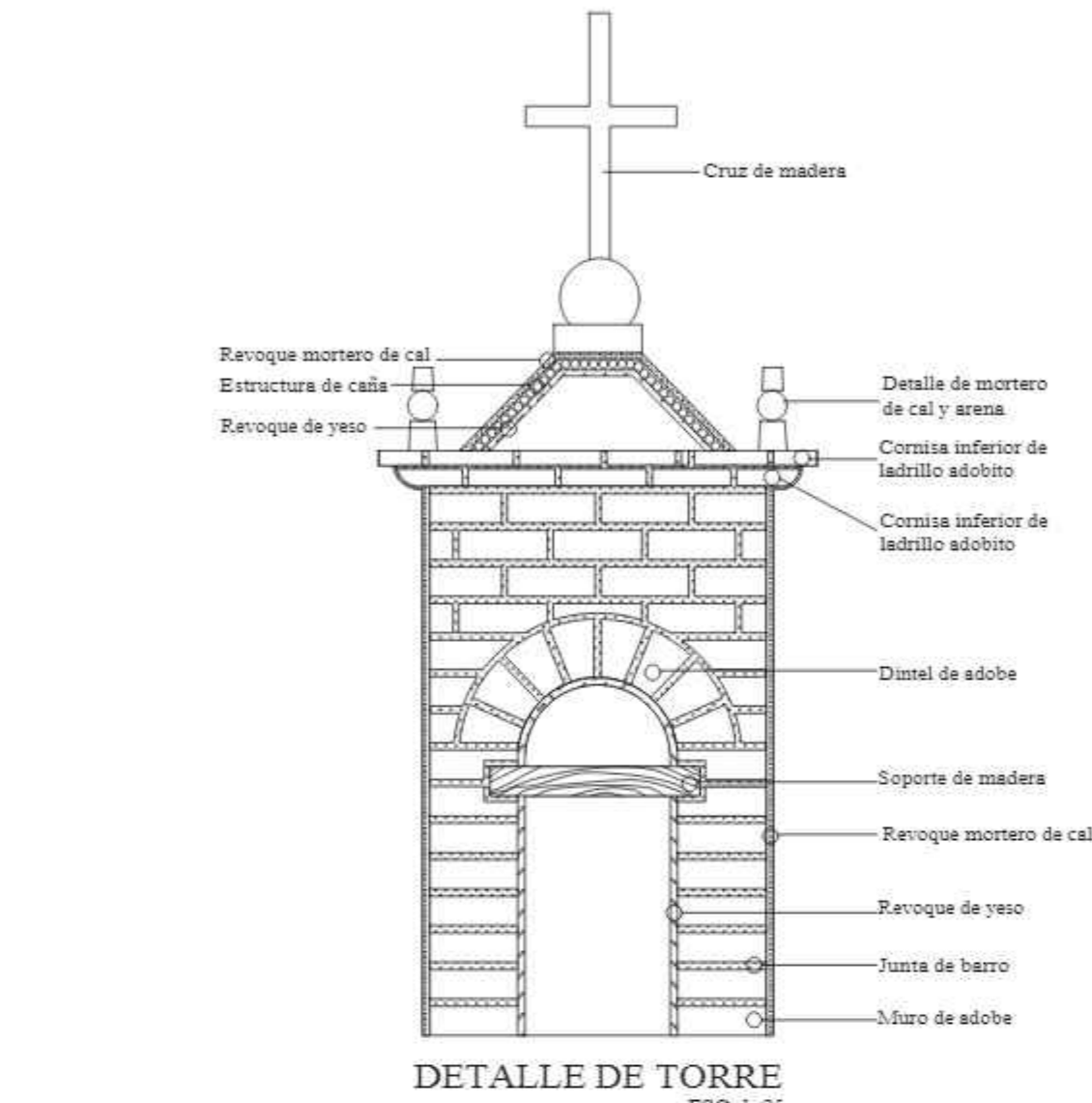

DETALLE DE TORRE ESC: 1: 25

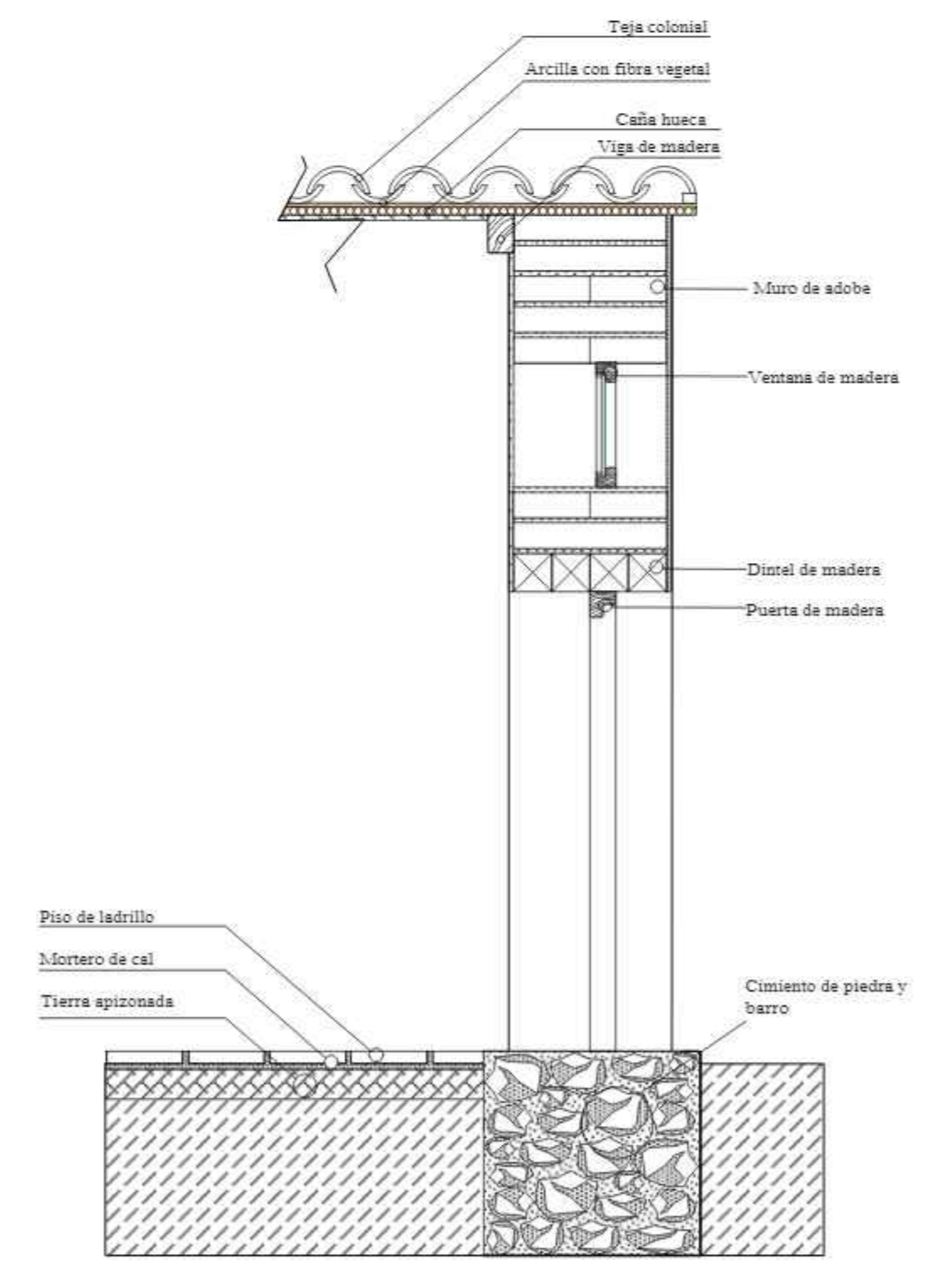

CORTE DE BORDE ESC: 1: 25

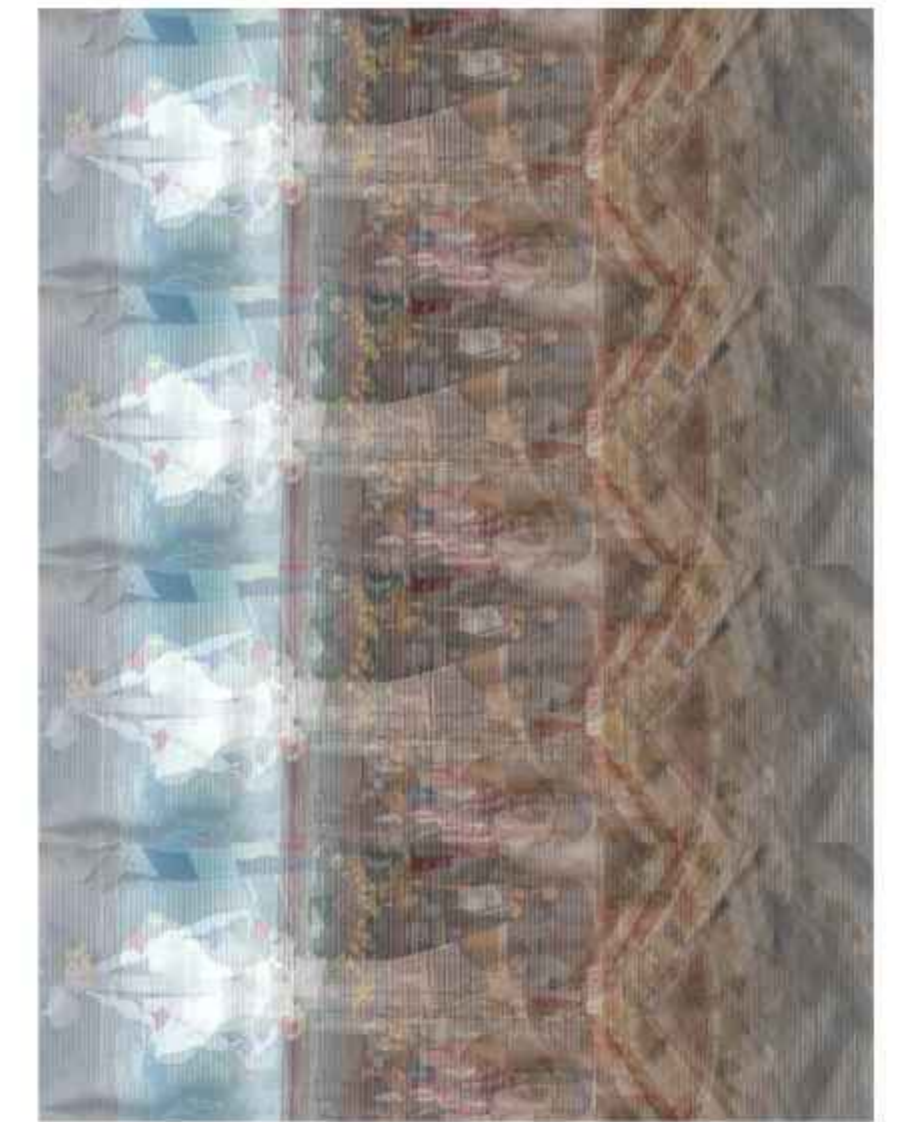

DESPRENDIMIENTO DE REVOQUE EN LAS GRADAS



GRIETAS EN EL MURO



DESPRENDIMIENTO DE REVOQUE EN LA COLUMNA

PROYECTO DE GRADO

PROYECTO: CIRCUITO TURISTICO RELIGIOSO COMUNITARIO EN EL MUNICIPIO LAS CARRERAS

U.A.J.M.S.

ARQUITECTURA Y URBANISMO

DOCENTE: MECHTHILD KAISER
 NOMBRE: CRISTHIAN OCAÑO CALA



Esc: 1: 100