

PERSPECTIVAS

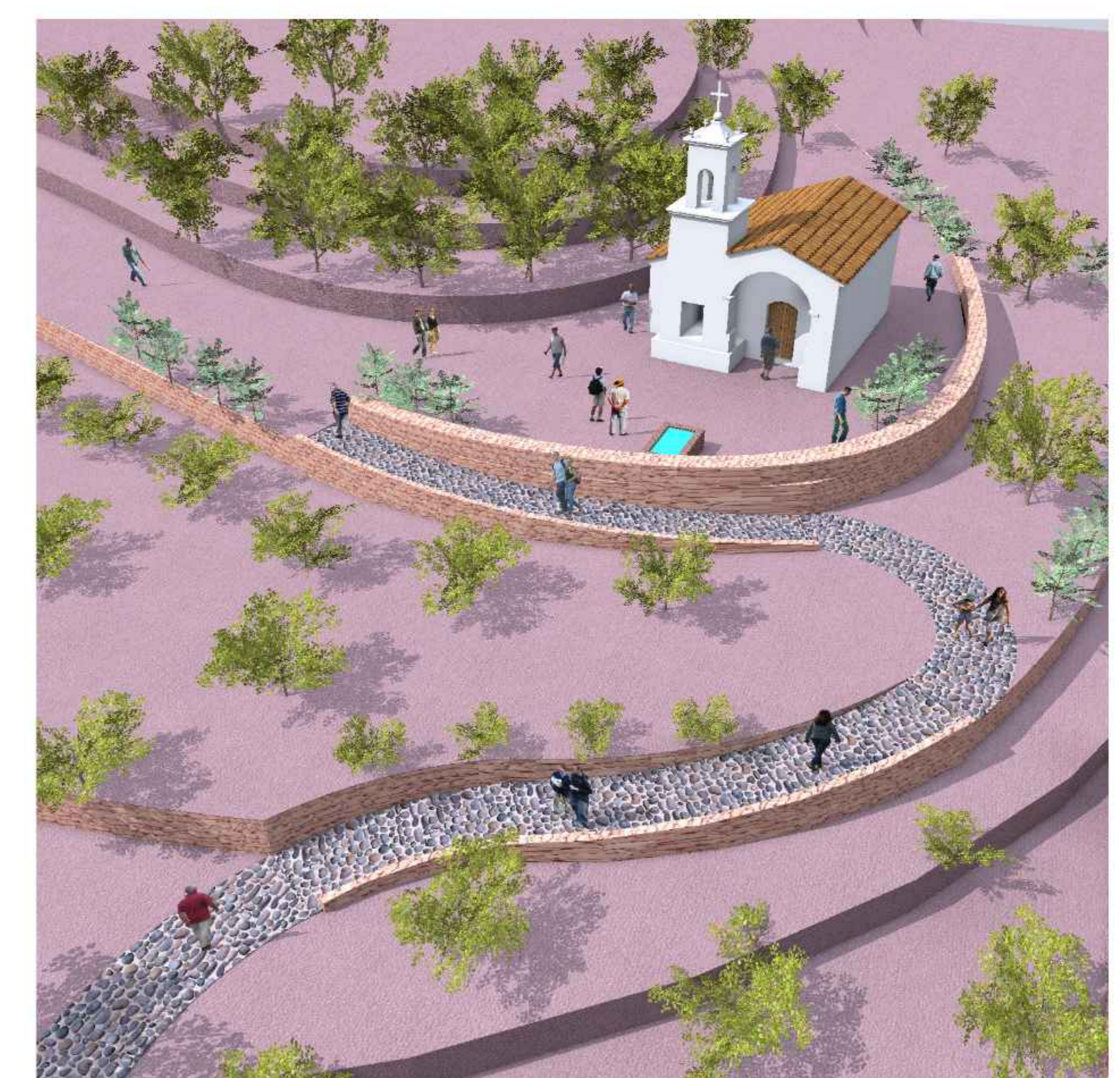

PROYECTO DE GRADO

U.A.J.M.S.

ARQUITECTURA Y URBANISMO

PROYECTO:

CIRCUITO TURISTICO RELIGIOSO COMUNITARIO EN EL MUNICIPIO LAS CARRERAS



DOCENTE: MECHTHILD KAISER
NOMBRE: CRISTHIAN OCAMPO CALA



LAMINA N°:
22
E.C.:
1:100

CAPILLA DE TARAYA

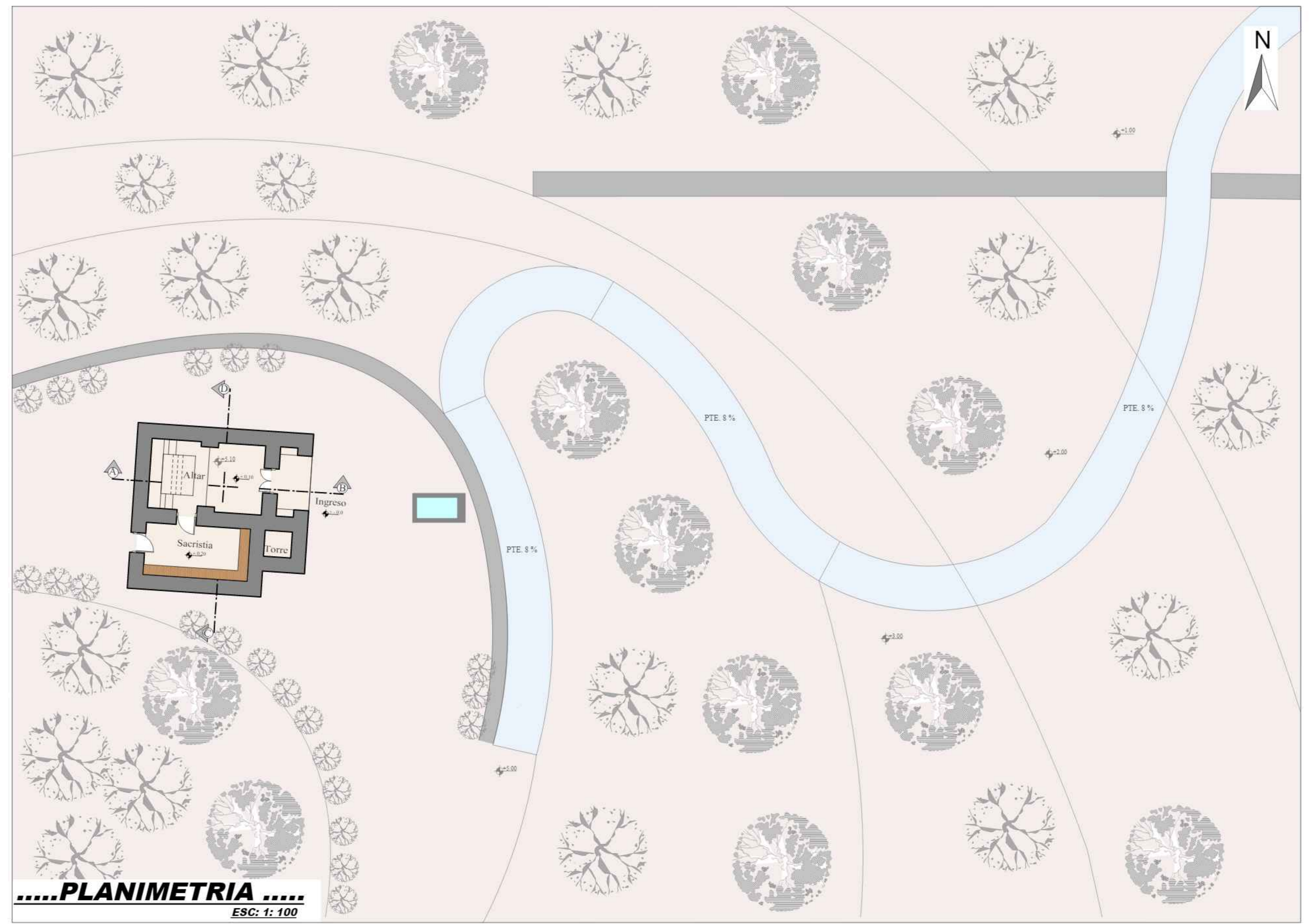
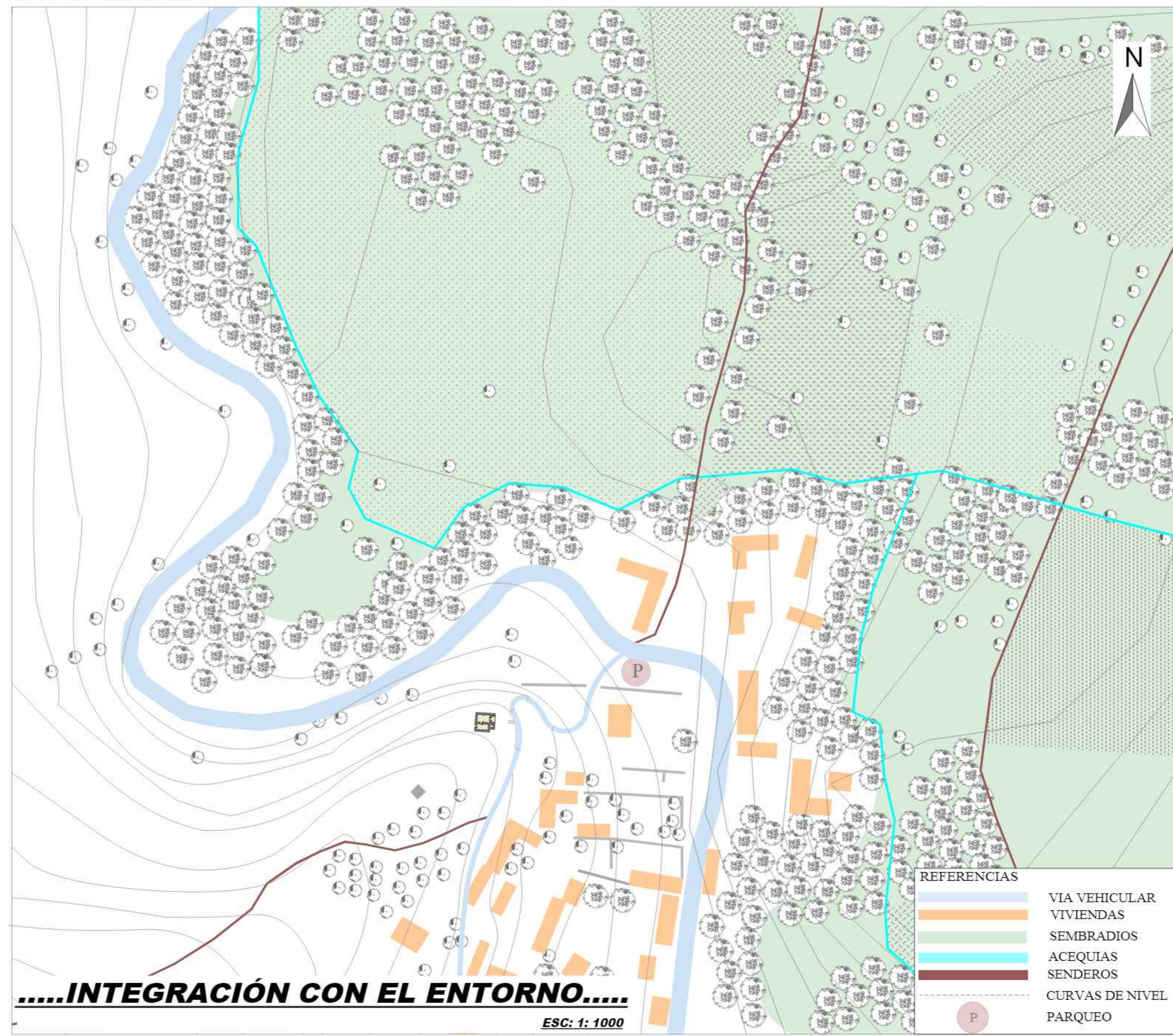

..FACHADA NORTE..
ESC: 1: 100

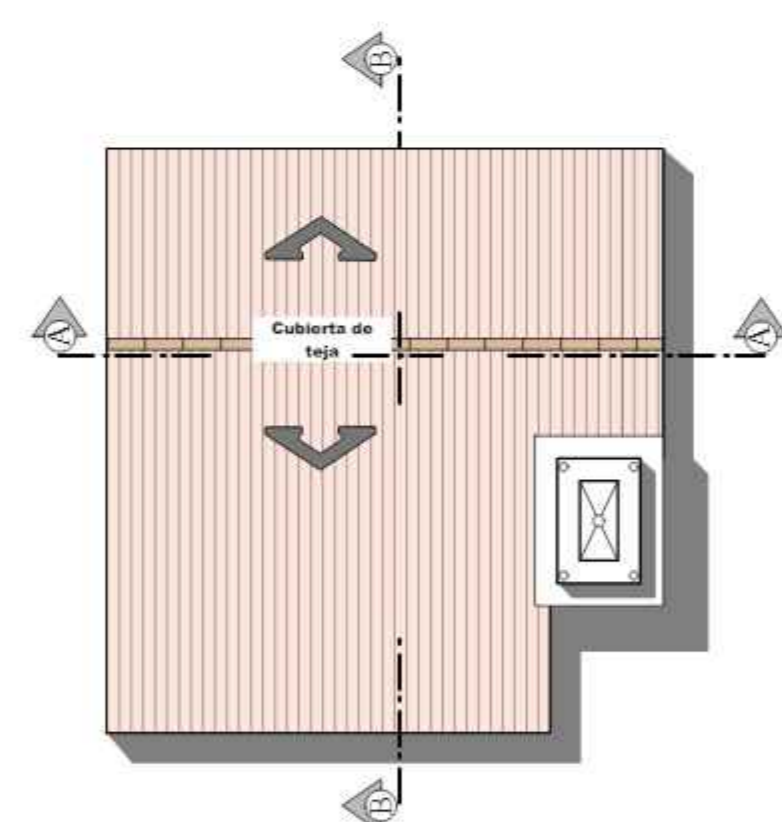

..PLANO TECHOS..
ESC: 1: 100

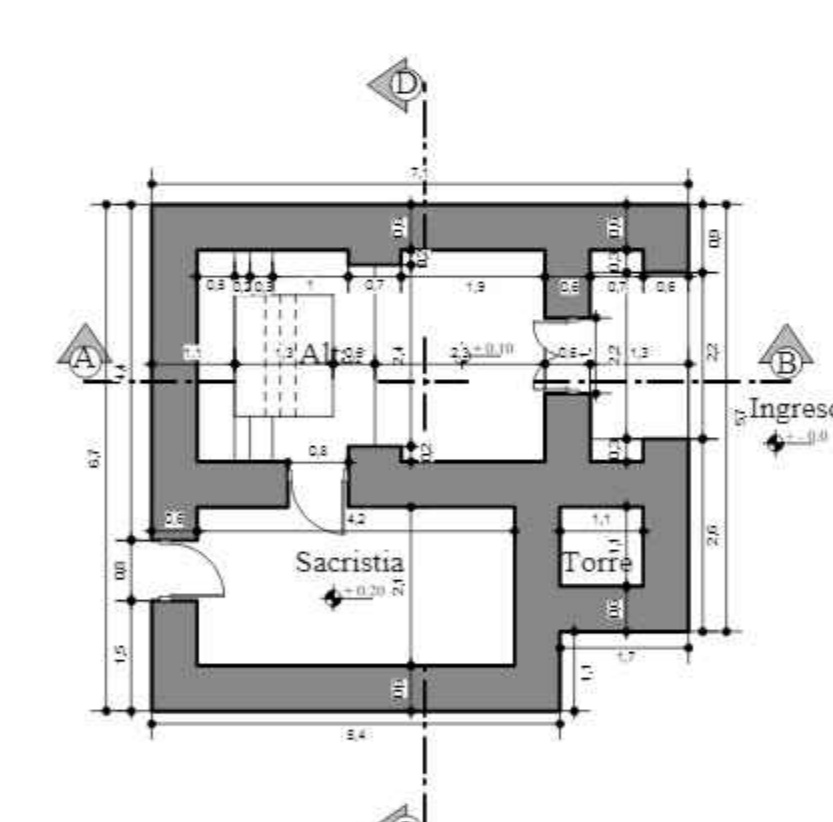

..PLANO ACOTADO ..
ESC: 1: 100

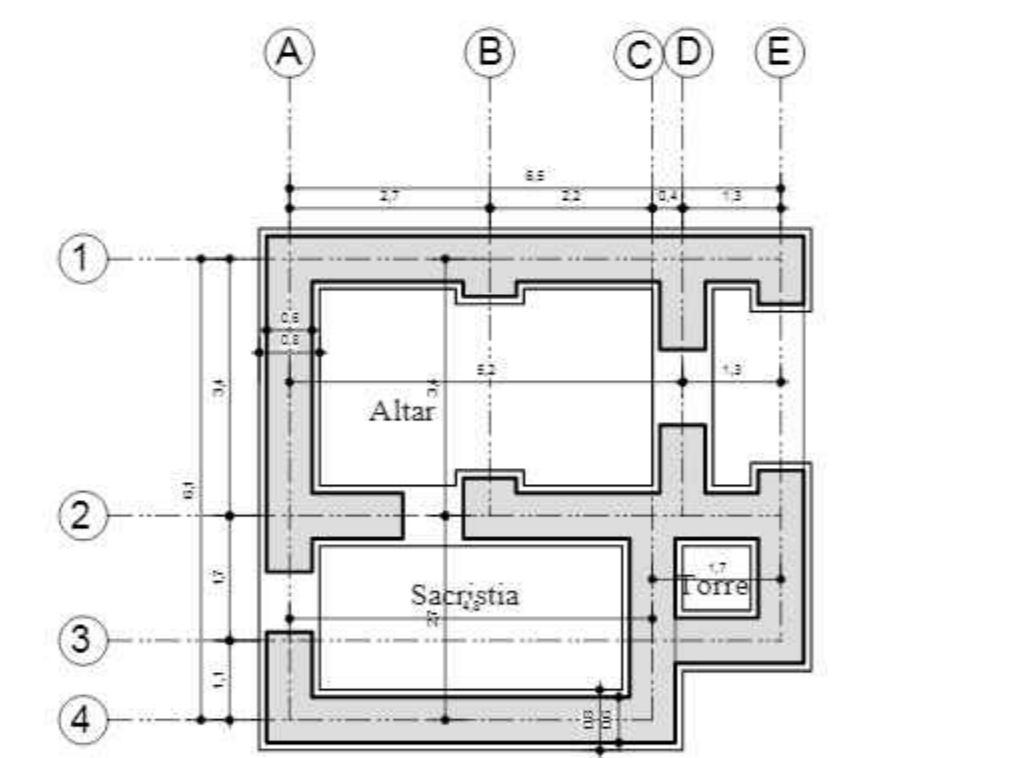

..PLANO DE CIMIENTOS ..
ESC: 1: 100

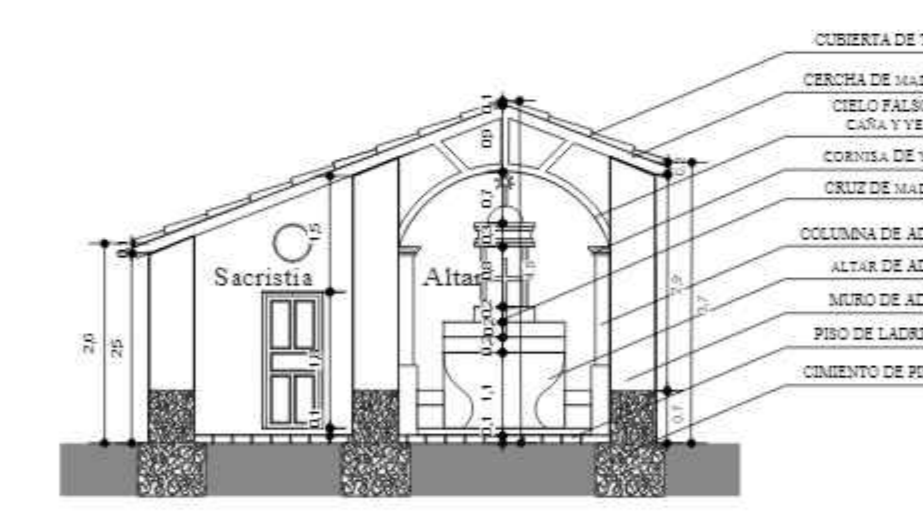

..CORTE C - D ..
ESC: 1: 100

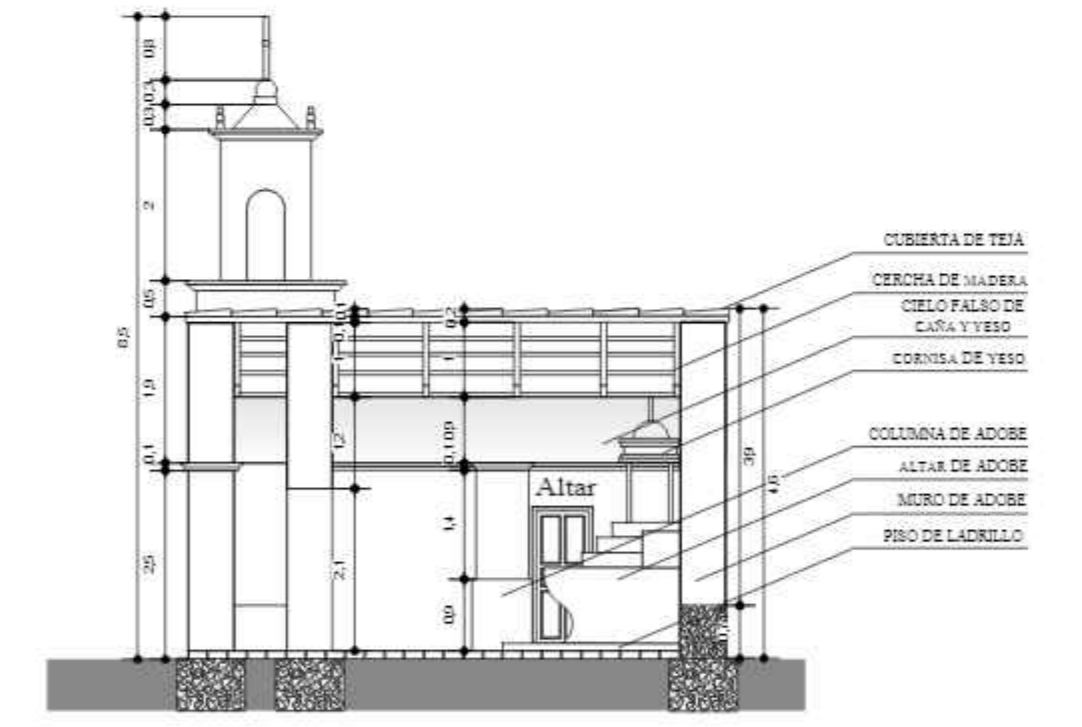

CORTE A - B
..CORTE A - B ..
ESC: 1: 100



..FACHADA ESTE..
ESC: 1: 100



..FACHADA SUR..
ESC: 1: 100



..FACHADA OESTE..
ESC: 1: 100

PROYECTO DE GRADO

PROYECTO:

CIRCUITO TURISTICO RELIGIOSO COMUNITARIO EN EL MUNICIPIO LAS CARRERAS

U.A.J.M.S.

ARQUITECTURA Y URBANISMO

DOCENTE: MECHTHILD KAISER
NOMBRE: CRISTHIAN OCAÑO CALA



Esc: 1: 100

LAMINA N°:
21

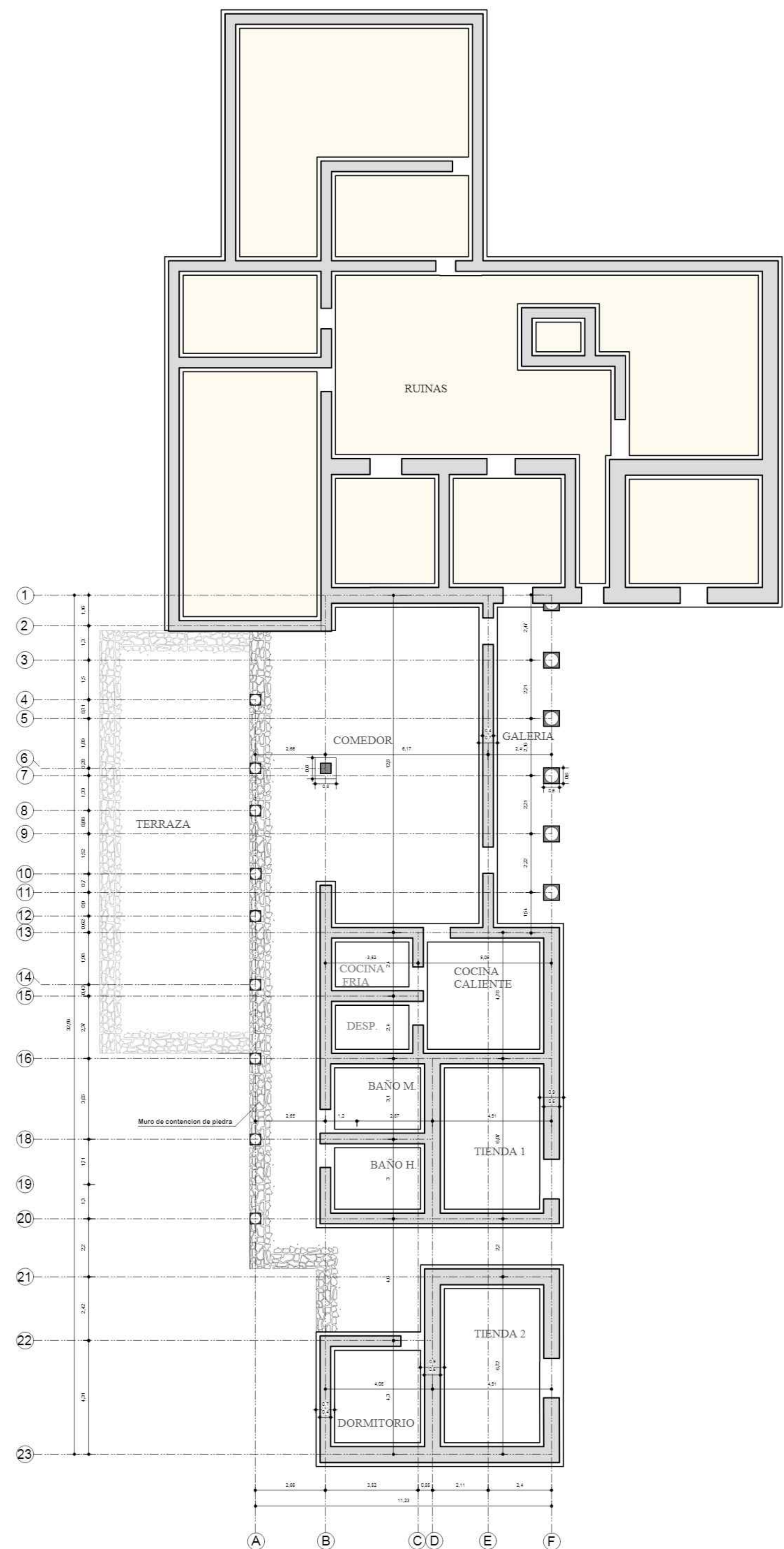

....PLANO CIMIENTOS....
ESC: 1: 100

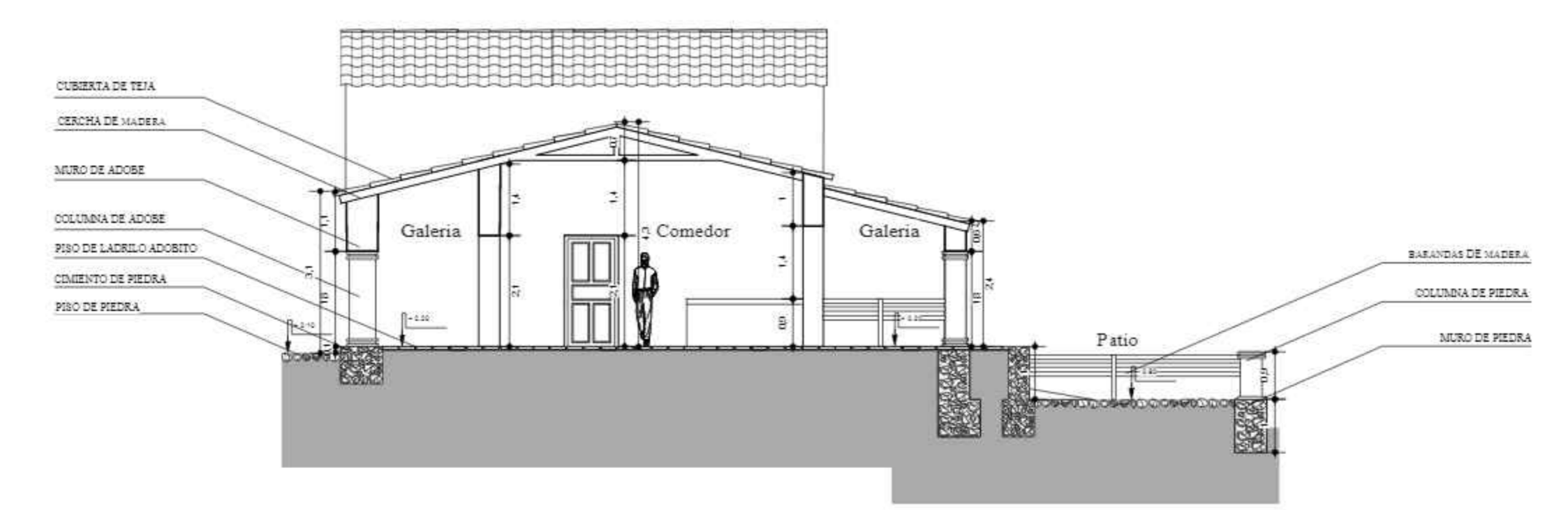

....CORTE A - B
ESC: 1: 100

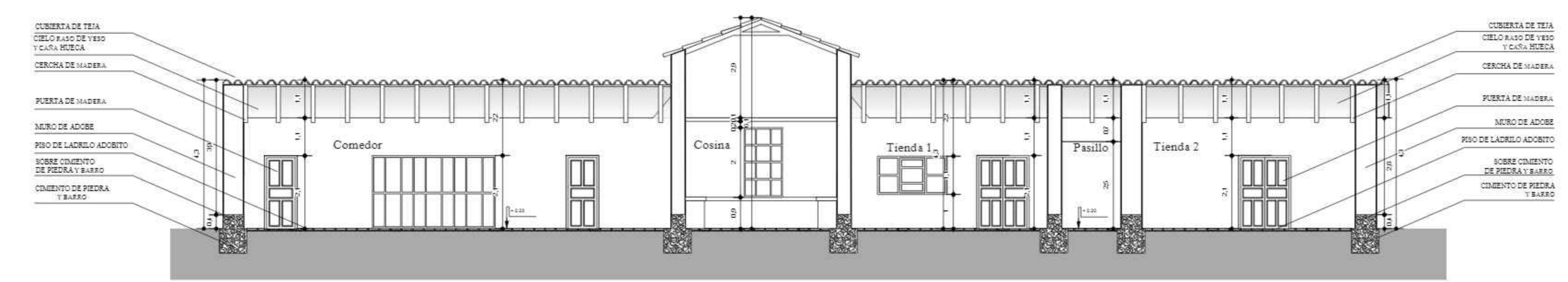

....CORTE C - D
ESC: 1: 100



....FACHADAS SUR
ESC: 1: 100



....FACHADAS OESTE
ESC: 1: 100

PROYECTO DE GRADO		U.A.J.M.S.	ARQUITECTURA Y URBANISMO
PROYECTO: CIRCUITO TURISTICO RELIGIOSO COMUNITARIO EN EL MUNICIPIO LAS CARRERAS			DOCENTE: MECHTHILD KAISER NOMBRE: CRISTHIAN OCAÑO CALA
			LAMINA N°:
		Esc: 1: 100	

INSTALACIONES RESTAURANTE ZAMORA

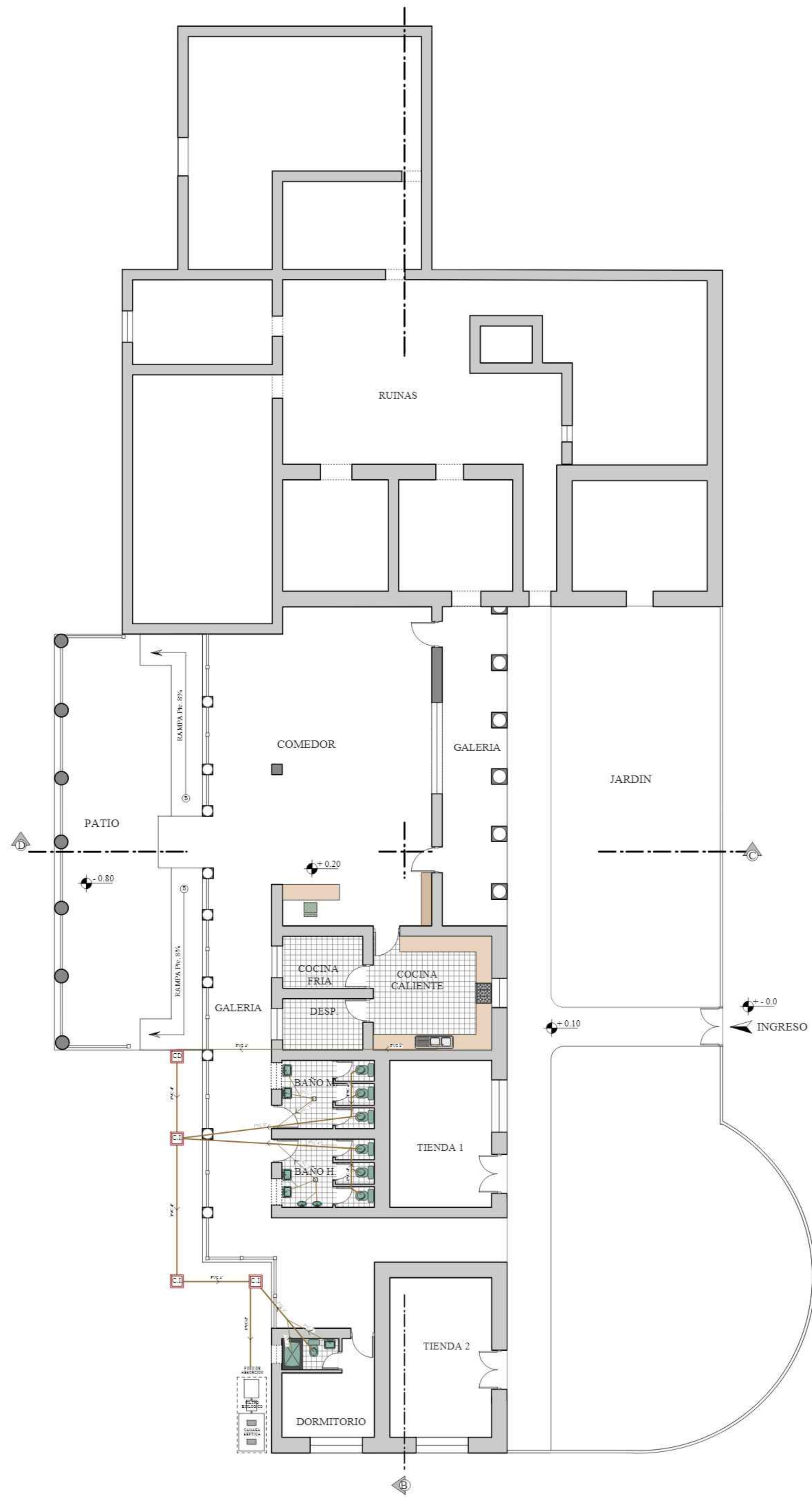

.....INSTALACIONES SANITARIAS
ESC: 1: 100

REFERENCIA	
SÍMBOLO	DESCRIPCIÓN
	TUBERÍA PVC 2"
	TUBERÍA PVC 4"
	CAMARA DE INSPECCIÓN
	CAMARA DE INSPECCIÓN
	REJILLA DE BAÑO

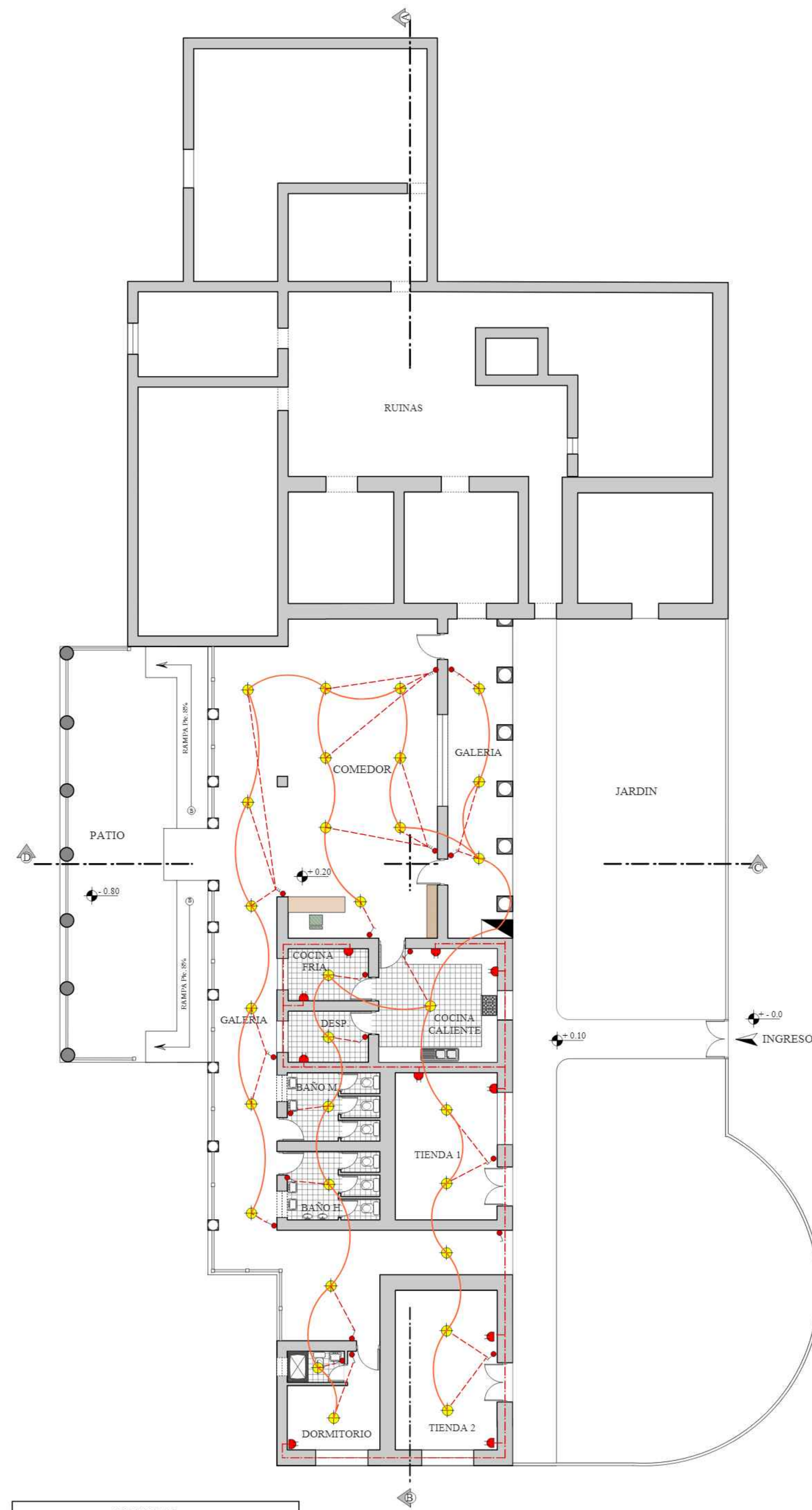

.....INSTALACIONES ELECTRICAS
ESC: 1: 100

REFERENCIAS	
SÍMBOLO	DESCRIPCIÓN
	ILUMINACIÓN
	INTERRUPTOR SIMPLE
	INTERRUPTOR DOBLE
	INTERRUPTOR TRIPLE
	TOMACORRIENTE
	CABLEADO ILUMINACIÓN N° 14
	CABLEADO INTERRUPTORES N° 14
	CABLEADO TOMACORRIENTES N° 14
	TABLERO E DISTRIBUCIÓN

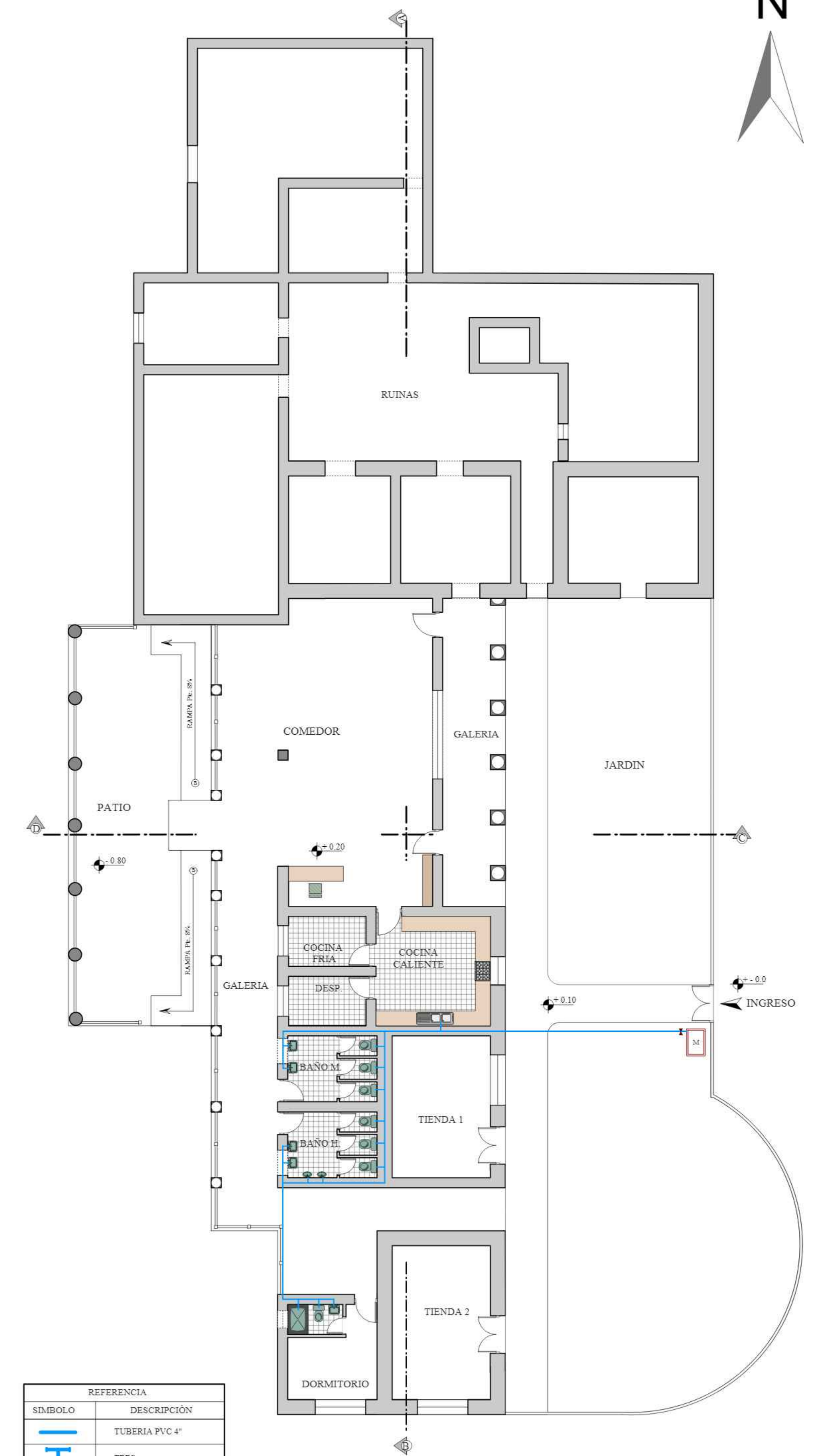

.....INSTALACIONES DE AGUA
ESC: 1: 100

REFERENCIA	
SÍMBOLO	DESCRIPCIÓN
	TUBERÍA PVC 4"
	TEES
	CODOS
	LLAVE DE PASO
	MEDIDOR



PROYECTO DE GRADO

PROYECTO:
CIRCUITO TURISTICO RELIGIOSO COMUNITARIO EN EL MUNICIPIO LAS CARRERAS

U.A.J.M.S.

ARQUITECTURA Y URBANISMO

DOCENTE: MECHTHILD KAISER
NOMBRE: CRISTHIAN OCAMPO CALA



LAMINA N°:

ESC: 1: 100



....PROPUESTA DE PAISAJISMO....
ESC: 1: 100

REFERENCIAS	
SIMBOLO	DESCRIPCION
	MOLLE
	LAPACHO AMARILLO
	SAUCE
	PALMERA
	ALAMO

PALMERAS

Características: Palmera dioica de tronco simple, grueso, de 10-20 m de altura y hasta 35 cm de grosor, revestido al principio por los restos de las hojas y más tarde liso, gris-castaño.

Usos: Estas plantas se las utiliza como vegetación ornamental en plazas parques, avenidas, en espacios alineados etc.

Extencion: La extencion de su raiz es aproximadamente de 6 - 8 m resistente al viento, y a la sequia .

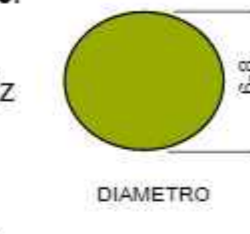

LAPACHO AMARILLO

Características: Árbol semicaducifolio de porte medio, de 12-15 m de altura con copa ancha y ramas erguidas. Tronco de corteza fisurada, oscura. Las ramas jóvenes lisas.

Funcion: Su funcion principal es la de embellecer el lugar donde se encuentra, da sombra, y perfuma el lugar con su fragancia que tienen sus flores.

Extencion: La extencion de su raiz es aproximadamente de 5 - m muy resistente al viento.



ALAMO

Descripcion : Árbol caducifolio de más de 20 m de altura, de tronco derecho, grueso, de corteza lisa, grisácea, que con el tiempo se resquebraja en sentido longitudinal, formándose entre estas grietas unas costillas de color negruzco. Copa amplia. Hojas con peciolo de 2-6 cm de longitud, lateralmente comprimido, algo tomentoso cuando joven. Limbo verde por las dos caras, de forma aovado-triangular o aovado-rómbico, acuminado, de borde festoneado-aserrado. Las hojas jóvenes difieren algo en su forma.



SAUCE

Características: es un arbol de 8 a 12 metros de altura con ramas delgadas, flexibles, largas, colgantes casi hasta el suelo. su tronco tiene la corteza fisurada. hojas lineales de 8 a 15 cm de largo en alineaciones

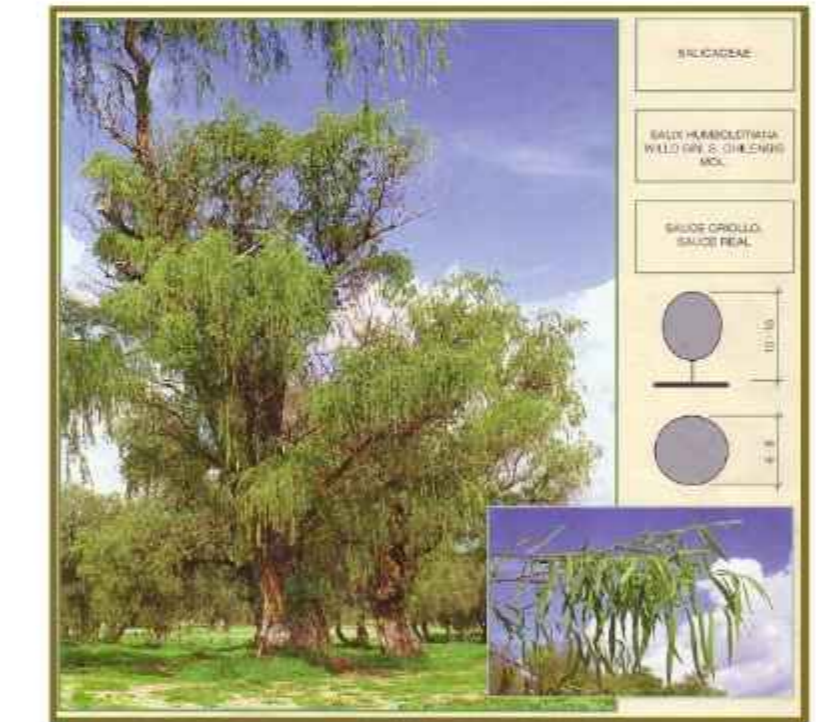

ALGARROBO

Descripcion: Árbol dioico o poligamo, siempreverde, de tronco corto y copa redondeada, densa, oscura. Corteza fisurada, gruesa.

Puede alcanzar 8-10 m de altura. Hojas compuestas, paripinnadas, de 10-20 cm de longitud, con 6-10 foliolos algo coriáceos de color verde oscuro y forma ovalada, de 3.5-5 cm de longitud. Haz brillante y envés mate.



MOLLE

Características: Es una especie arborea de hoja perennes, con copa redondeada y elegante, ramas gráciles y perendulas; puede medir hasta 15 metros de altura hasta los 20 metros .

Usos: aislado, para sombrear lugares de reposo, recomendable a orillas de terreno anegado, tambien para grupos o alineaciones.



PROYECTO DE GRADO

PROYECTO:
CIRCUITO TURISTICO RELIGIOSO COMUNITARIO EN EL MUNICIPIO LAS CARRERAS

U.A.J.M.S.

ARQUITECTURA Y URBANISMO

DOCENTE: MECHTHILD KAISER
NOMBRE: CRISTIAN OCAÑO CALA



PERSPECTIVAS

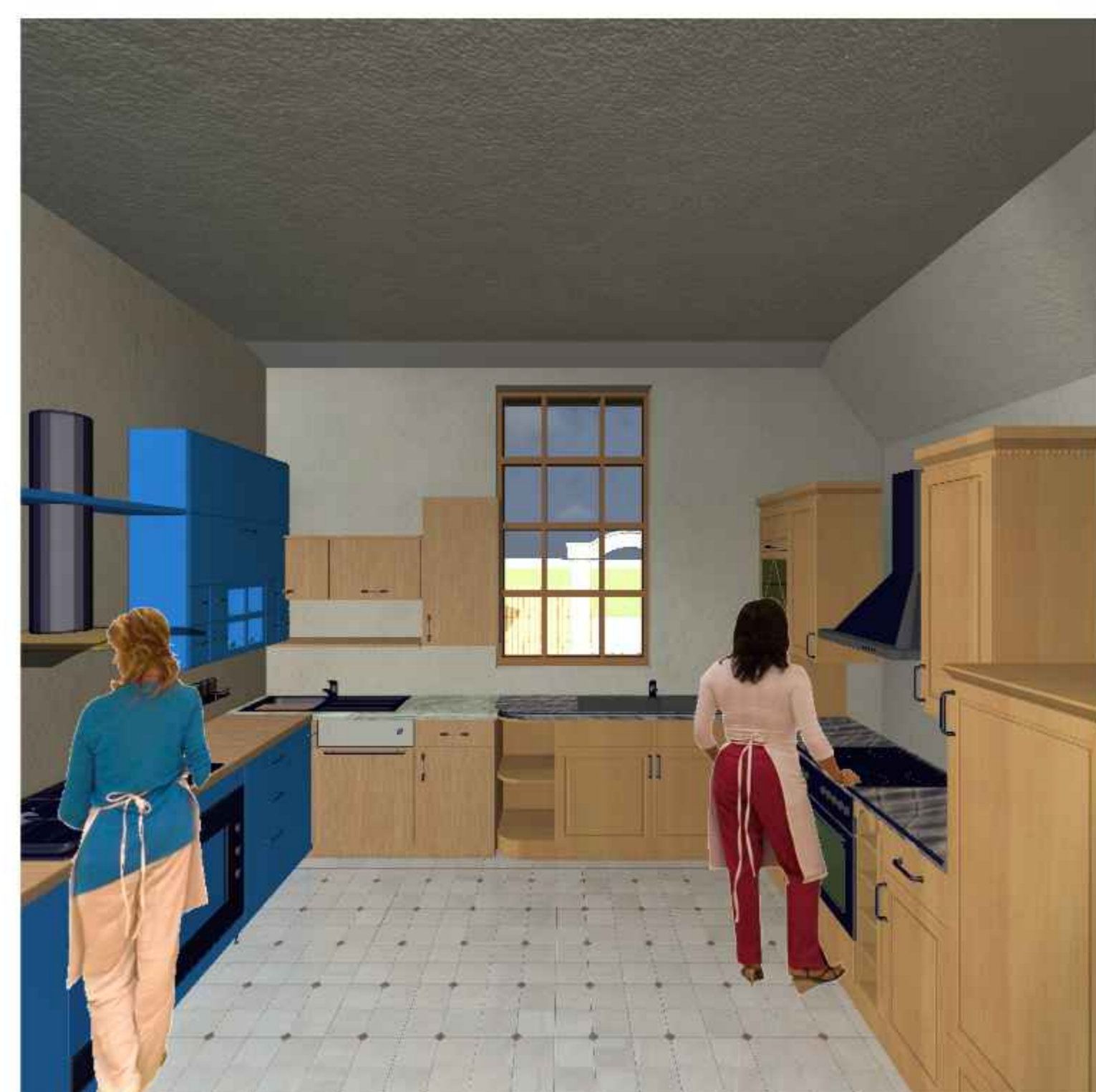
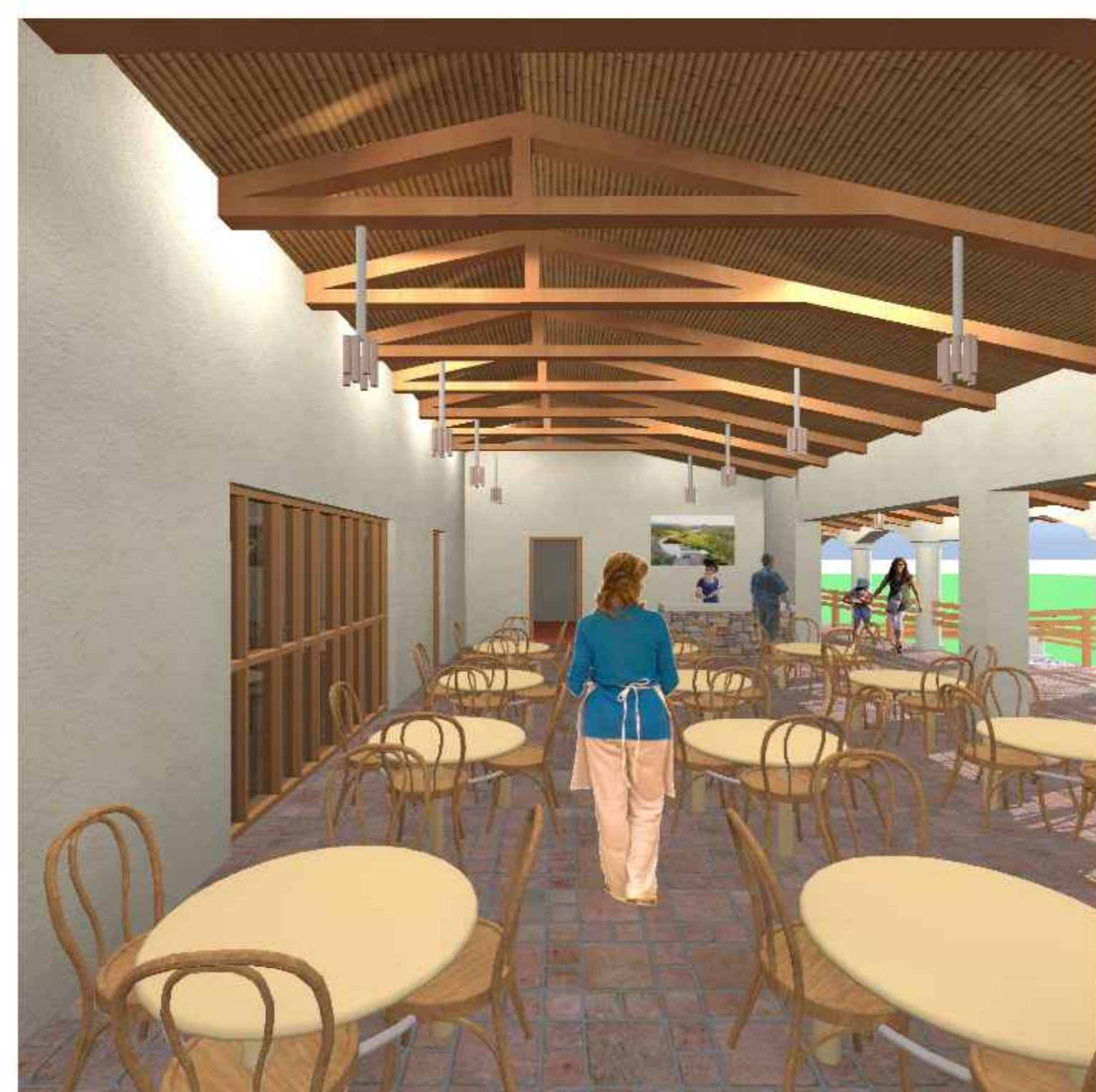
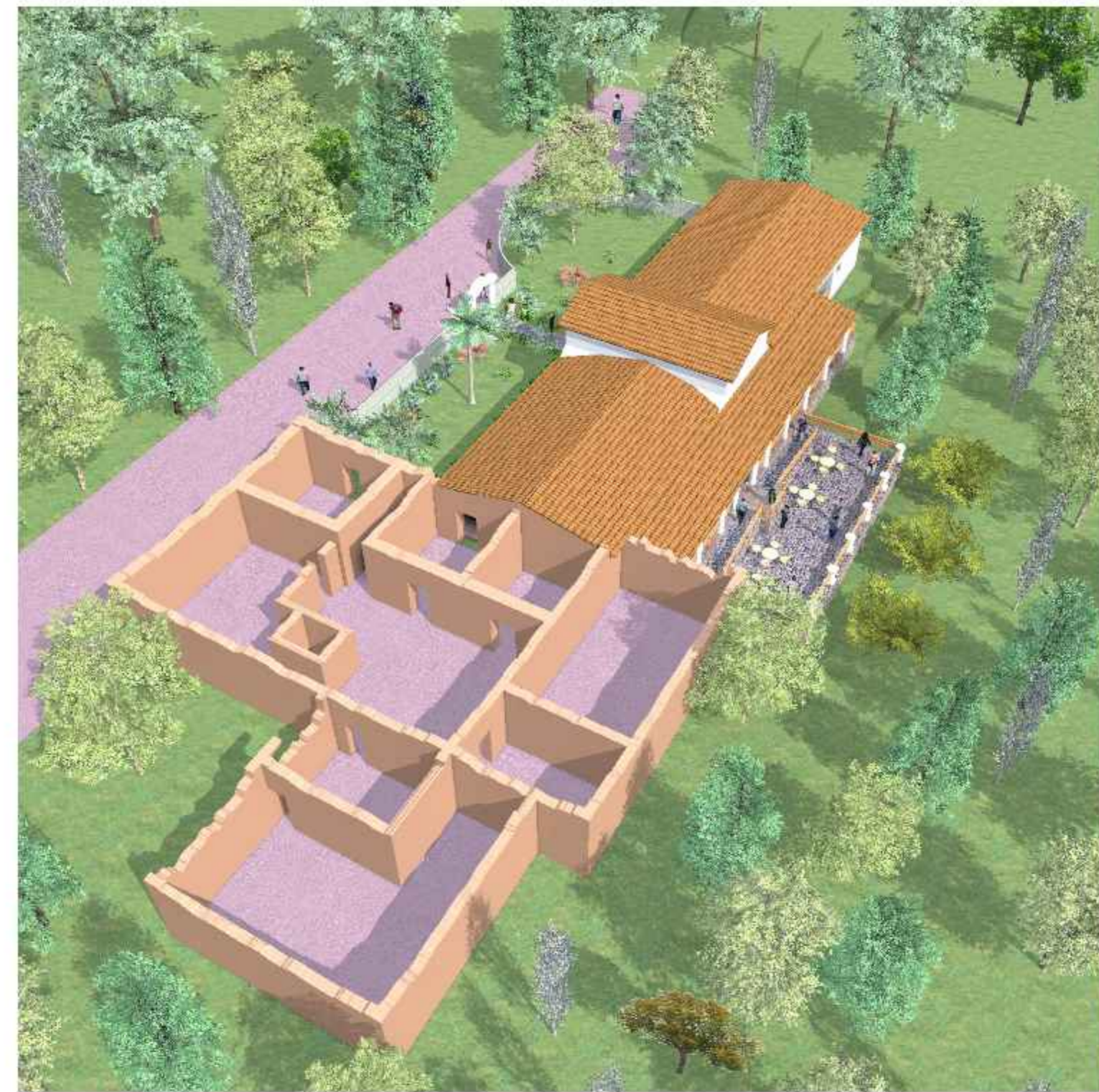

PROYECTO DE GRADO

PROYECTO:
CIRCUITO TURISTICO RELIGIOSO COMUNITARIO EN EL MUNICIPIO LAS CARRERAS

U.A.J.M.S.

ARQUITECTURA Y URBANISMO



DOCENTE: MECHTILD KAISER
NOMBRE: CRISTHIAN OCAMPO CALA



Esc: 1: 100





....PLANIMETRIA....
ESC: 1: 100

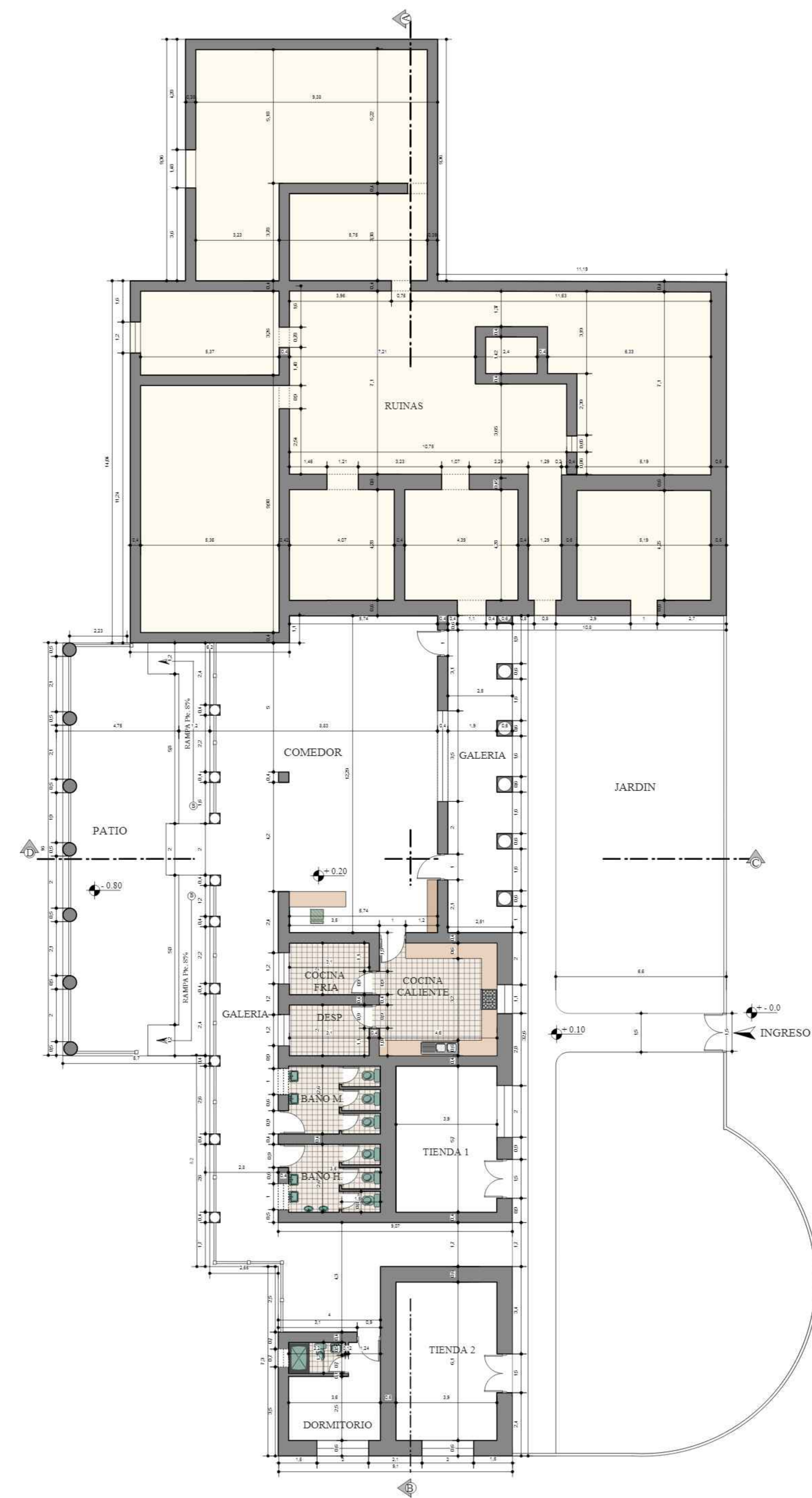

....PLANO ACOTADO....
ESC: 1: 100

PROYECTO DE GRADO
 PROYECTO:
 CIRCUITO TURISTICO RELIGIOSO COMUNITARIO EN EL MUNICIPIO LAS CARRERAS

U.A.J.M.S. ARQUITECTURA Y URBANISMO
 DOCENTE: MECHTHILD KAISER
 NOMBRE: CRISTHIAN OCAÑO CALA



LAMINA N°: 31
 ESC: 1: 100

RESTAURANTE ZAMORA

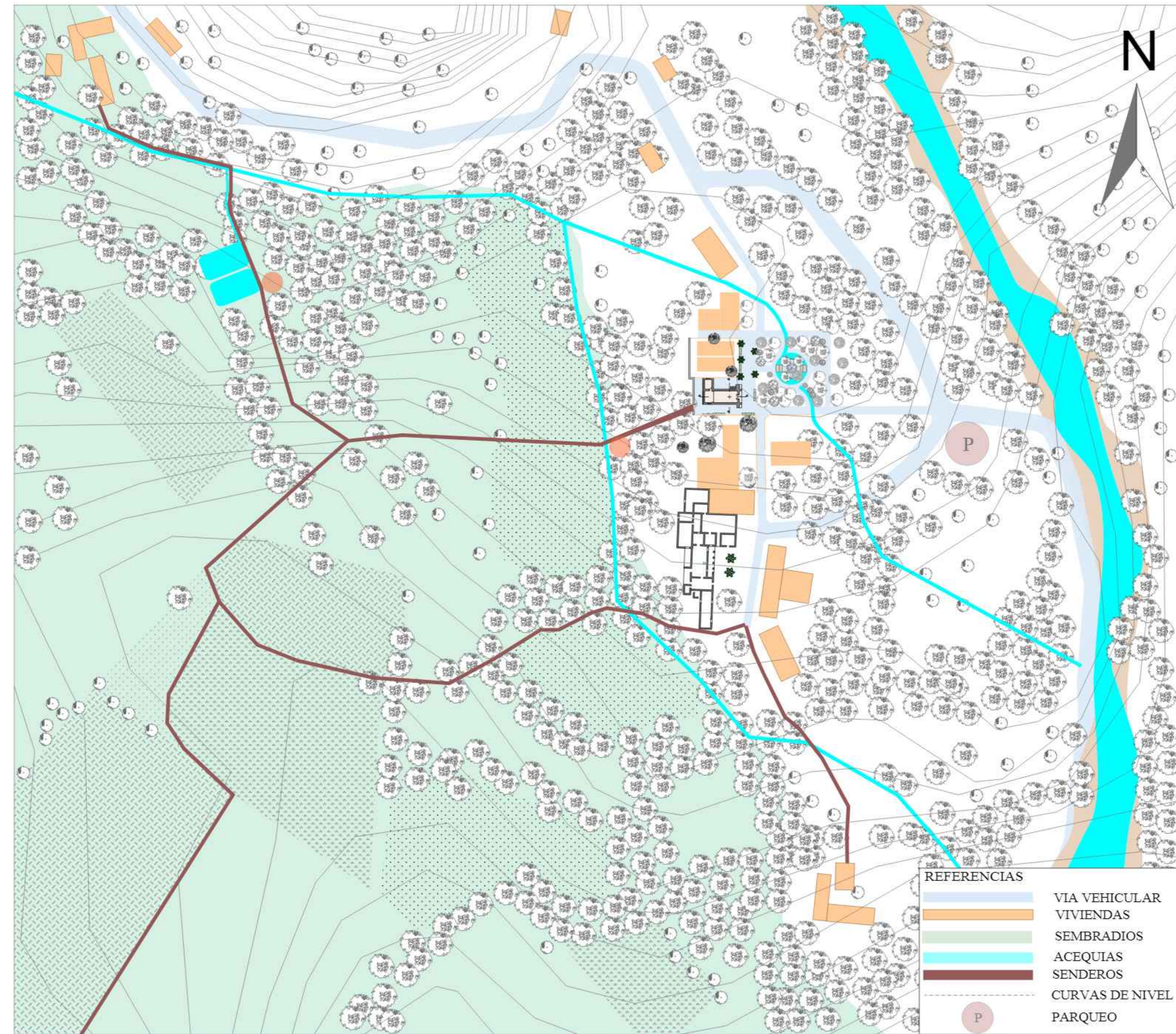

.....INTEGRACIÓN CON EL ENTORNO.....

ESC: 1: 1000

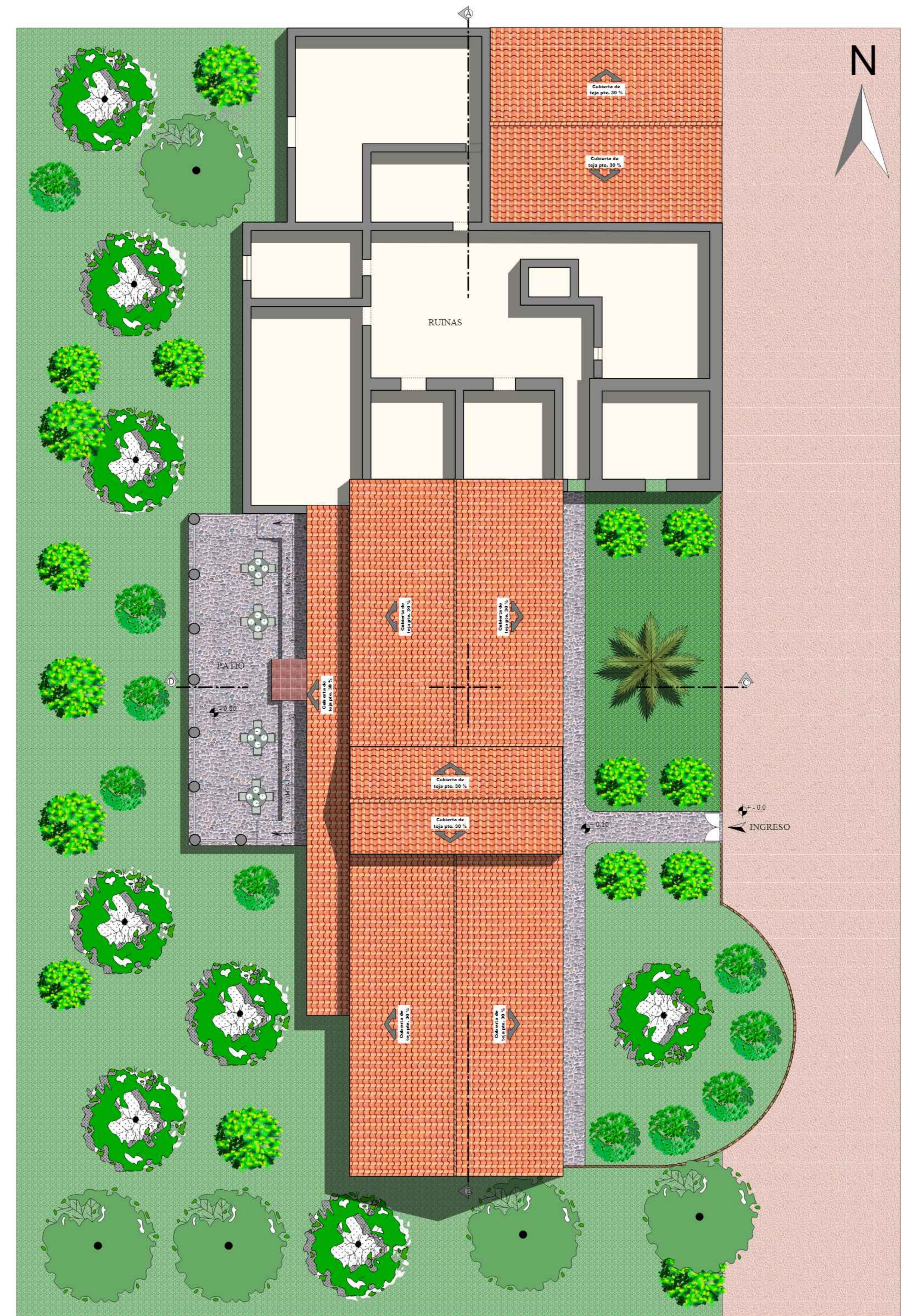

.....PLANO SITIO Y TECHOS.....

ESC: 1: 100

PROYECTO DE GRADO

U.A.J.M.S.

ARQUITECTURA Y URBANISMO

PROYECTO:

CIRCUITO TURISTICO RELIGIOSO COMUNITARIO EN EL MUNICIPIO LAS CARRERAS



DOCENTE: MECHTILD KAISER
NOMBRE: CRISTHIAN OCAÑO CALA



ESC: 1: 100



LAMINA N°:

30