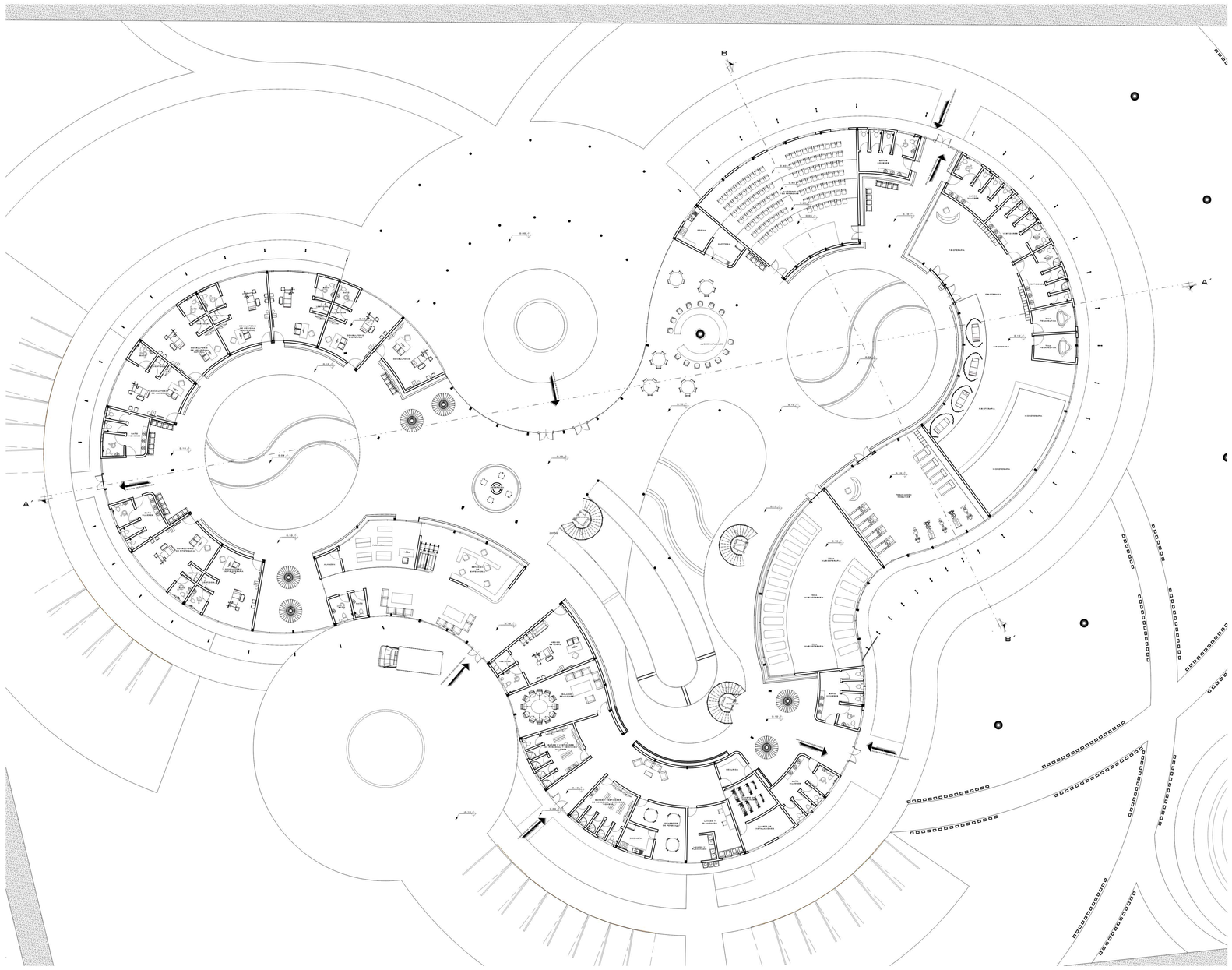

LAMINA: PLANTA BAJA AMOBLADA

11.1

ESCALA 1:100

PROYECTO: CENTRO DE MEDICINA ALTERNATIVA Y COMPLEMNTARIA PARA EL DEPARTAMENTO DE TARIJA

Carrera : ARQUITECTURA Y URBANISMO FACULTAD DE CIENCIAS Y TECNOLOGIA

ELABORADO POR: CARVAJAL DELGADO CRISTHIAN LUCAS

Sup terreno: 14.374,00m2 **Libre y/o tributaria:** 10.780,88 m2 **Área de emplazamiento:** 3.593,20m2

Materia : PROYECTO DE GRADO **Docente:** ARQ. PATRICIA MIRANDA

Grupo: Nº 2 **Fecha:** 16/NOV/2020

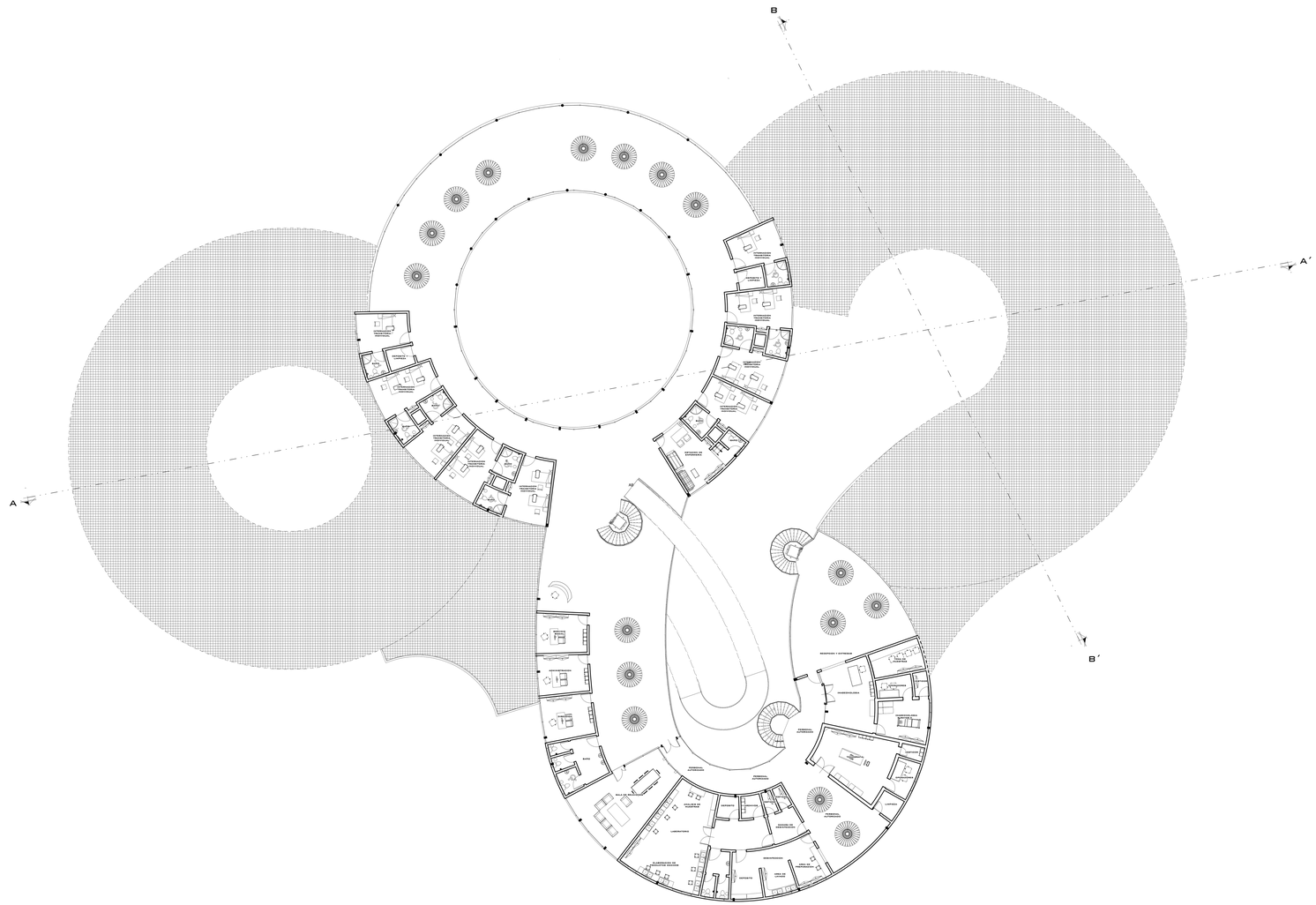

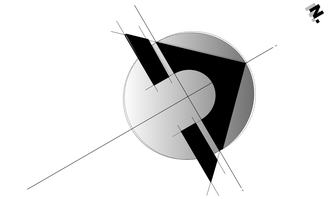

LAMINA: PLANTA ALTA AMOBLADA

ESCALA 1:100

11.2

PROYECTO: CENTRO DE MEDICINA ALTERNATIVA Y COMPLEMNTARIA PARA EL DEPARTAMENTO DE TARIJA

Sup terreno: 14.374,00m2 **Libre y/o tributaria:** 10.780,88 m2 **Área de emplazamiento:** 3.593,20m2

Carrera: ARQUITECTURA Y URBANISMO FACULTAD DE CIENCIAS Y TECNOLOGIA

Materia: PROYECTO DE GRADO **Docente:** ARQ. PATRICIA MIRANDA

ELABORADO POR: CARVAJAL DELGADO CRISTHIAN LUCAS

Grupo: Nº 2 **Fecha:** 16/NOV/2020

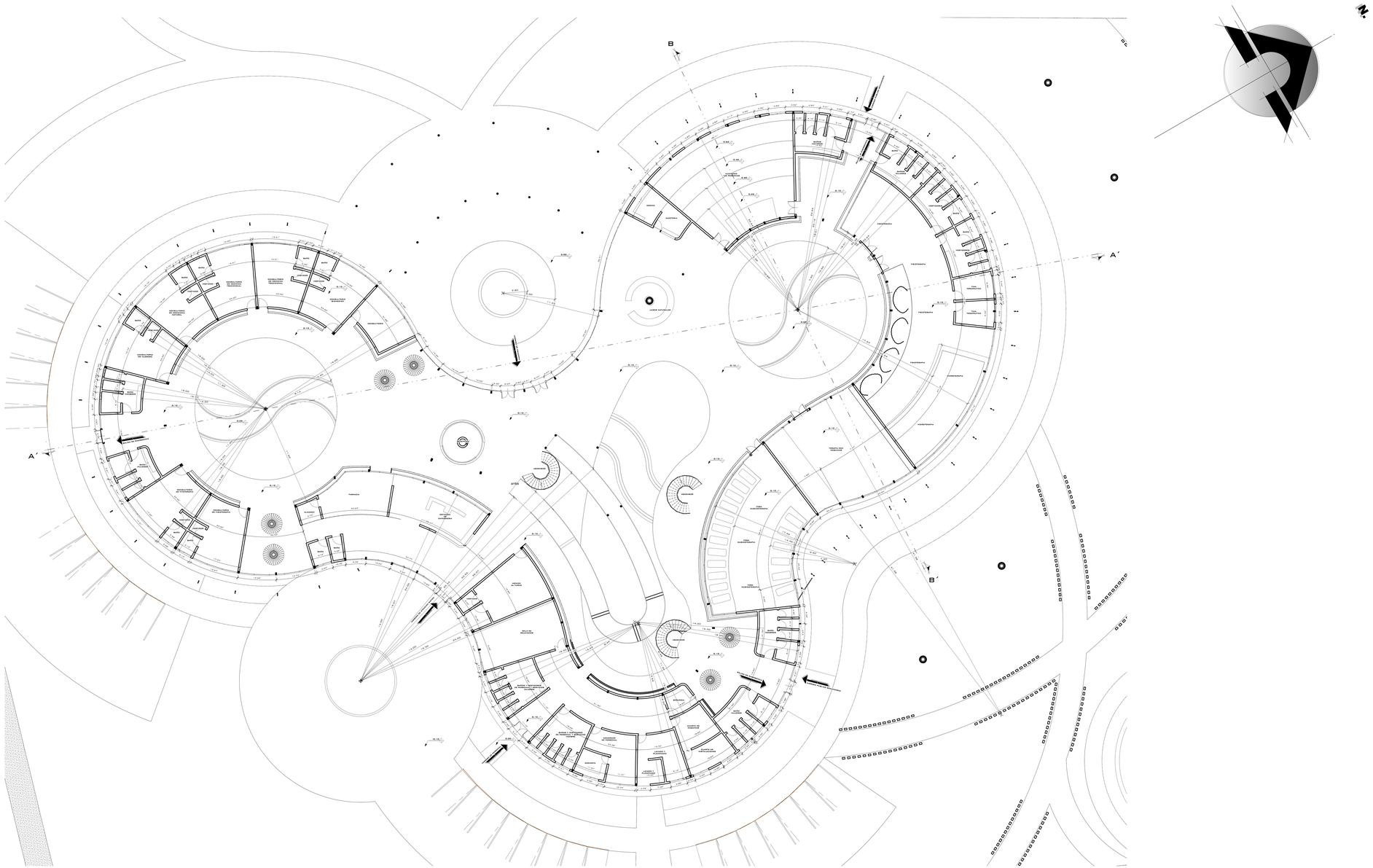

PLANTA BAJA ACOTADA ESC 1:100

LAMINA: PLANTAS ACOTADAS

PROYECTO: CENTRO DE MEDICINA ALTERNATIVA Y COMPLEMNTARIA PARA EL DEPARTAMENTO DE TARIJA

Sup terreno: 14.374,00m2 | Libre y/o tributaria: 10.780,88 m2 | Área de emplazamiento: 3.593,20m2

Carrera : ARQUITECTURA Y URBANISMO FACULTAD DE CIENCIAS Y TECNOLOGIA

Materia : PROYECTO DE GRADO | Docente: ARQ. PATRICIA MIRANDA

ELABORADO POR: CARVAJAL DELGADO CRISTHIAN LUCAS

Grupo: Nº 2 | Fecha: 16/NOV/2020

ESCALA 1:100

11.3

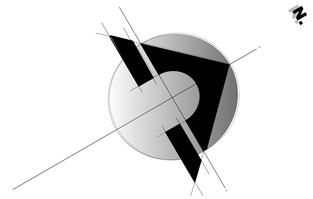

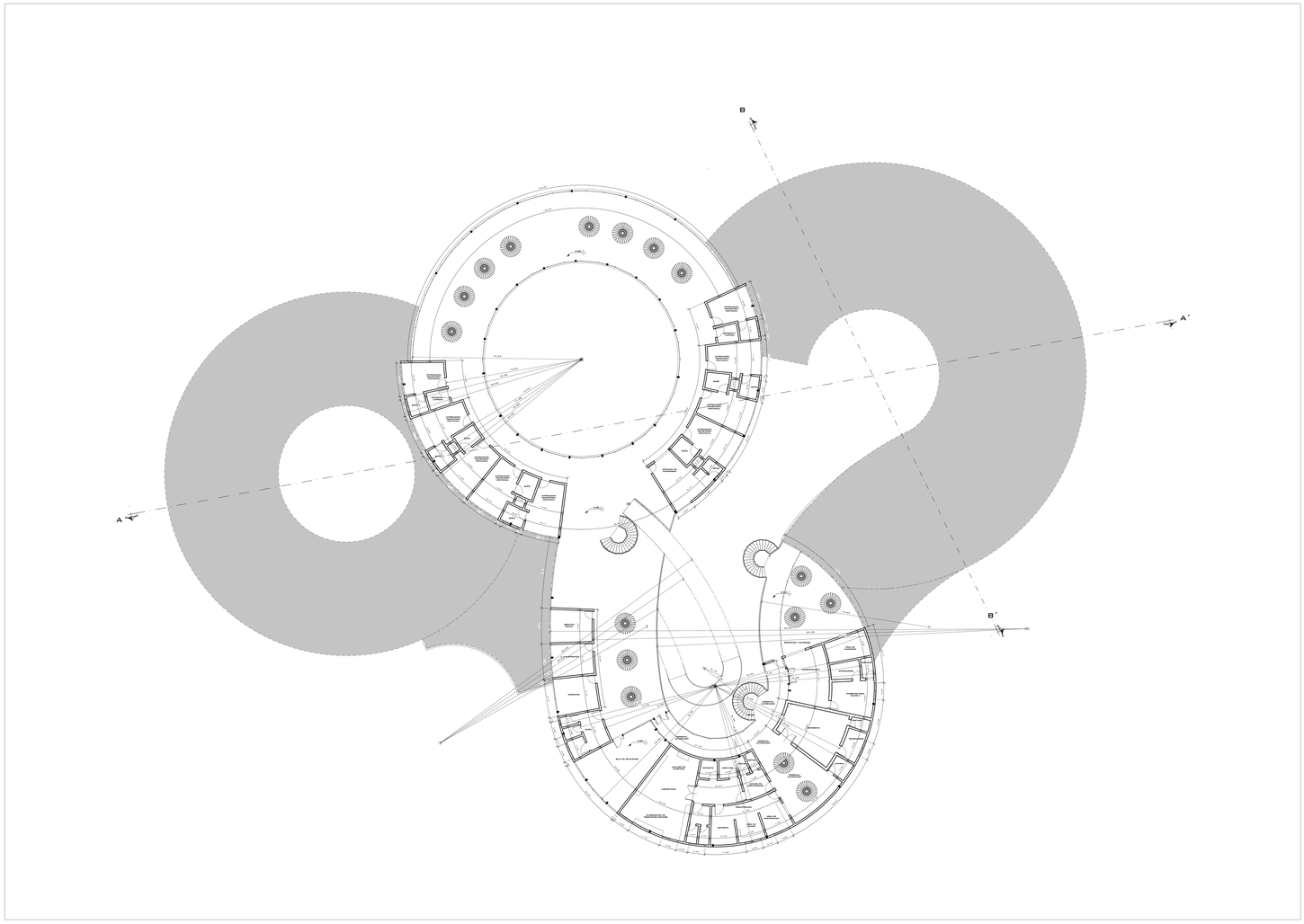

PLANTA ALTA ACOTADA ESC 1:100

PROYECTO: CENTRO DE MEDICINA ALTERNATIVA Y COMPLEMNTARIA PARA EL DEPARTAMENTO DE TARIJA

Sup terreno: 14.374,00m2 | Libre y/o tributaria: 10.780,88 m2 | Área de emplazamiento: 3.593,20m2

Carrera: ARQUITECTURA Y URBANISMO FACULTAD DE CIENCIAS Y TECNOLOGIA

Materia: PROYECTO DE GRADO | Docente: ARQ. PATRICIA MIRANDA

ELABORADO POR: CARVAJAL DELGADO CRISTHIAN LUCAS

Grupo: Nº 2 | Fecha: 16/NOV/2020

LAMINA: PLANTAS ACOTADAS

ESCALA 1:100

11.4

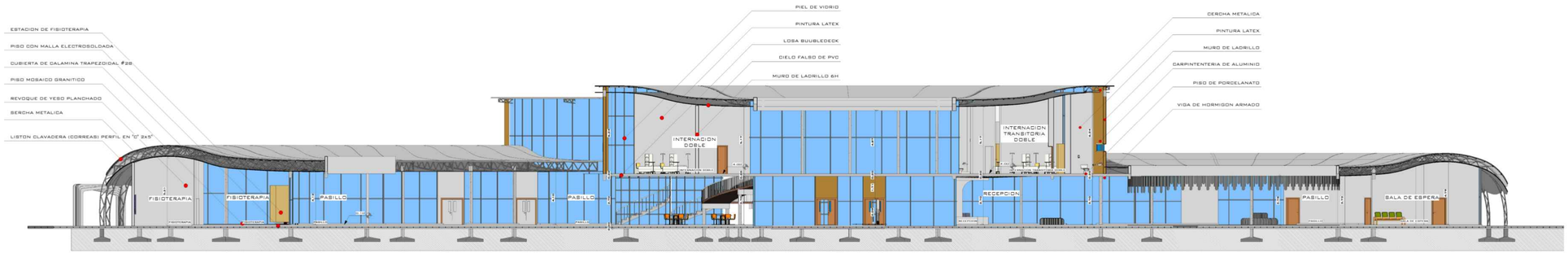

CORTE LONGITUDINAL ESC 1:100

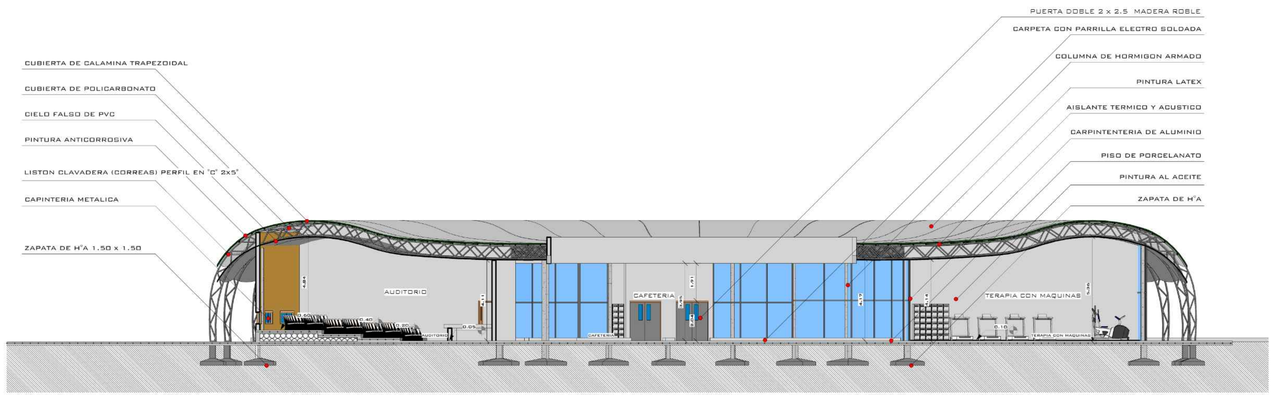

CORTE TRANSVERSAL ESC 1:100

LAMINA: CORTES

ESCALA 1:100

11.5

PROYECTO: CENTRO DE MEDICINA ALTERNATIVA Y COMPLEMNTARIA PARA EL DEPARTAMENTO DE TARIJA

Sup terreno: 14.374,00m2 | Libre y/o tributaria: 10.780,88 m2 | Área de emplazamiento: 3.593,20m2

Carrera: ARQUITECTURA Y URBANISMO FACULTAD DE CIENCIAS Y TECNOLOGIA

Materia: PROYECTO DE GRADO | Docente: ARQ. PATRICIA MIRANDA

ELABORADO POR: CARVAJAL DELGADO CRISTHIAN LUCAS

Grupo: Nº 2 | Fecha: 16/NOV/2020

FACHADA PRINCIPAL ESC 1:100

FACHADA POSTERIOR ESC 1:100

LAMINA: FACHADAS

11.6

PROYECTO: CENTRO DE MEDICINA ALTERNATIVA Y COMPLEMNTARIA PARA EL DEPARTAMENTO DE TARIJA

Sup terreno: 14.374,00m2 | Libre y/o tributaria: 10.780,88 m2 | Área de emplazamiento: 3.593,20m2

Carrera: ARQUITECTURA Y URBANISMO FACULTAD DE CIENCIAS Y TECNOLOGIA

Materia: PROYECTO DE GRADO | Docente: ARQ. PATRICIA MIRANDA

ELABORADO POR: CARVAJAL DELGADO CRISTHIAN LUCAS

ESCALA 1:100

Grupo: Nº 2

Fecha: 16/NOV/2020