

VISTA FRONTAL

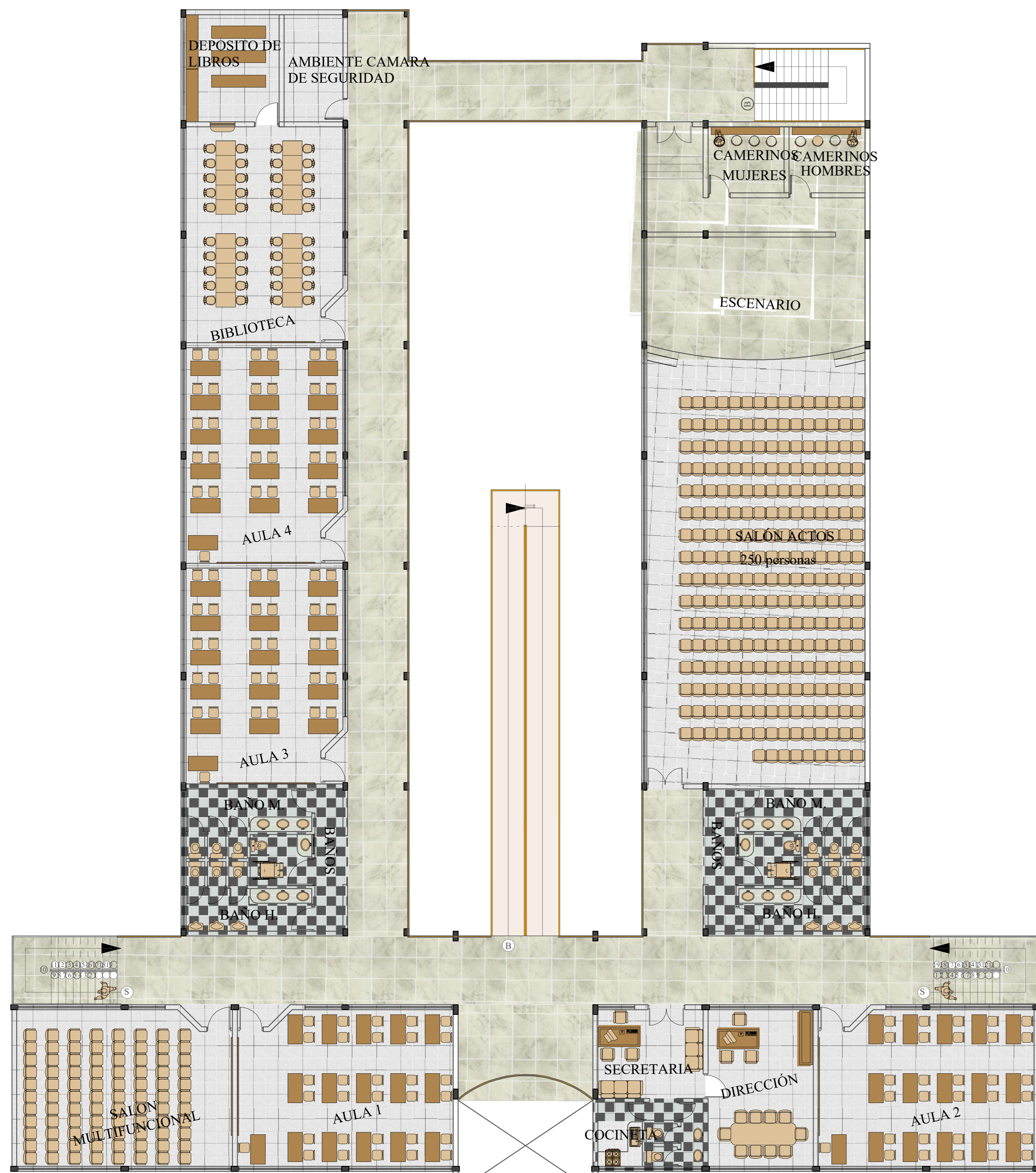

NOMBRE DE PROYECTO		"CONSTRUCCIÓN UNIDAD EDUCATIVA CARMEN ECHAZÚ DE LA CIUDAD DE TARJUA"	
PROPIETARIO		GOBIERNO AUTÓNOMO MUNICIPAL DE LA CIUDAD DE TARJUA	
CARACTER		"ESTUDIO DE DISEÑO TÉCNICO DE PRE INVERSIÓN" "ELABORACIÓN DISEÑO ARQUITECTÓNICO CONSTRUCCIÓN NUEVA UNIDAD EDUCATIVA "CARMEN ECHAZÚ"	
SUPERFICIE		de Terreno.....	3.658,12 m ²
		Superficie Planta Baja.....	1.895,55 m ²
		Superficie 1ª Planta.....	1.220,35 m ²
		Superficie 2ª Planta.....	1.220,35 m ²
		Superficie Total Construida.....	4.336,25 m ²
ESCALA:	INDICADA	CODIGO CATASTRAL	LAMINA
			1 / 2
SITIO		UBICACION	
SUPERVISOR		SALAMANCA	
VºPº DIR. DE PROYECTOS		LA PAMPA	
VºPº SECRETARIO DE OBRAS Y SERVICIOS PUBLICOS		ZONA: BARRIO LA PAMPA	
		FECHA: TARJUA SEPTIEMBRE 2022	
VºPº DIR. GENERAL DE ORDENAMIENTO TERRITORIAL		VºPº SECRETARIO DE MEDIO AMBIENTE Y GESTION TERRITORIAL	



PLANO 2º PLANTA

ESC.: 1:100

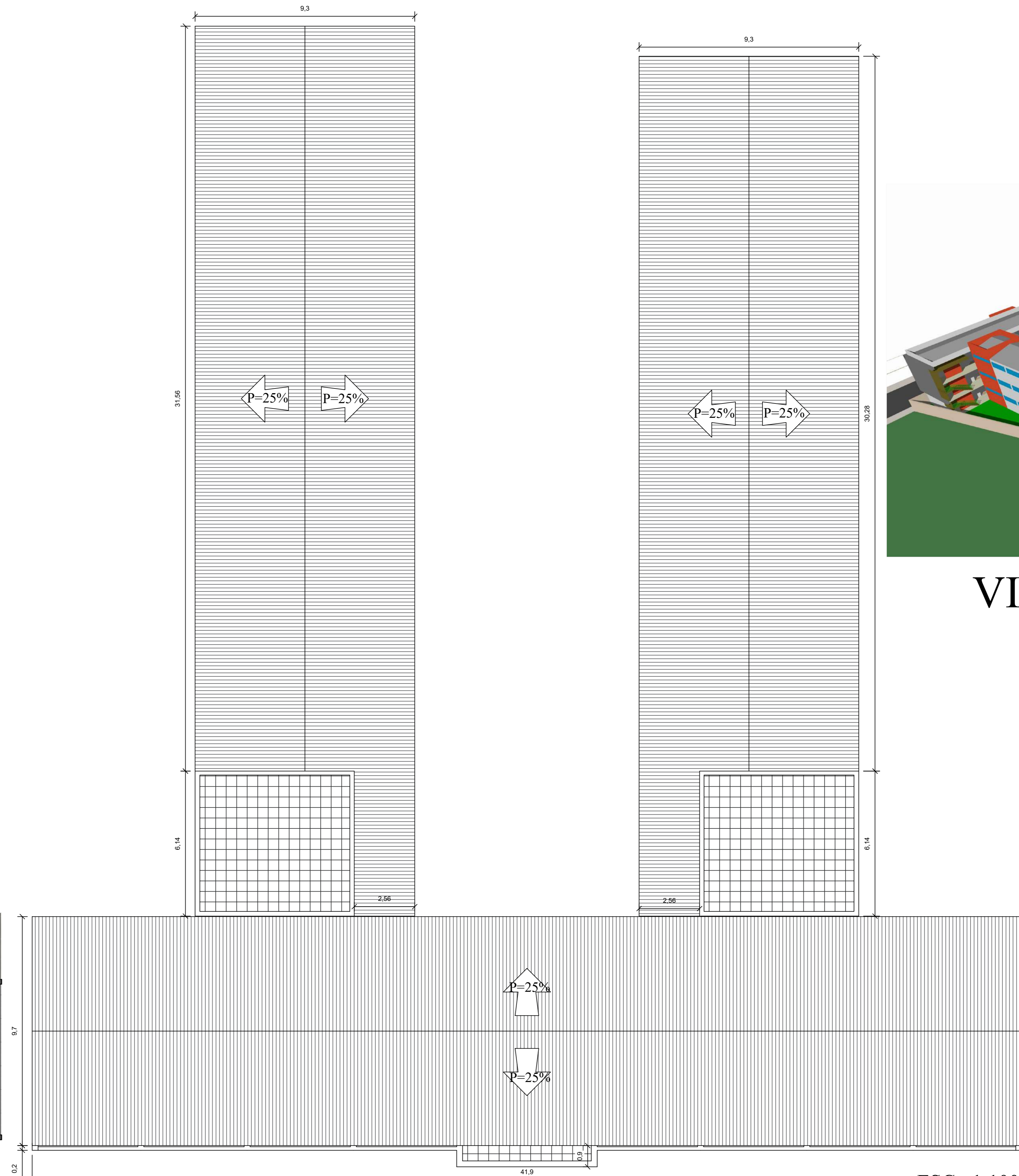

PLANO DE CUBIERTA

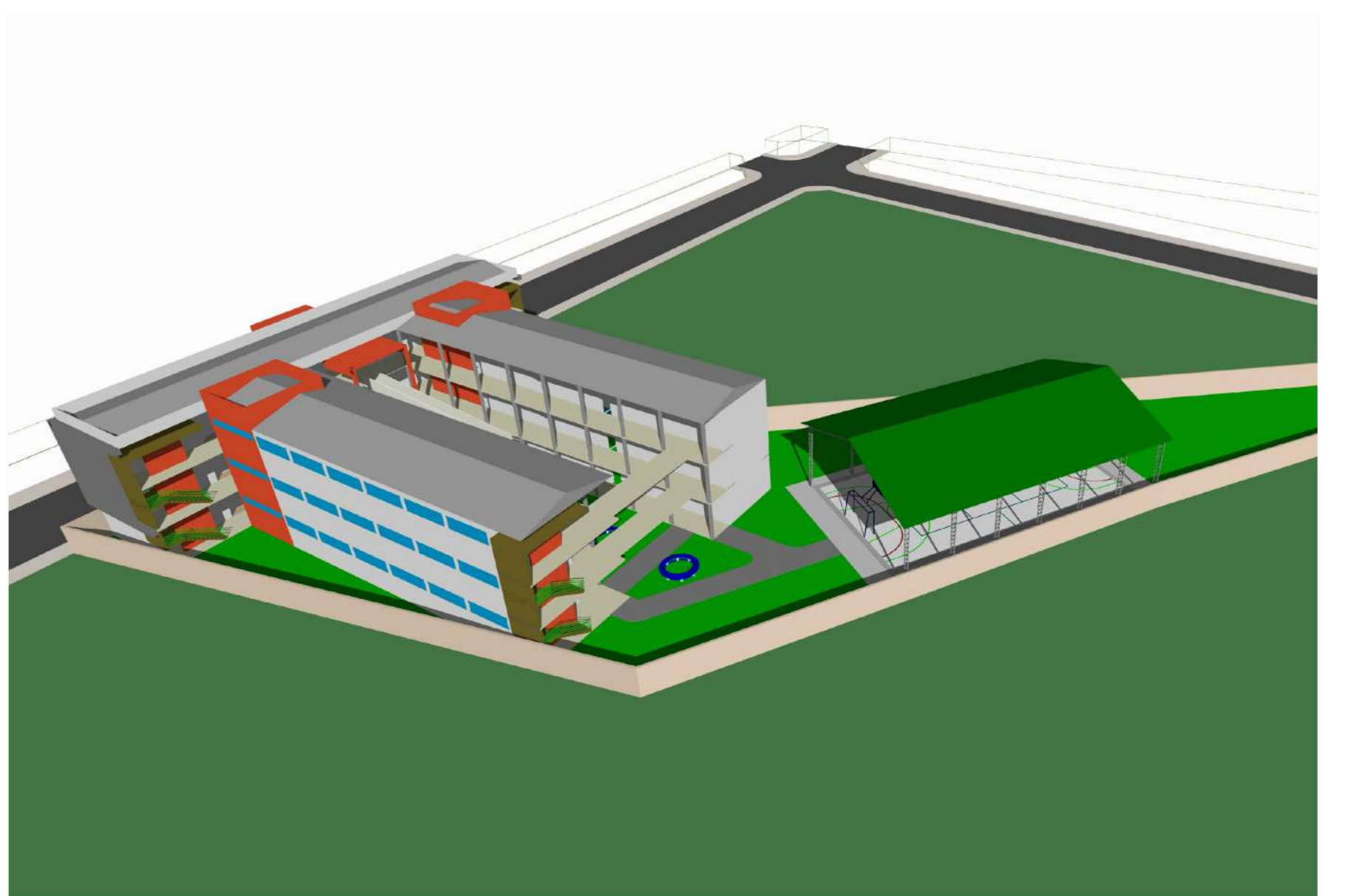

VISTA ISOMÉTRICA

NOMBRE DE PROYECTO		"CONSTRUCCIÓN UNIDAD EDUCATIVA CARMEN ECHAZÚ DE LA CIUDAD DE TARIJA"	
PROPIETARIO		GOBIERNO AUTÓNOMO MUNICIPAL DE LA CIUDAD DE TARIJA	
CARACTER		"ESTUDIO DE DISEÑO TÉCNICO DE PRE INVERSIÓN" "ELABORACIÓN DISEÑO ARQUITECTÓNICO CONSTRUCCIÓN NUEVA UNIDAD EDUCATIVA "CARMEN ECHAZÚ"	
SUPERFICIE	de terreno	3.658,12 m ²	LAMINA 2 / 2
	Superficie Planta Baja	1.895,55 m ²	
	Superficie 1ª Planta	1.220,35 m ²	
	Superficie 2ª Planta	1.220,35 m ²	
	Superficie Total Construida	4.336,25 m ²	
ESCALA:	INDICADA	CODIGO CATASTRAL	
OBJETO	CUBICACION		
SUPERVISOR	SALAMANCA		
VºPº DIR. DE PROYECTOS	LA PAMPA		
VºPº SECRETARIO DE OBRAS Y SERVICIOS PUBLICOS	ZONA: BARRIO LA PAMPA		
VºPº DIR. GENERAL DE ORDENAMIENTO TERRITORIAL	FECHA: TARIJA SEPTIEMBRE 2022		
	VºPº SECRETARIO DE MEDIO AMBIENTE Y GESTIÓN TERRITORIAL		