

LAMINA: PLANIMETRIA GENERAL

ESC. 1:200


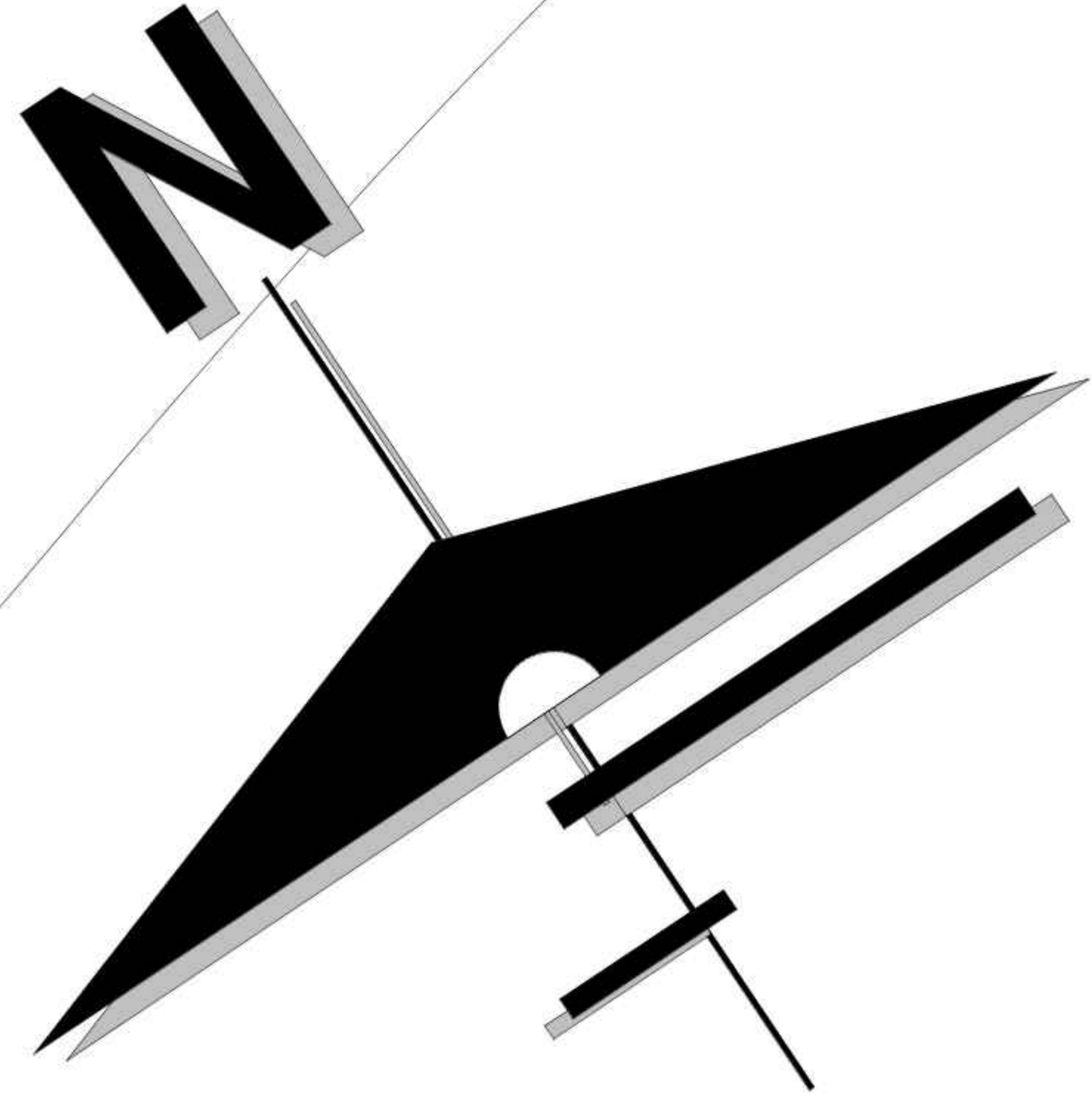

PROYECTADO: INSTITUTO TECNICO SUPERIOR PARA LA PRODUCCION ECOLOGICA Y EL TURISMO EN EL VALLE DE LA CONCEPCION
Sup terreno: 38016,30 m² Libre y/o tributaria: 19413,70 m² Area de emplazamiento: 18604,60 m²

Carrera ARQUITECTURA Y URBANISMO FACULTAD DE CIENCIAS Y TECNOLOGIA
Materia: PROYECTO DE GRADO

ELABORADO POR:
MAYTA ARENAS JORGE EDUARDO

Grupo: N° 5 Fecha: 12/JUL/2019

LAMINA: PLANTA AMOBLADA ESC. 1:100



CORTE A-A 3 ESC. 1/100

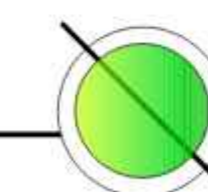

PROYECTO: INSTITUTO TECNICO SUPERIOR PARA LA PRODUCCION ECOLOGICA Y EL TURISMO EN EL VALLE DE LA CONCEPCION

Sup terreno: 22.326,23 m2

Libre y/o tributaria: 18.251,88 m2

Área de emplazamiento: 4.074,35 m2

Carrera :ARQUITECTURA Y URBANISMO FACULTAD DE CIENCIAS Y TECNOLOGIA

Materia : PROYECTO DE GRADO

Docente: ARQ. TANIA FONTES

LAMINA: CORTES

ELABORADO POR:
MAYTA ARENAS JORGE EDUARDO

ESC. 1:100

Grupo: N° 5

Fecha: 12/JUL/2019



CORTE A-A 1 ESC. 1/100



CORTE B-B 1 ESC. 1/100



CORTE A-A 2 ESC. 1/100



PROYECTO: INSTITUTO TECNICO SUPERIOR PARA LA PRODUCCION ECOLOGICA Y EL TURISMO EN EL VALLE DE LA CONCEPCION

Sup terreno: 22.326,23 m²

Libre y/o tributaria: 18.251,88 m²

Área de emplazamiento: 4.074,35 m²

Carrera: ARQUITECTURA Y URBANISMO FACULTAD DE CIENCIAS Y TECNOLOGIA

Materia: PROYECTO DE GRADO

Docente: ARQ. TANIA FONTES

LAMINA: CORTES

ELABORADO POR: MAYTA ARENAS JORGE EDUARDO

ESC. 1:100

Grupo: N° 5

Fecha: 12/JUL/2019



CORTE B-B 3 ESC. 1/100

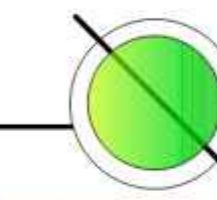

FACHADA FRONTAL ESC. 1/100

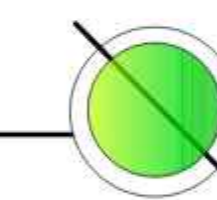

FACHADA LATERAL DERECHA ESC. 1/100

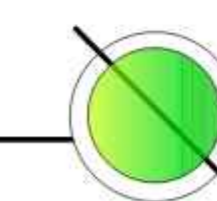

PROYECTO: INSTITUTO TECNICO SUPERIOR PARA LA PRODUCCION ECOLOGICA Y EL TURISMO EN EL VALLE DE LA CONCEPCION

Sup terreno: 22.326,23 m2

Libre y/o tributaria: 18.251,88 m2

Área de emplazamiento: 4.074,35 m2

Carrera :ARQUITECTURA Y URBANISMO FACULTAD DE CIENCIAS Y TECNOLOGIA

Materia : PROYECTO DE GRADO

Docente: ARQ. TANIA FONTES

ELABORADO POR: MAYTA ARENAS JORGE EDUARDO

Grupo: N° 5

Fecha: 12/JUL/2019

LAMINA: CORTES Y FACHADAS

ESC. 1:100