

UNIVERSIDAD AUTÓNOMA "JUAN MISAEL SARACHO"
 FACULTAD DE CIENCIAS Y TECNOLOGÍA
 CARRERA DE INGENIERÍA CIVIL
 DEPARTAMENTO DE TOPOGRAFÍA Y VÍAS DE COMUNICACIÓN



PROYECTO :
 "EJECUCIÓN DE TOPOGRAFÍA CLÁSICA Y MODERNA
 (DRONES) EN EL LEVANTAMIENTO TOPOGRÁFICO
 PARA OBRAS VIALES EN MOVIMIENTO DE TIERRA"

CARACTER :
 PLANTA - PERFIL

POR :
 CINTHIA TATIANA CALLE FIGUEROA
 FECHA :
 2023

ESCALA :
 INDICADAS

V° B°
 V° B°

LAMINA:
 1/6

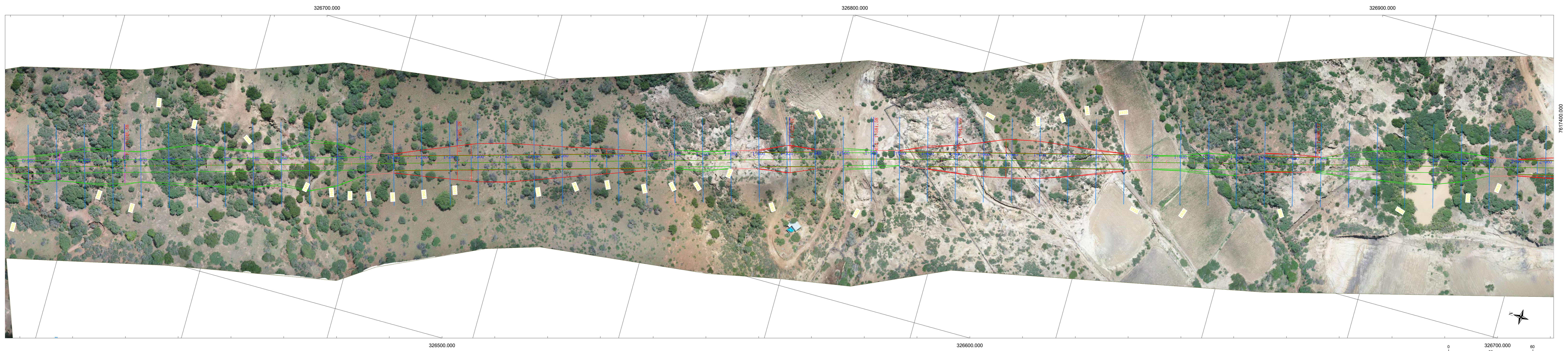

EJE PROFILE

EJE PROFILE

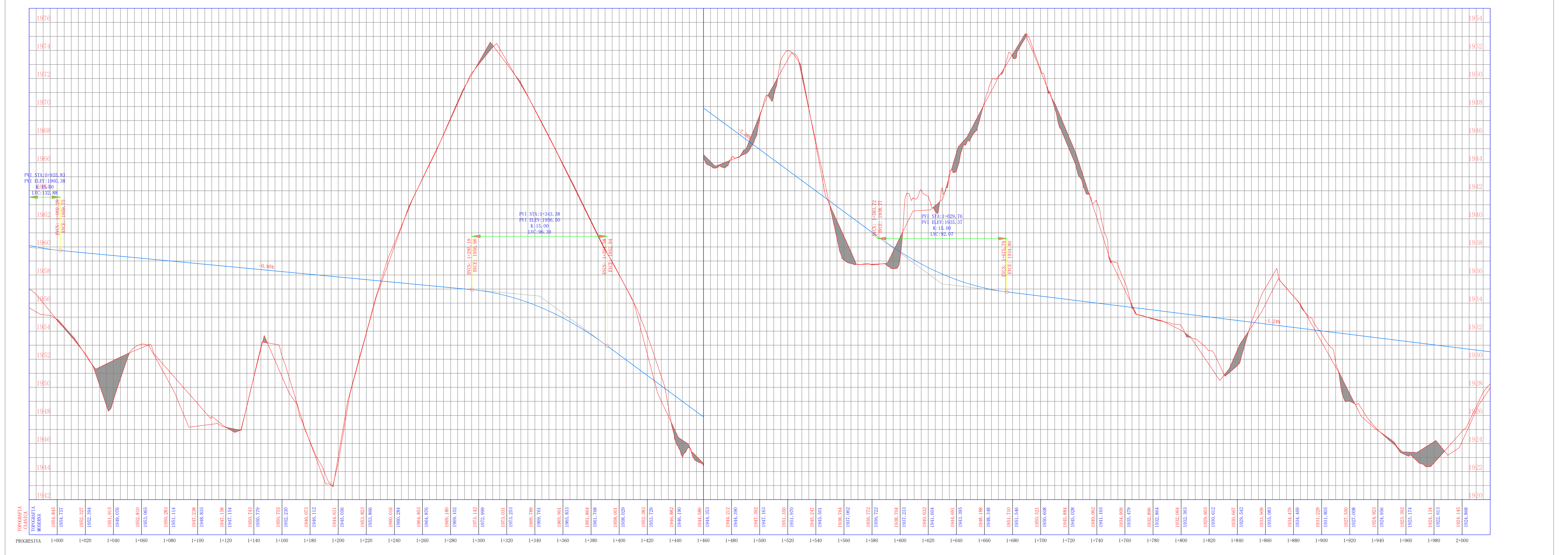

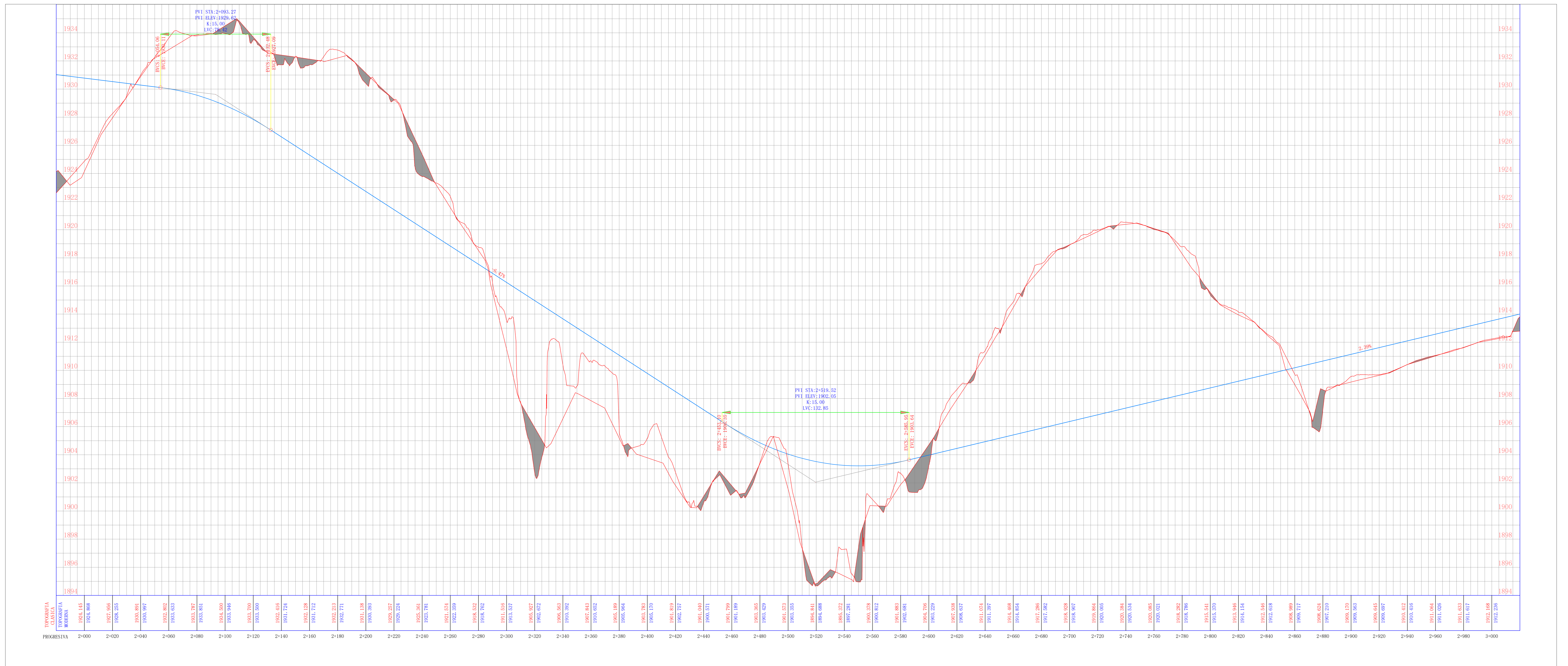
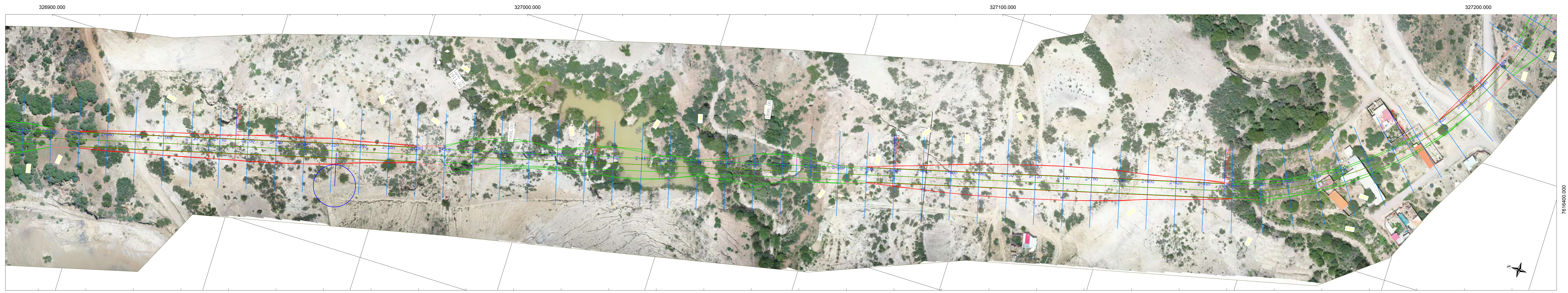

UNIVERSIDAD AUTÓNOMA "JUAN MISAEL SARACHO"
 FACULTAD DE CIENCIAS Y TECNOLOGÍA
 CARRERA DE INGENIERÍA CIVIL
 DEPARTAMENTO DE TOPOGRAFÍA Y VÍAS DE COMUNICACIÓN



PROYECTO : "EJECUCIÓN DE TOPOGRAFÍA CLÁSICA Y MODERNA (DRONES) EN EL LEVANTAMIENTO TOPOGRÁFICO PARA OBRAS VIALES EN MOVIMIENTO DE TIERRA"

CARACTER :
 PLANTA - PERFIL

POR : CINTHIA TATIANA CALLE FIGUEROA
 FECHA : 2023

ESCALA :
 INDICADAS

Vº Bº
 Vº Bº

LAMINA:
 3/6

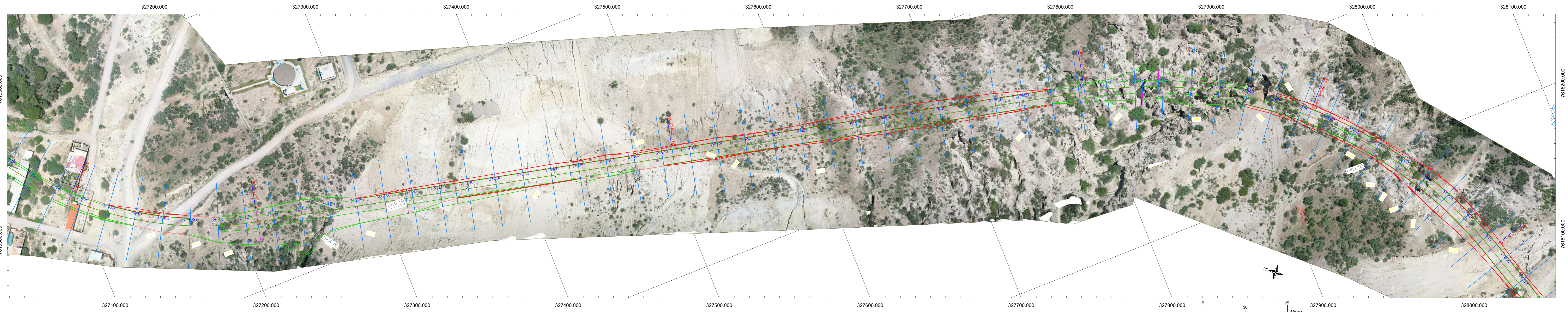

UNIVERSIDAD AUTÓNOMA "JUAN MISAEL SARACHO"
 FACULTAD DE CIENCIAS Y TECNOLOGÍA
 CARRERA DE INGENIERÍA CIVIL
 DEPARTAMENTO DE TOPOGRAFÍA Y VÍAS DE COMUNICACIÓN



PROYECTO :
 "EJECUCIÓN DE TOPOGRAFÍA CLÁSICA Y MODERNA
 (DRONES) EN EL LEVANTAMIENTO TOPOGRÁFICO
 PARA OBRAS VIALES EN MOVIMIENTO DE TIERRA"

CARACTER :
 PLANTA - PERFIL

POR :
 CINTHIA TATIANA CALLE FIGUEROA
 FECHA :
 2023

ESCALA :
 INDICADAS

Vº Bº
 Vº Bº

LAMINA:
 4/6

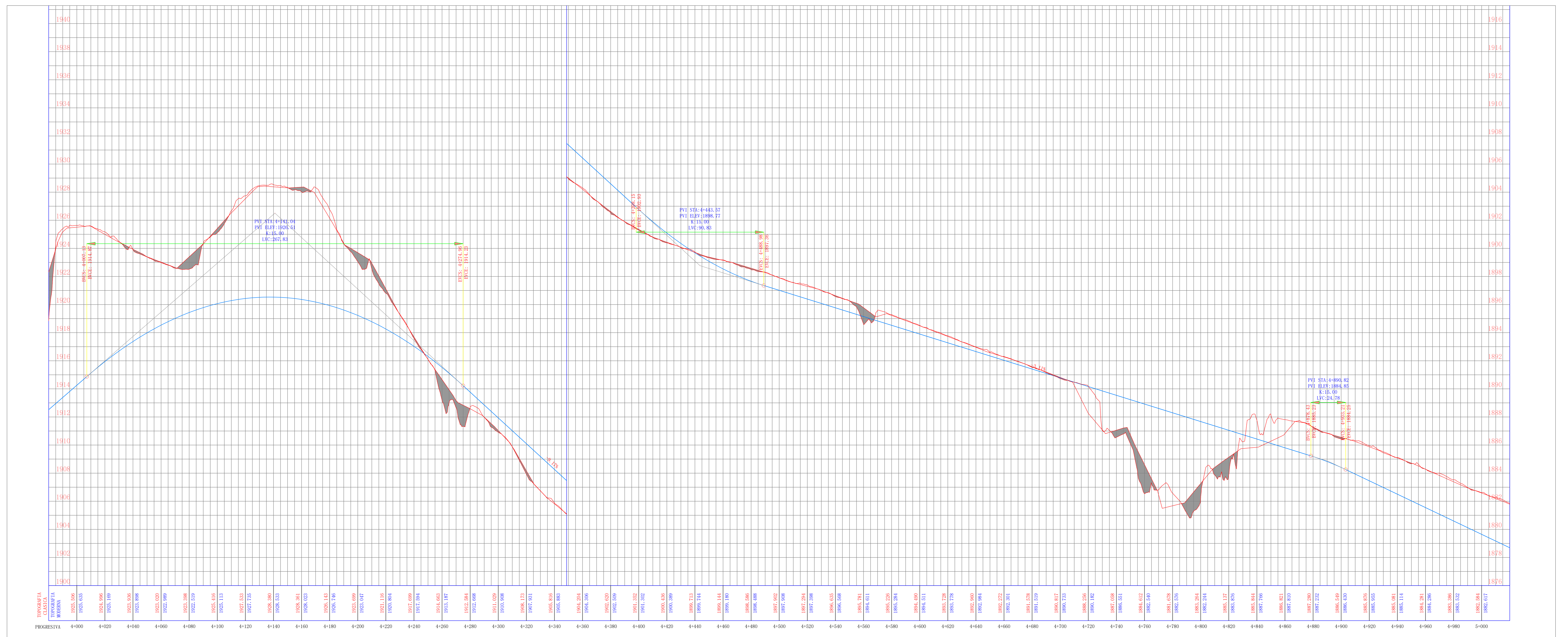
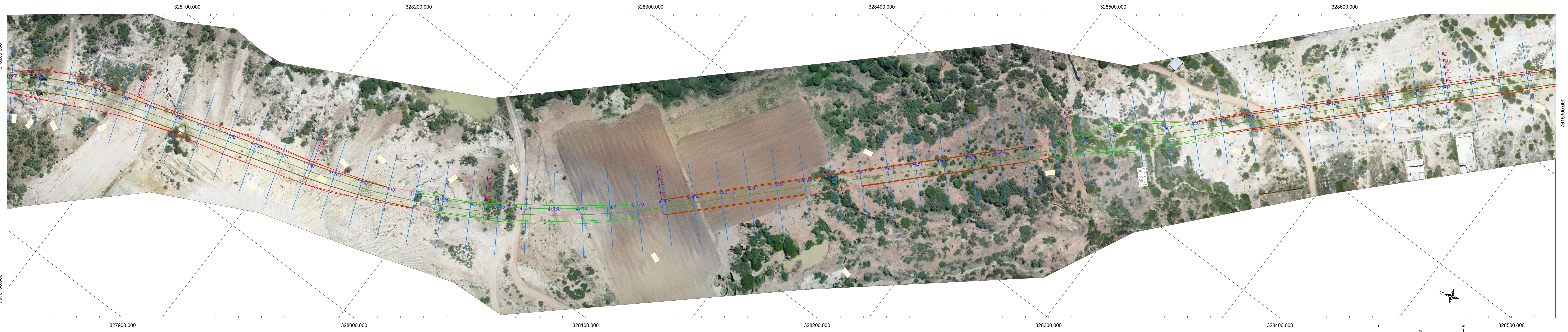

UNIVERSIDAD AUTÓNOMA "JUAN MISAEL SARACHO"
 FACULTAD DE CIENCIAS Y TECNOLOGÍA
 CARRERA DE INGENIERÍA CIVIL
 DEPARTAMENTO DE TOPOGRAFÍA Y VÍAS DE COMUNICACIÓN



PROYECTO :
 "EJECUCIÓN DE TOPOGRAFÍA CLÁSICA Y MODERNA
 (DRONES) EN EL LEVANTAMIENTO TOPOGRÁFICO
 PARA OBRAS VIALES EN MOVIMIENTO DE TIERRA"

CARACTER :
 PLANTA - PERFIL

POR :
 CINTHIA TATIANA CALLE FIGUEROA
 FECHA :
 2023

ESCALA :
 INDICADAS

Vº Bº
 Vº Bº

LAMINA:
 5/6

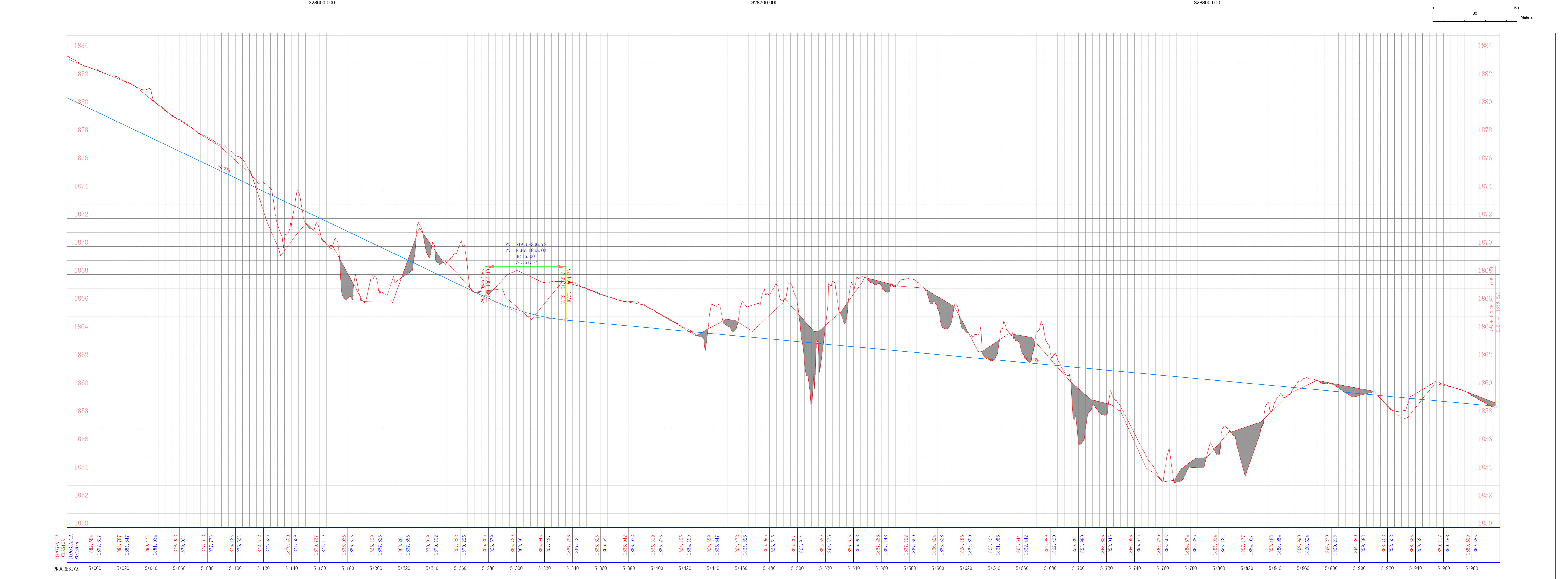
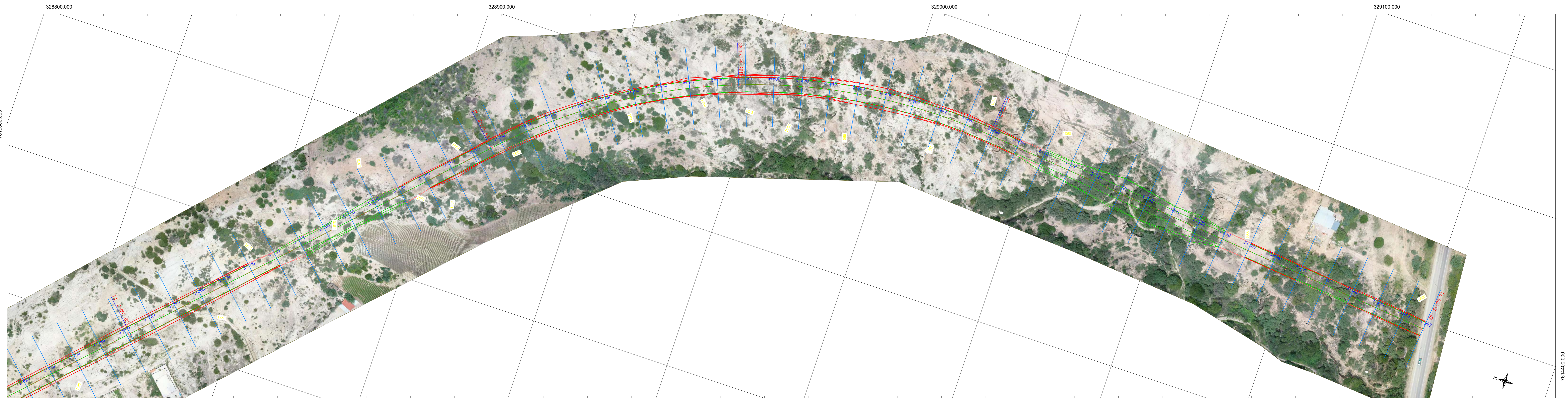

UNIVERSIDAD AUTÓNOMA "JUAN MISAEL SARACHO"
 FACULTAD DE CIENCIAS Y TECNOLOGÍA
 CARRERA DE INGENIERÍA CIVIL
 DEPARTAMENTO DE TOPOGRAFÍA Y VÍAS DE COMUNICACIÓN



PROYECTO :
 "EJECUCIÓN DE TOPOGRAFÍA CLÁSICA Y MODERNA
 (DRONES) EN EL LEVANTAMIENTO TOPOGRÁFICO
 PARA OBRAS VIALES EN MOVIMIENTO DE TIERRA"

CARACTER :
 PLANTA - PERFIL

POR :
 CINTHIA TATIANA CALLE FIGUEROA
 FECHA :
 2023

ESCALA :
 INDICADAS

Vº Bº
 Vº Bº

LAMINA:
 6/6