

# PLANOS

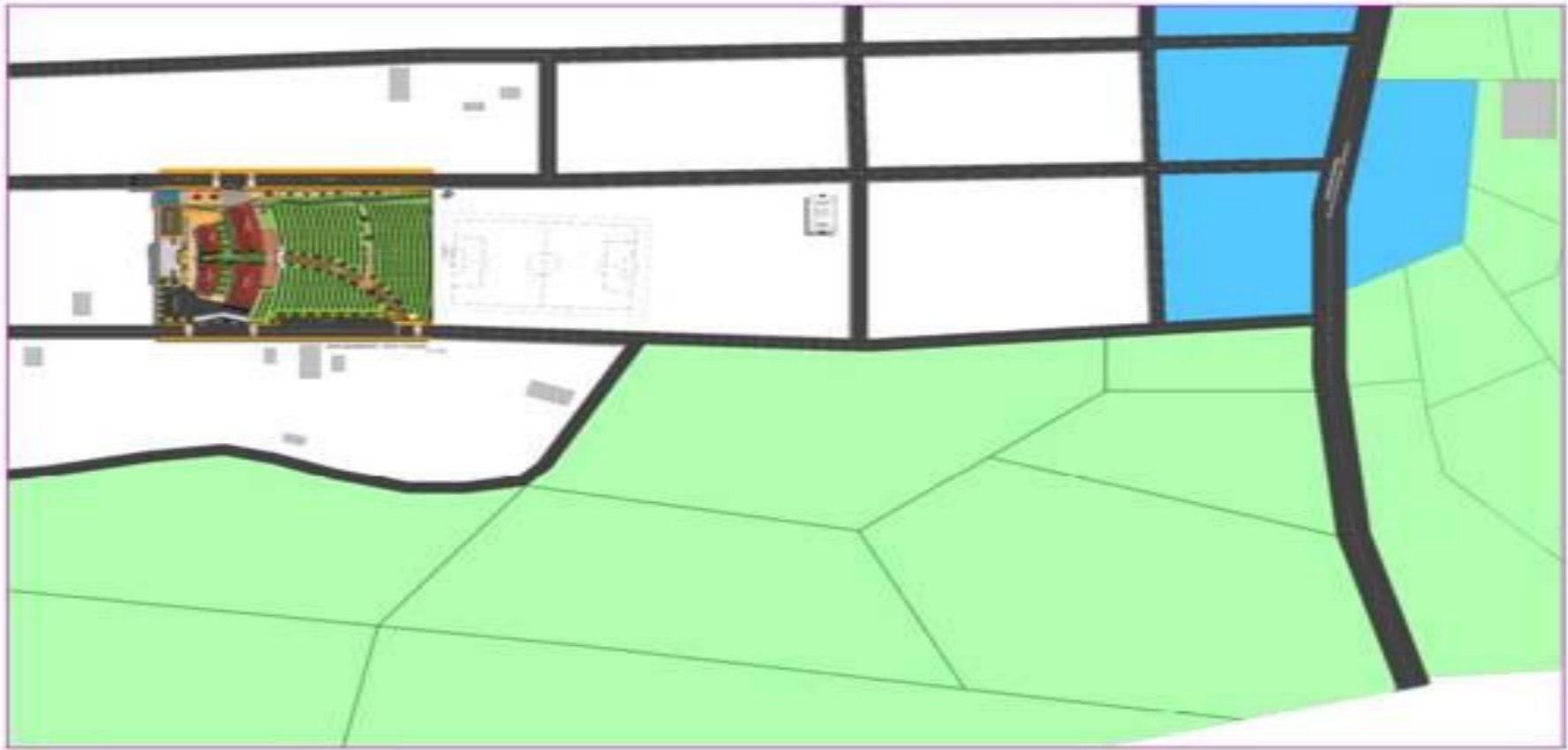

PLANO DE UBICACION





**PLANIMETRIA GENERAL**

Esc. 1:200



**EMPLAZAMIENTO - SITIO Y TECHOS**

Esc. 1:200



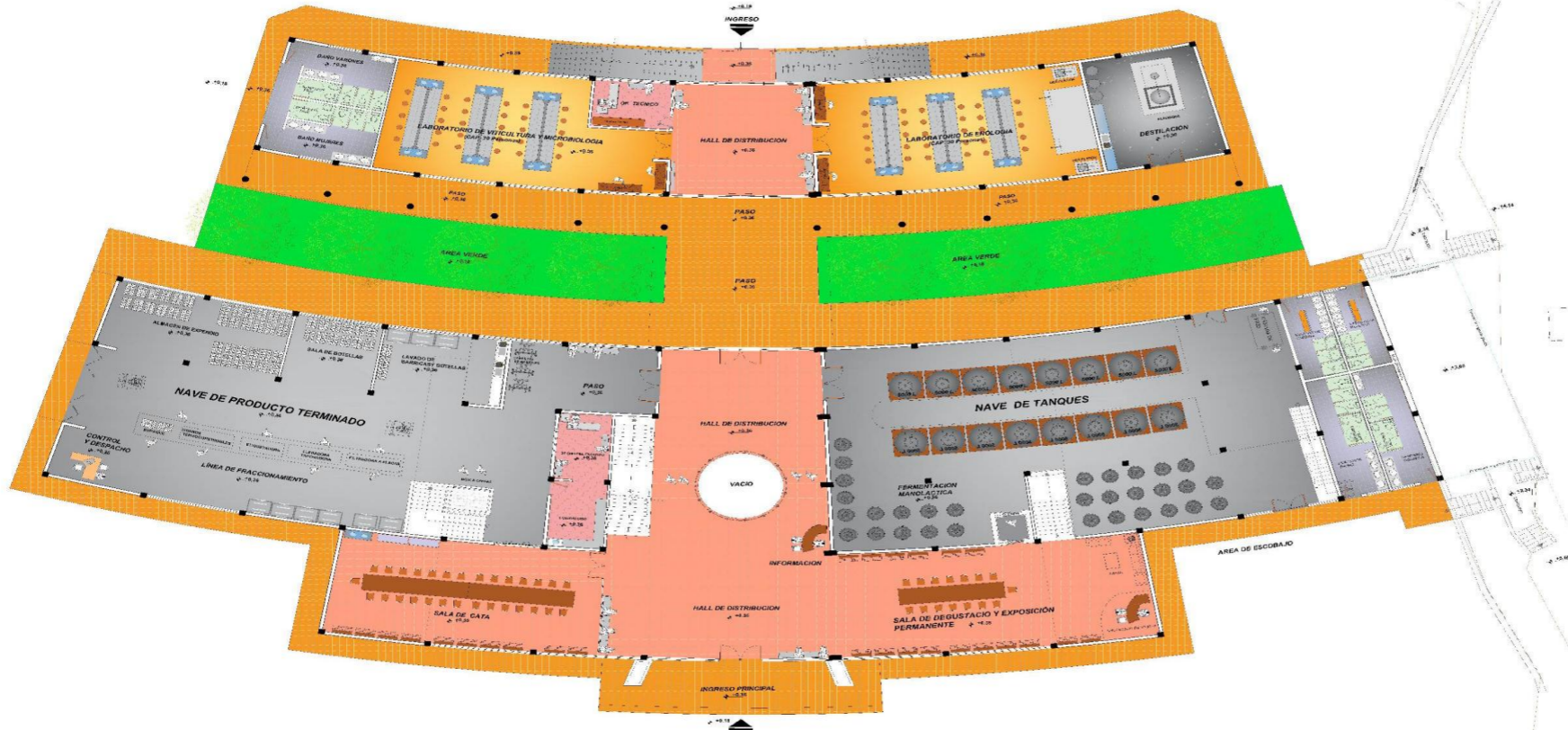
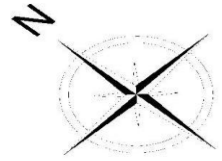

**PLANTA BAJA AMOBLADA**  
ESC. 1: 100

UNIVERSIDAD AUTONOMA JUAN MISEL SARACHO  
FACULTAD DE CIENCIAS Y TECNOLOGIA  
CARRERA DE ARQUITECTURA Y URBANISMO

PROYECTO DISEÑO ARQ. DE BODEGA EXPERIMENTAL  
PARA EL INSTITUTO TECNOLOGICO URONDO  
UNIV. MARIO R. TARIFA LOPEZ

DOCENTE:  
ARQ. PATRICIO SANJINES URBE  
MATERIA: PROYECTO DE GRADO  
GRUPO: 8



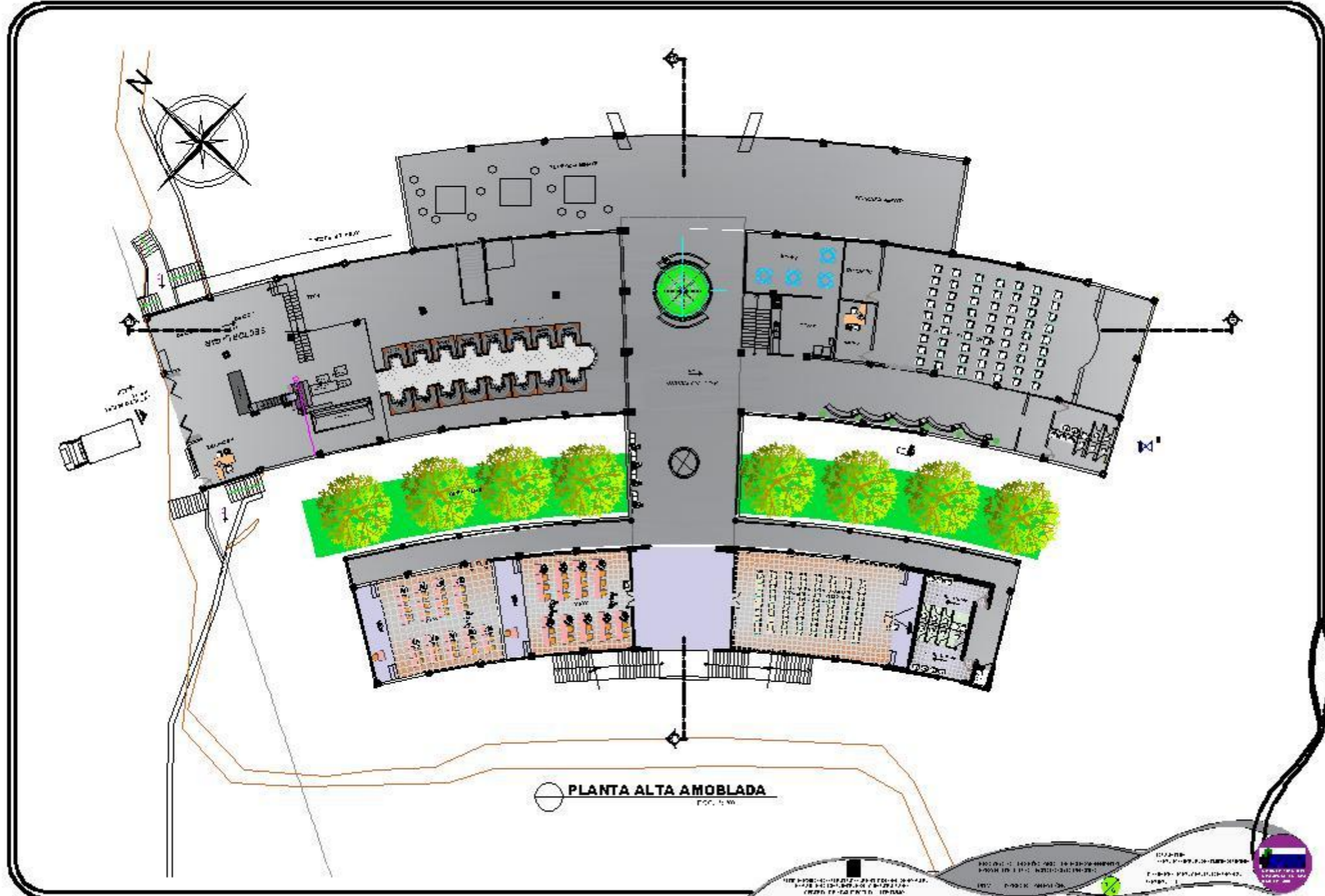



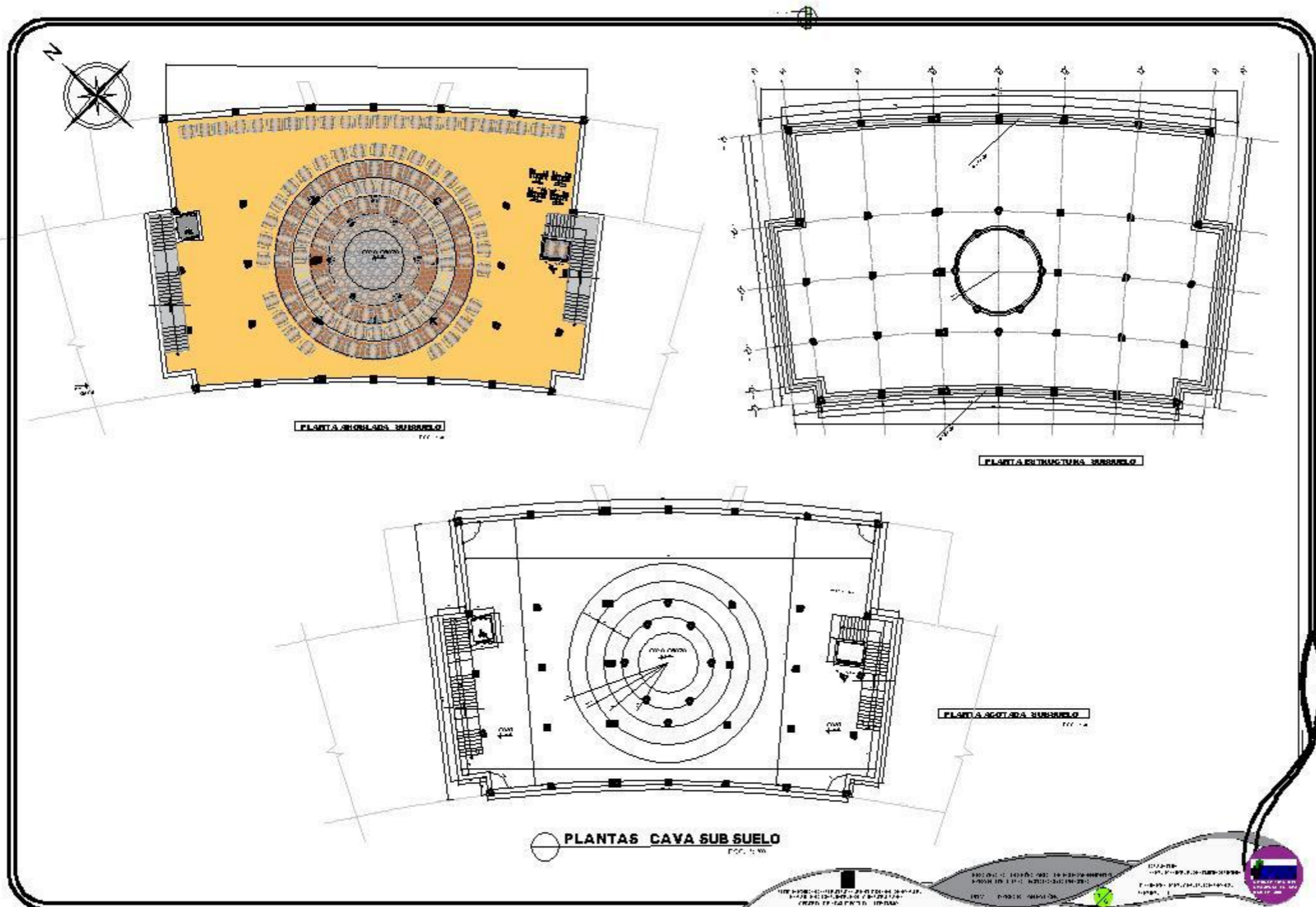

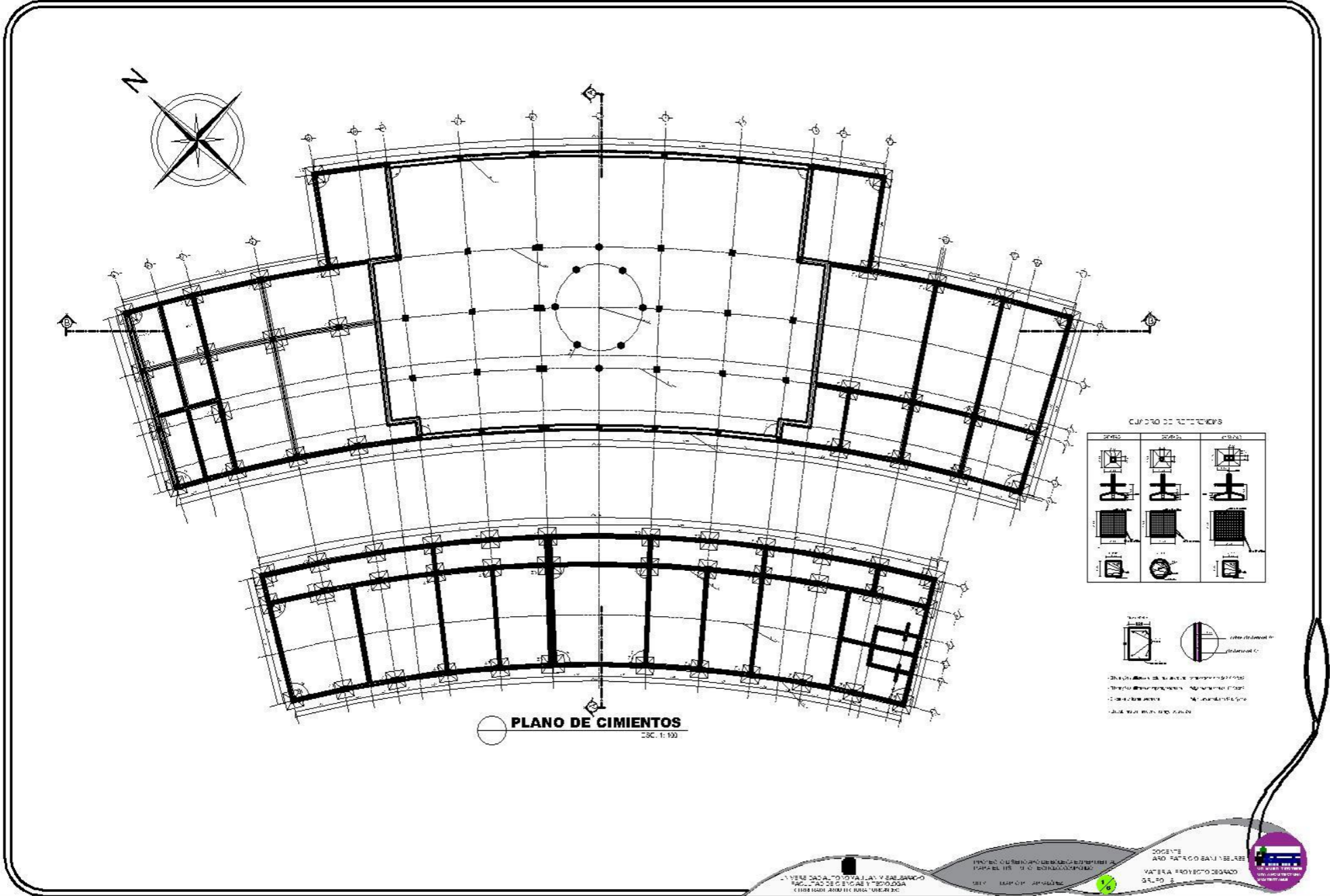

○ **PLANO DE CIMENTOS**  
ESC. 1:100

**CANTON DE REFERENCIAS**

Columna	Columna	Columna

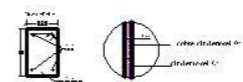

1. Columna de concreto armado con refuerzo de acero  
 2. Columna de concreto armado con refuerzo de acero y núcleo de concreto  
 3. Columna de concreto armado con refuerzo de acero y núcleo de concreto  
 4. Columna de concreto armado con refuerzo de acero y núcleo de concreto







ELE VAGIONE FRONTAL BORDATA  
1:100



ELE VAGIONE FRONTAL L. BORDA STONCHI  
1:100

PROJECT: 145961001 - 14-03-2016-00000000  
 DRAWING: 1.1.1 - 14-03-2016-00000000  
 SCALE: 1:100  
 DATE: 14-03-2016  
 PROJECT: 145961001 - 14-03-2016-00000000  
 DRAWING: 1.1.1 - 14-03-2016-00000000  
 SCALE: 1:100  
 DATE: 14-03-2016

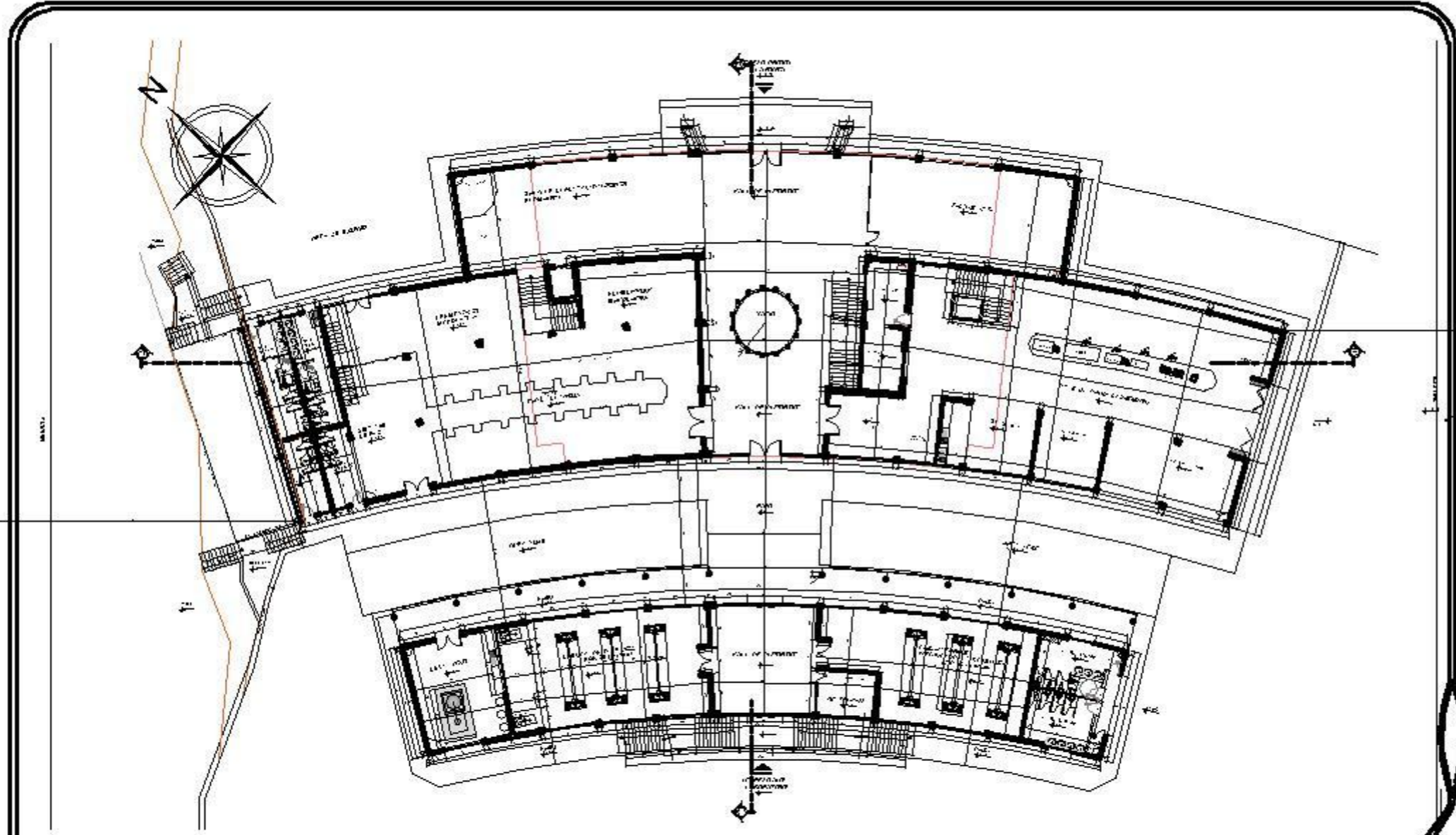



**PLANTA ALTA ACOTADA**  
 ESC. 1/50

INSTITUCIÓN EDUCATIVA "EL GUANO"  
 AV. BOLÍVAR 100 - SAN JOSÉ DE CÚCUTA - BOYACÁ  
 TEL: (57) 312 456 7890  
 WWW.IEELGUANO.ORG.CO

DISEÑO: ARQUITECTO JUAN PABLO GÓMEZ  
 ESCALA: 1/50  
 FECHA: 2023

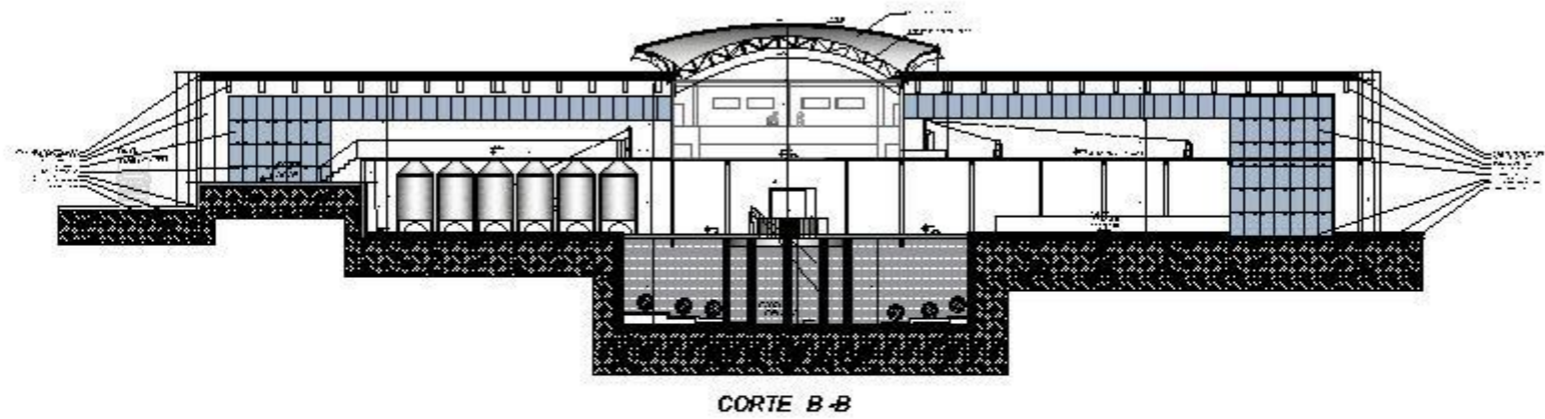
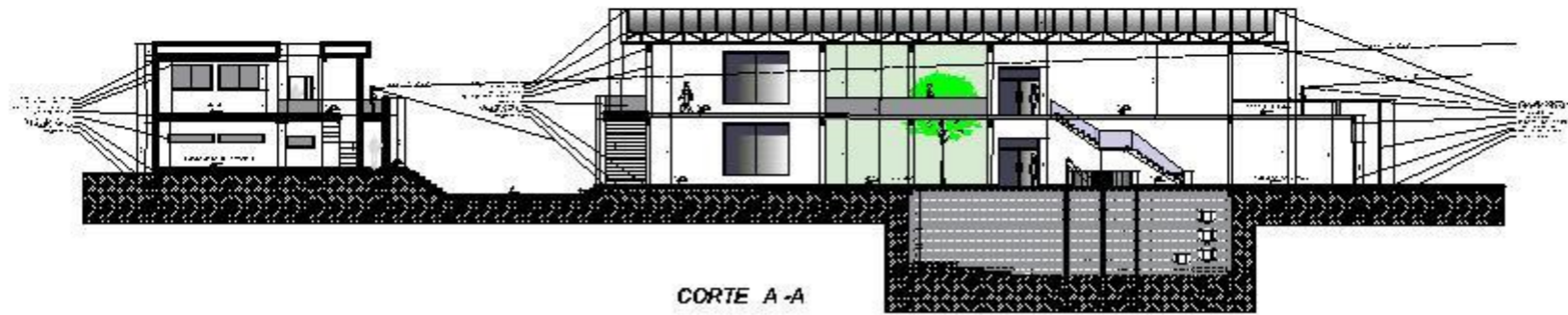



○ PLANTA CORTES

INSTITUCIÓN: UNIVERSIDAD NACIONAL AUTÓNOMA DE CHILE  
 FACULTAD: FACULTAD DE ARQUITECTURA Y URBANISMO  
 CARRERA: ARQUITECTURA  
 TÍTULO: TÍTULO DE GRADUADO EN ARQUITECTURA  
 FECHA: 2018





**NAVE DE FERMENTACION**



**NAVE DE FRACCIONAMIENTO**



**SALA DE CATA**



**CAVA SUBTERRANEA**

**PERSPECTIVAS INTERIORES**

POC. 1.1.10

PROYECTO DE CONSTRUCCIÓN DE UN CENTRO DE INVESTIGACIÓN Y DESARROLLO TECNOLÓGICO EN EL SECTOR AGROPECUARIO  
 UBICADO EN LA ZONA RURAL DE LA COMUNIDAD AUTÓNOMA DE LA RIOJA  
 FASE DE PROYECTO DE EJECUCIÓN  
 PLAN DE OBRAS  
 CÁMERA 1.1.10



PERPECTIVAS EXTERIORES