



PRODUCCIONES DE UVA



PRODUCCIONES DE UVA



administracion



area de reposo y cargas relajada



PLANIMETRIA COMPLETA



INGRESO PRINCIPAL DEL EQUIPAMIENTO



SECTOR DE DESCARGA



SECTOR DE DESCARGA



SECTOR DE CARGA Y EXPORTACION



INGRESO A ADMINISTRACION



JARDINES Y AREAS EXTERNAS



CONTROL E INGRESO DE VEHICULOS



PATIO DE RECREACION



INGRESO PRINCIPAL



ESPEJOS DE AGUA EN INGRESOS

# PERSPECTIVAS EXTERIORES

ESC: GRAFICA

PROYECTO DE GRADO

**"PLANTA PROCESADORA DE LA UVA Y SUS DERIVADOS  
EN LA COMUNIDAD DE SANTA ANA LA NUEVA"**

DOCENTE GUIA:  
ARQ. TANIA DE VASCONCELLOS FONTES

ESTUDIANTE:  
TOLABA ROMERO MARIA HYARINA

GRUPO: 7

GESTION: 2019

ESC: INDICADA EN PLANOS



N° DE LAMINA





ADMINISTRACION



SALA DE REUNIONES



AUDITORIO



ALAMACEN DE EXPEDICION



GALERIAS DE PROMOCION



GALERIAS DE EXPOSICION TEMPORAL



PASILLOS



PRODUCTO PARA ALMACEN



SALA DE PRODUCCION



SALA DE PRODUCCION



SALAS DE PRODUCCION



SALAS DE PRODUCCION



SALAS DE PRODUCCION



PASILLOS DE SERVICIO

# PERSPECTIVAS INTERIORES

ESC: GRAFICA

PROYECTO DE GRADO

**"PLANTA PROCESADORA DE LA UVA Y SUS DERIVADOS EN LA COMUNIDAD DE SANTA ANA LA NUEVA"**

DOCENTE GUIA: ARG. TANIA DE VASCONCELLOS FONTES

ESTUDIANTE: TOLABA ROMERO MARIA HYARINA

GRUPO: 7

GESTION: 2019

ESC: INDICADA EN PLANOS

N° DE LAMINA





LOTE VECINO



**PLANIMETRIA GENERAL**

ESC: 1: 200

LOTE VECINO

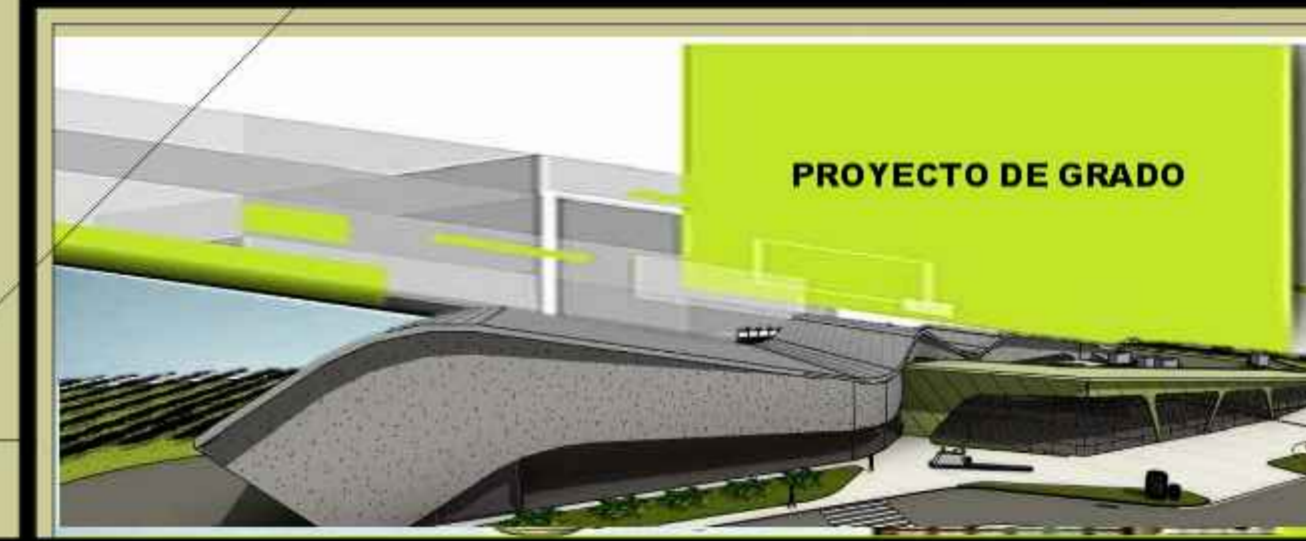

**"PLANTA PROCESADORA DE LA UVA Y SUS DERIVADOS EN LA COMUNIDAD DE SANTA ANA LA NUEVA"**

DOCENTE GUIA:  
ARL TANIYA DE VARGASCELLOS FORTES  
GRUPO: 7

ESTUDIANTE:  
TOLABA ROMERO MARIA HYARINA

GESTION: 2019 ESC: INDICADA EN PLANOS

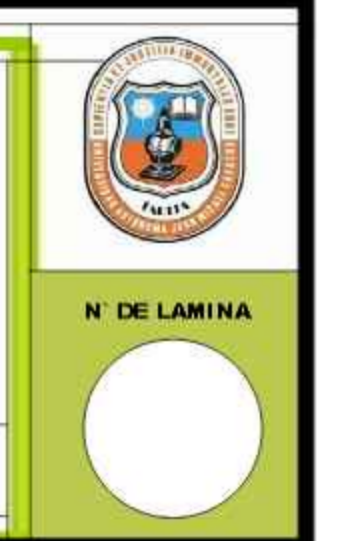



LOTE VECINO

LOTE VECINO

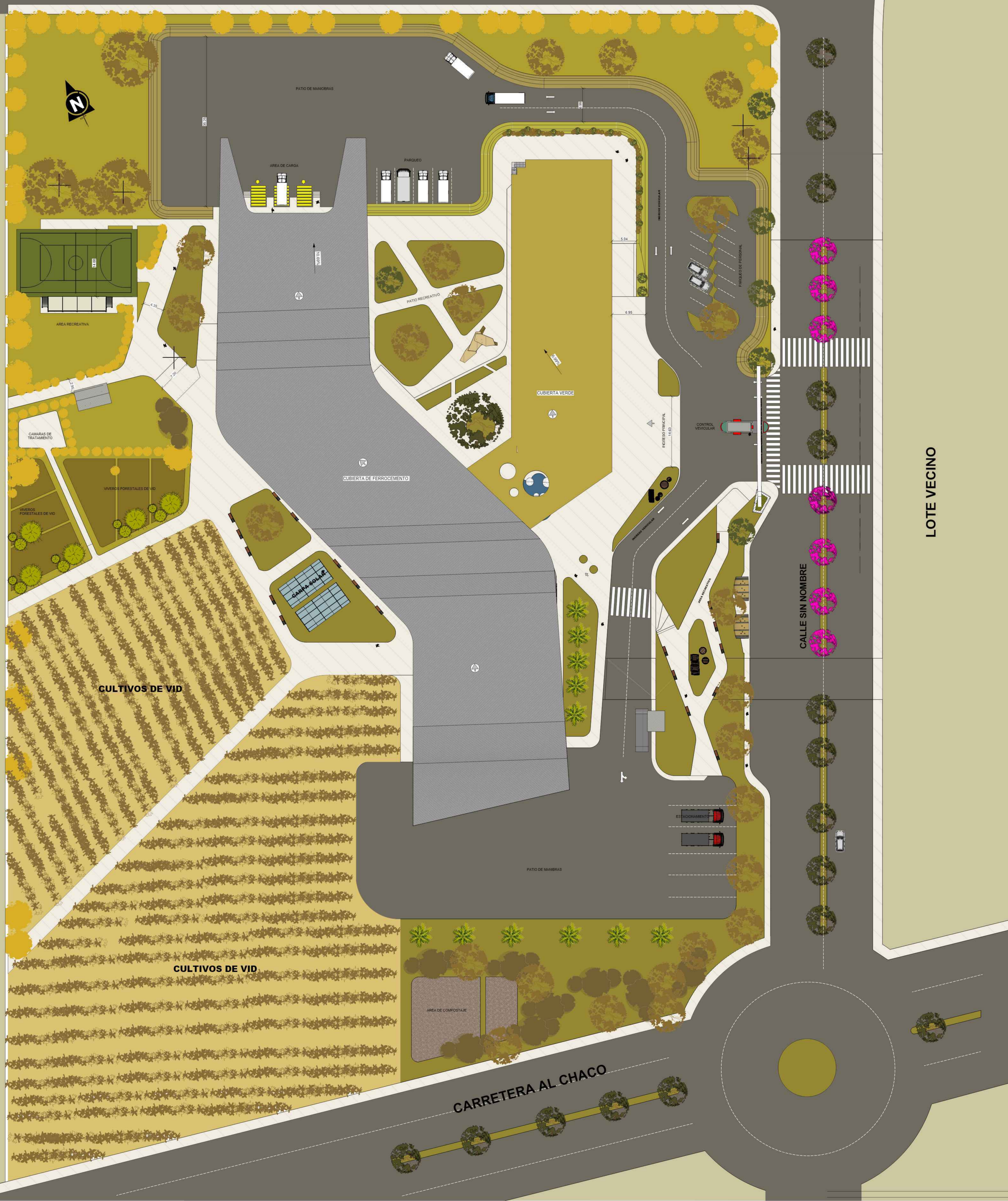

### FICHA TECNICA DE VEGETACION

<p><b>Familia:</b> Bignoniaceae <b>Nombre Científico:</b> Handroanthus impetiginosus <b>Nombre común:</b> Lapacho rosado</p> <p>6 - 8 mts diámetro</p> <p>8 - 12 mts altura Forma Ovoidal</p> <p>Sombra: MEDIA Foliación: P V O I Floración: P V O I Fructificación: P V O I</p>	<p><b>Familia:</b> Salicaceae <b>Nombre Científico:</b> Salix Humboldtiana <b>Nombre común:</b> Sauce criollo</p> <p>6 - 8 mts diámetro</p> <p>10 - 15 mts altura Forma Pendular</p> <p>Sombra: MEDIA Foliación: P V O I Floración: P V O I Fructificación: P V O I</p>
<p><b>Familia:</b> Vitaceae <b>Nombre Científico:</b> Vitis vinifera <b>Nombre común:</b> Vid</p> <p>2 - 3 mts diámetro</p> <p>1 - 2 mts altura Forma Horizontal</p> <p>Sombra: MEDIA Foliación: P V O I Floración: P V O I Fructificación: P V O I</p>	<p><b>Familia:</b> Mimosaceae <b>Nombre Científico:</b> Prosopis Juliflora <b>Nombre común:</b> Tacko, Algarrobo</p> <p>5 - 8 mts altura Forma Extendida</p> <p>Sombra: MEDIA Foliación: P V O I Floración: P V O I Fructificación: P V O I</p>
<p><b>Familia:</b> Anacardiaceae <b>Nombre Científico:</b> Schinus Molle <b>Nombre común:</b> Molle</p> <p>3 - 5 mts diámetro</p> <p>10 - 15 mts altura Forma Extendida</p> <p>Sombra: MEDIA Foliación: P V O I Floración: P V O I Fructificación: P V O I</p>	<p><b>Familia:</b> Mimosaceae <b>Nombre Científico:</b> Acacia Macrantha <b>Nombre común:</b> Kiritacko (Taqillo)</p> <p>1 - 2 mts altura Forma Horizontal</p> <p>Sombra: MEDIA Foliación: P V O I Floración: P V O I Fructificación: P V O I</p>
<p><b>Familia:</b> Arecaceae <b>Nombre Científico:</b> Washingtonia <b>Nombre común:</b> Palmera abanico</p> <p>2 - 3 mts diámetro</p> <p>15 - 20 mts altura Forma Aparasolada</p> <p>Sombra: MEDIA Foliación: P V O I Floración: P V O I Fructificación: P V O I</p>	<p><b>Familia:</b> Oleáceas (Oleaceae) <b>Nombre Científico:</b> Olea europaea <b>Nombre común:</b> Aceituna, Olivo</p> <p>5-8 mts diámetro</p> <p>10-15 mts altura Forma Esférica</p> <p>Sombra: MEDIA Foliación: P V O I Floración: P V O I Fructificación: P V O I</p>

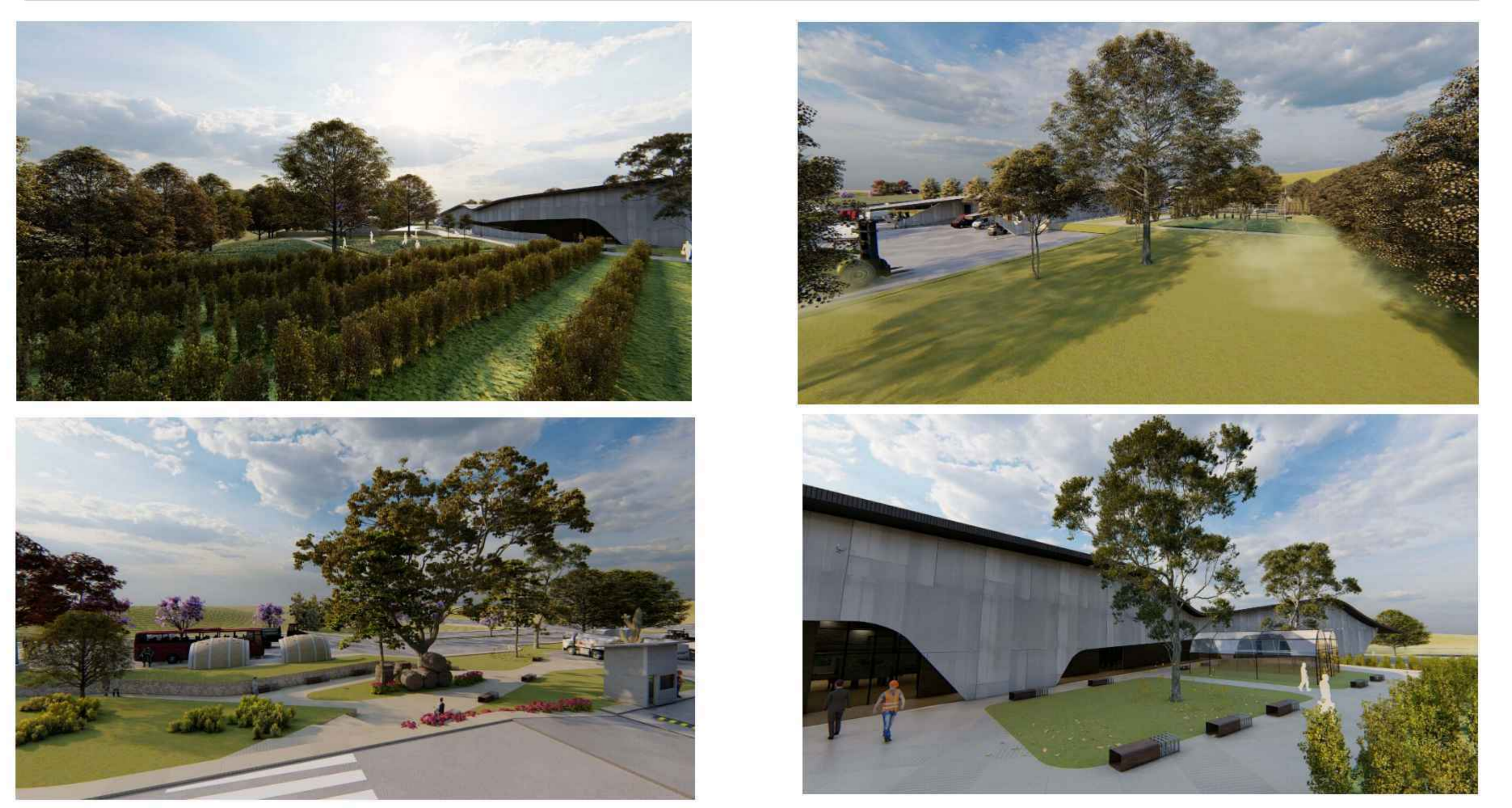

**PLANO PAISAJISTICO OTOÑO**  
ESC: 1:100




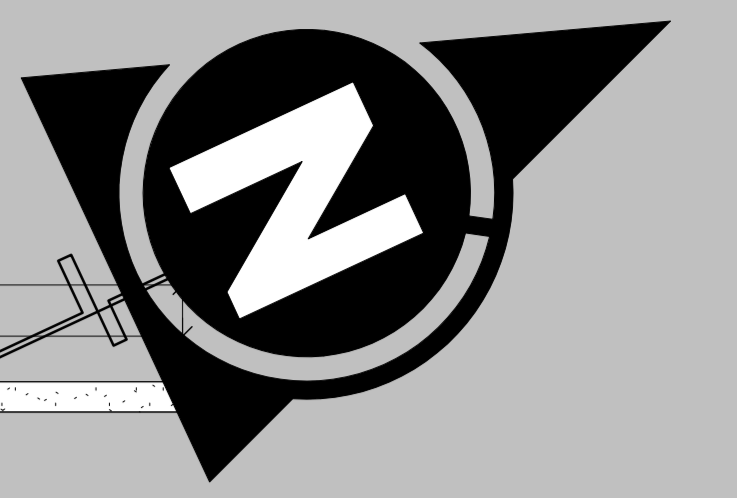

PLANTA ACOTADA  
ESC: 1:100

PROYECTO DE GRADO

"PLANTA PROCESADORA DE LA UVA Y SUS DERIVADOS EN LA COMUNIDAD DE SANTA ANA LA NUEVA"

DOCENTE GUIA: ARISTIANA DE VASCONCELLOS FORTES

ESTUDIANTE: TOLABA ROMERO MARIA HYARINA

GRUPO: 7

GESTION: 2019

ESC: INDICADA EN FILTROS