

ANEXO N°1

**FORMULARIO N°1 PARA EVALUACIÓN FITOSANITARIA DEL ARBOLADO URBANO
MÉTODO DE MUESTREO POR TRANSECTO LINEAL DE ANCHO FIJO**

Evaluador: Guadalupe

serrano

**Coord inicio: X (319563) Y
(7617842)**

Lugar: Av. La Banda

**Coord final: X (320107) Y
(7617117)**

N° transecto: 1

Coordenadas		I/D	N° Arbol	Nombre comun	CAP (cm)	HF(m)			HT (m)	sano	Insectos	Enfermo	Daño mec.	Observ.
X	Y					Cal 1	Cal 2	Cal 3						
0,77	10,3	D	1	Lapacho rosado	28/32		1,56/1,53		3,5	X				Bifurcado a 1 metro
1,16	4,4	D	2	Lapacho rosado	15/12/20		1,17/1,07		2	X				Bifurcado muy incinado
1,12	8,45	D	3	Tarco	20		1,75		3,3	X				inclinado
1,43	5,4	D	4	Lapacho rosado	21		1,1		5,4		X	X		bifurcado a 1,10
1,16	5,55	D	5	Sauce criollo	220		1,8		8,5				X	
2	6,1	D	6	Tarco	34		1,5		5		X		X	doblado
1,5	5,3	D	7	Lapacho rosado	18		1,8		4,5		X		X	
2,6	11,9	D	8	Tarco	45		2		6,9		X			
1,6	4,35	D	9	Lapacho rosado	62		1,4		7,5		X		X	inclinado
4,75	2,45	D	10	Tarco	68		1,45		9		X			
1,55	3,6	D	11	Tarco	37		3		6,2			X	X	
5,1	3,1	D	12	Lapacho rosado	55		1,5		8,5		X		X	

Cal 1= sana cal 2= ligeramente afectada cal 3= gravemente afectado o muerto

ANEXO N°2

FORMULARIO N°2 PARA LA EVALUACIÓN FITOSANITARIA

Evaluado: Guadalupe

Lugar: Av. La
banda

N° Transecto: 1

Fecha:./../....

N°	Nombre común	(%) Afectación sanitaria						Descripción del agente causante
		Raíz	Fuste	ramas	hojas	Flores	Frutos	
4	Lapacho rosado		I=6	E=10				cochinilla algodonosa, podredumbre
5	Sauce criollo		I=6	DM=2				picador de chopo,clavos, cables
6	Tarco		I=12					cochinilla algodonosa
7	Lapacho rosado			DM=0,8	I=10			Cochinilla algodonosa
8	Tarco		I=15					cicada
9	Lapacho rosado				I=16			cochinilla coccoidea
10	Tarco			I=15,				espina de rosa
11	Tarco				E=15			oidium
12	Lapacho rosado			I=15,	I=10			cochinilla coccoidea
13	Lapacho rosado				I=19			cochinilla algodonosa
14	Tarco			I=16				cicada

I= insectos

DM= daños mecánicos

E= enfermedades

ANEXO N°3 Fotografías del levantamiento de datos



ANEXO N°4 Fotografías del levantamiento de datos del estado fitosanitario



ANEXO N°5 Mapa de ubicación de los tres transectos

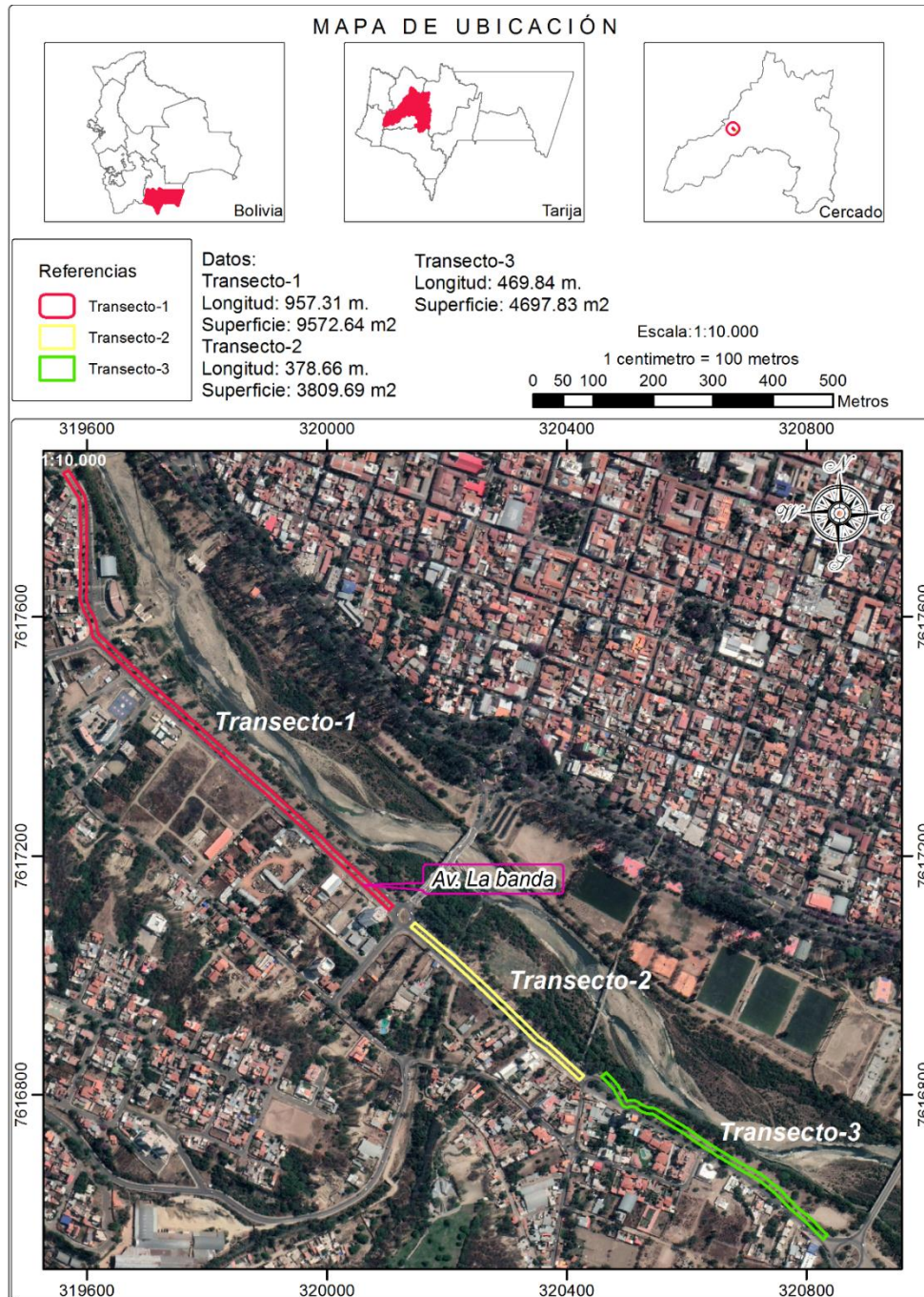

Fuente: elaboración propia

ANEXO N°6 Mapa de estado fitosanitaria

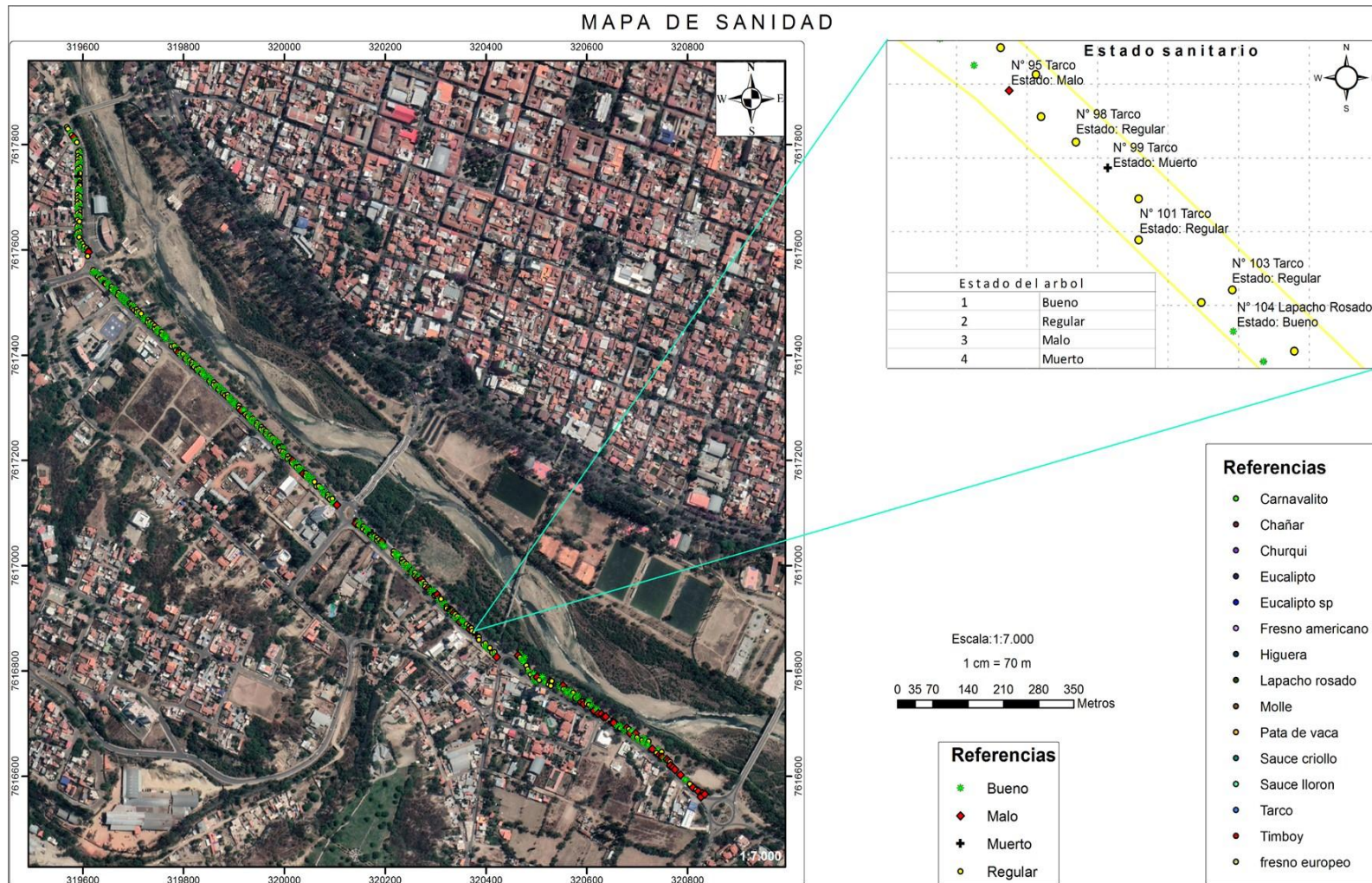

ANEXO N°7 Mapa de evaluación fitosanitaria

MAPA DE EVALUACION FITOSANITARIO

