

ANEXOS

Facultad de Ciencias Agrícolas y Forestales

Herbario Universitario (T.B.)

Solicitante: Natividad Araoz Carrizo

Carrera: Ing. Agronómica

Informe Virtual de Taxonomía: Maíz

Responsable: Ing. M.Sc. Ismael Acosta Galarza Ing. M.Sc. Edwin D. Florez Segovia

Fecha: Tarija 10/ 04/ 23

Reino: Vegetal

Phylum: Telemophytae

División: Tracheophytae

Sub división: Anthophyta

Clase: Angiospermae

Sub clase: Monocotyledoneae

Orden: Poales

Familia: Poaceae

Sub Familia: Panicoideae

Tribu: Maydeae

Nombre científico: *Zea mays* L.

Nombre común: Maíz

Fuente: (Herbario Universitario (T.B.), 2023)



Ing.MSc. Ismael Acosta Galarza

ENCARGADO

Facultad de Ciencias Agrícolas y Forestales

Herbario Universitario (T.B.)

Solicitante: Natividad Araoz Carrizo

Carrera: Ing. Agronómica

Informe Virtual de Nombres científicos: 19 especies

Responsable: Ing. M.Sc. Ismael Acosta Galarza Ing.M.Sc. Edwin D. Florez
Segovia

Fecha: Tarija 10 /04/ 23

Nº	Nombre común	Nombre científico	Familia
	Jarca	<i>Acacia visco</i> Lorentz ex Griseb.	Leguminosae
	Chañar	<i>Geoffroea decorticans</i> (Gill. ex Hook. & Arn.) Burkart	Leguminosae
	Tusca	<i>Acacia aroma</i> Gillex ex Hook.& Arn.	Leguminosae
	Sauce criollo	<i>Salix humboldtiana</i> Willd.	Salicaceae
	Cebolla	<i>Allium cepa</i> L.	Liliaceae
	Papa	<i>Solanum tuberosum</i> L.	Solanaceae
	Tomate	<i>Lycopersicon esculentum</i> Mill	Solanaceae
	Churqui	<i>Acacia caven</i> (Molina) Molina	Leguminosae
	Molle	<i>Schinus molle</i> L.	Anacardiaceae
	Maíz	<i>Zea mays</i> L.	Poaceae
	Duraznero	<i>Prunus persica</i> (L.) Batsch	Rosaceae
	Algarrobo negro	<i>Prosopis</i> sp.	Leguminosae
	Manzano	<i>Malus domestica</i> Borkh	Rosaceae
	Algarrobo blanco	<i>Prosopis</i> sp.	Leguminosae

	Taquillo	<i>Prosopis</i> sp.	Leguminosae
	Morrón	<i>Capsicum annuum</i> L. var. <i>annuum</i>	Solanaceae
	Vid	<i>Vitis vinífera</i> L.	Vitaceae
	Haba	<i>Vicia faba</i> L.	Leguminosae
	Higuera	<i>Ficus carica</i> L.	Moraceae
	Membrillero	<i>Cydonia oblonga</i> Miller	Rosaceae
	Alfalfa	<i>Medicago sativa</i> L.	Leguminosae
	Granada	<i>Punica granatum</i> L.	Punicaceae

Fuente: (Herbario Universitario (T.B.), 2023)



Ing. M.Sc. Ismael Acosta Galarza

DOCENTE- FCAyF

UBICACIÓN GEOGRÁFICA C.E.CH. (IMAGEN SATELITAL)

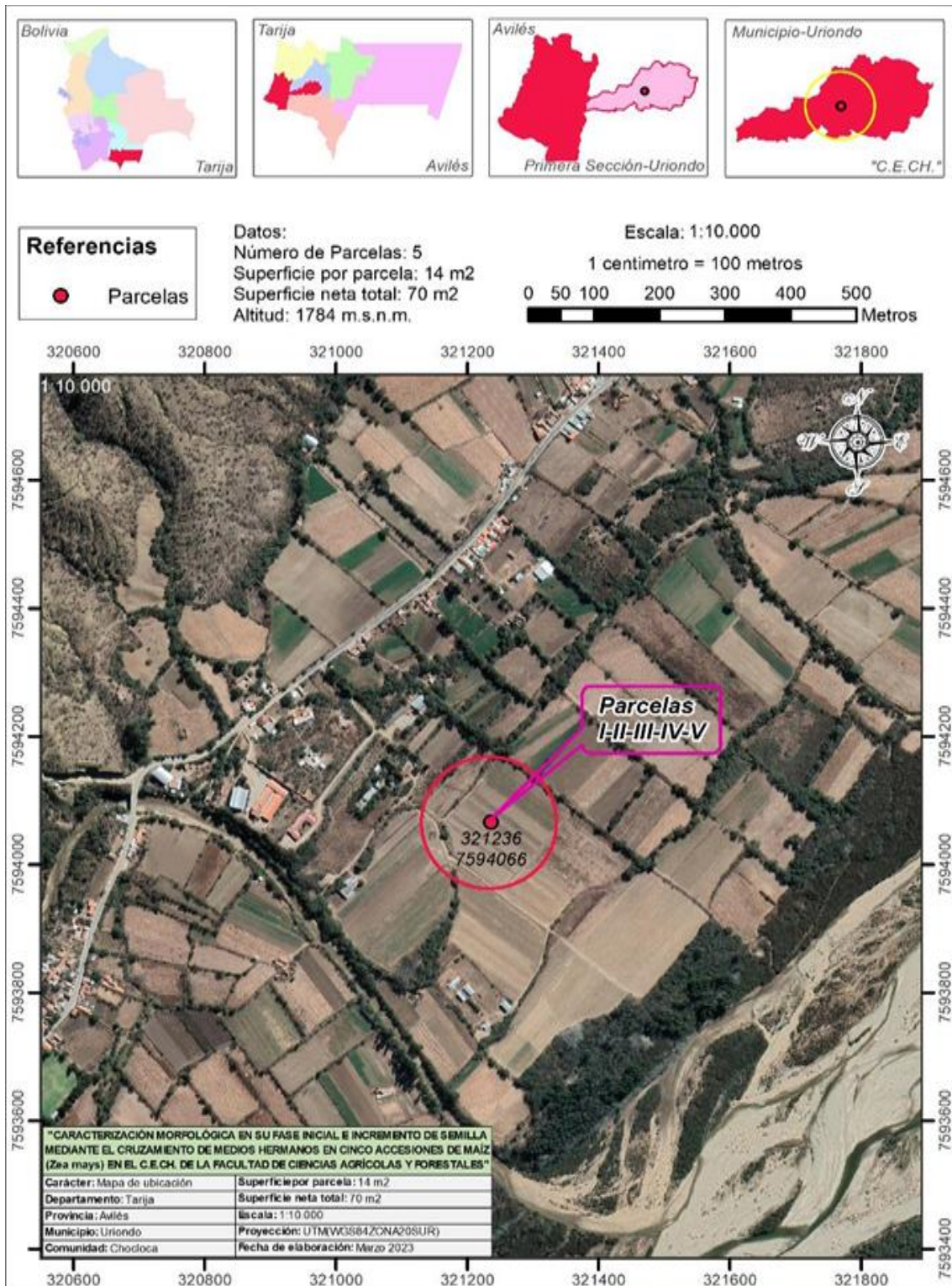



SEMILLAS DE LAS CINCO ACCESION CARACTERIZADAS



TERRENO SURCADO



SISTEMA DE RIEGO- ASPERCIION IMPLEMENTADO



TRAZADO DE PARCELAS



SIEMBRA DE LAS CINCO ACCESIONES



EMERGENCIA DEL MAIZ

TOMA DE DATOS A PLANTAS EMERGIDAS





APORQUE



SELECCIÓN DE FLORES FEMENINAS



CUBRIMIENTO DE FLOR FEMENINA



CUBRIMIENTO DE FLOR MASCULINA



POLINIZACION DE LAS FLORES FEMENINAS



TAPADO DE FLOR DESPUES DE LA POLINIZACION



MEDICION DE ALTURA DE PLANTA



CONTEO DE NERVADURAS

COSECHA







CONTEO DE NUMERO DE RAMIFICACION



CONTEO DE BRACTEAS



MEDICION DE PEDUNCULO

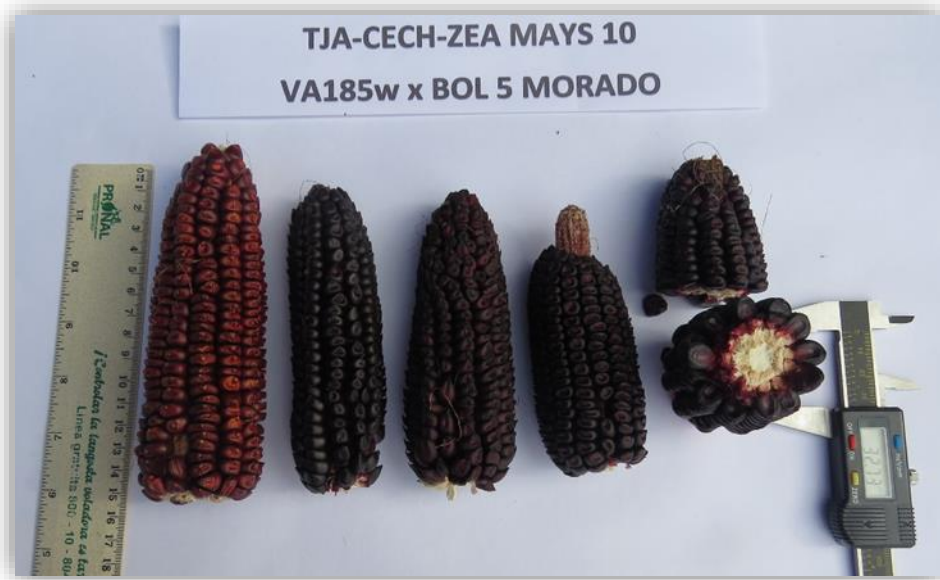

MEDICION LARGO Y ANCHO DE MAZORCA TJA-CECH-ZEA MAYS 10



MEDICION LARGO Y ANCHO DE MAZORCA TJA-CECH-ZEA MAYS 9



MEDICION LARGO Y ANCHO DE MAZORCA TJA-CECH-ZEA MAYS 8

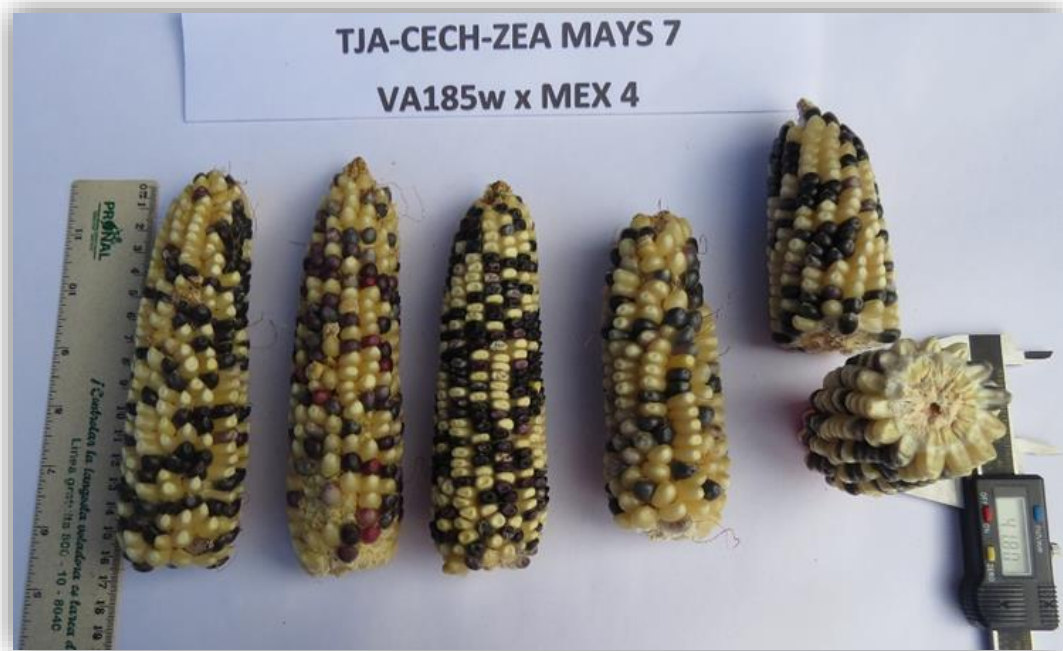

MEDICION LARGO Y ANCHO DE MAZORCA TJA-CECH-ZEA MAYS 7



MEDICION LARGO Y ANCHO DE MAZORCA TJA-CECH-ZEA MAYS 6

TRABAJO DE LABORATORIO





GRANOS DE MAIZ TJA-CECH-ZEA MAYS 10



GRANOS DE MAIZ TJA-CECH-ZEA MAYS 9



GRANOS DE MAIZ TJA-CECH-ZEA MAYS 8



GRANOS DE MAIZ TJA-CECH-ZEA MAYS 7



GRANOS DE MAIZ TJA-CECH-ZEA MAYS 6