

ANEXOS

SECADO DE LA SEMILLA BAJO SOMBRA



PREPARACION DE LOS SUSTRATOS



SE ENVUELVE LAS SEMILLAS DE NOGAL CON PAPEL SERVILLETA PARA POSTERIORMENTE SU PRE GERMINACION



SEMBRA DE LA SEMILLA DEL NOGAL (*Juglans regia* L.) Y COLOCADO EN LA BOLSAS DE POLIETILENO

SIN ESCARIFICAR



PRE GERMINADAS ESCARIFICADAS

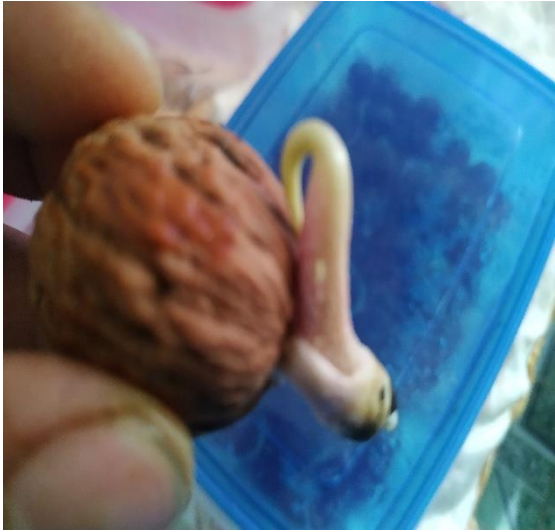

PARCELAS



LECTURA DE LA ALTURA



LECTURAS DEL DIAMETRO Y NUMERO DE HOJAS

