

PLANIMETRIA GENERAL



UNIVERSIDAD AUTÓNOMA "JUAN MUSA SARACHO"
 FACULTAD DE CIENCIA Y TECNOLOGÍA
 CARRERA DE ARQUITECTURA Y URBANISMO
 DOCENTE GUÍA: ARO. RAFAEL SALINAS URIBE
 UNIVERSITARIO: DANIEL ELIAS ARENAS COZ

PROYECTO DE GRADO
 "GRUPO 10"

PROYECTO: "EDIFICIO PARA LA ADMINISTRACIÓN DE LA FISCALÍA DE TARAJA"
 PLANIMETRIA GENERAL ESC. 1:200
 LÁMINA 13/44



PLANIMETRIA GENERAL
 ESC. 1:200

PLANO DE CIMIENTOS

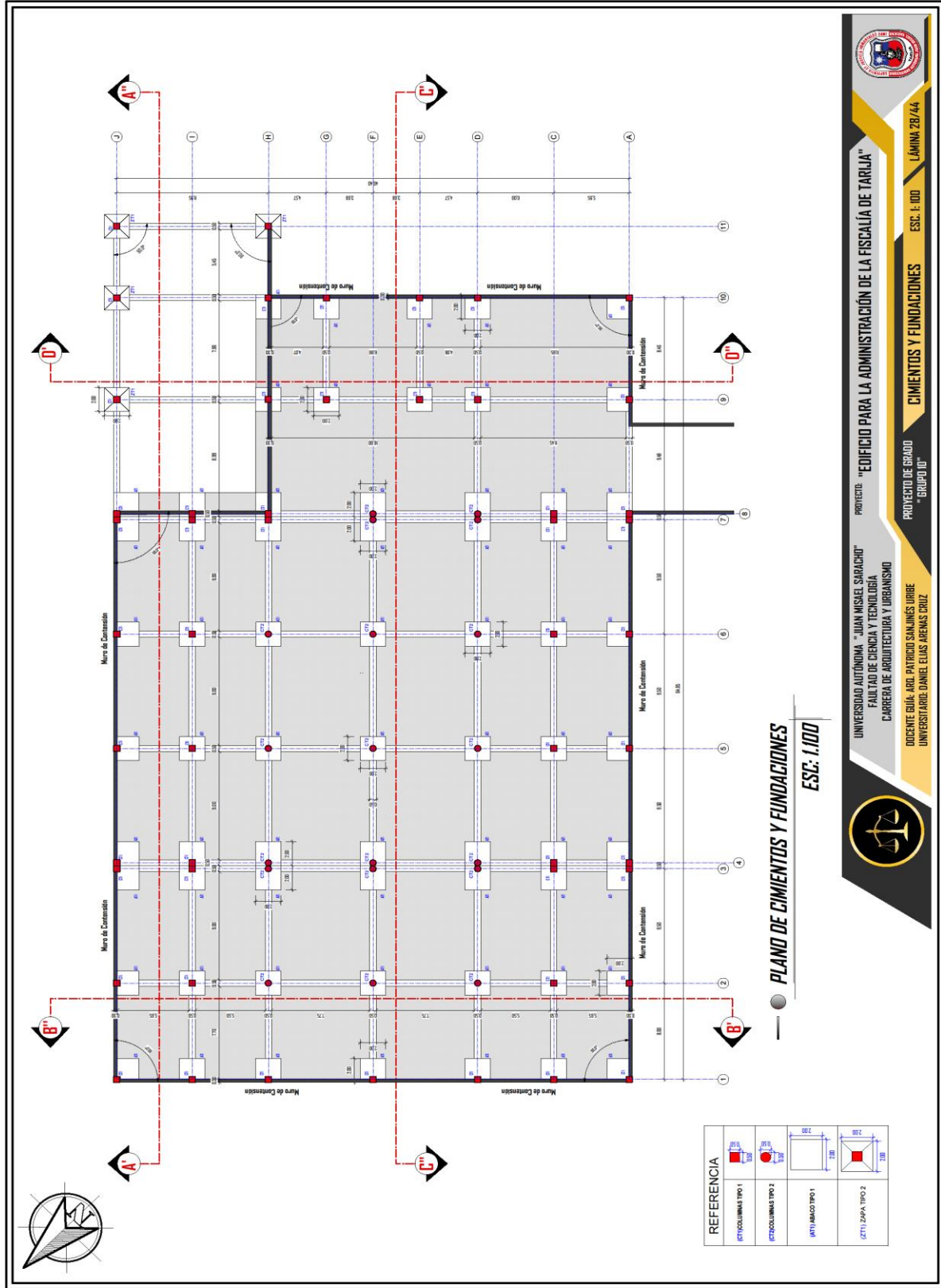

PLANTAS

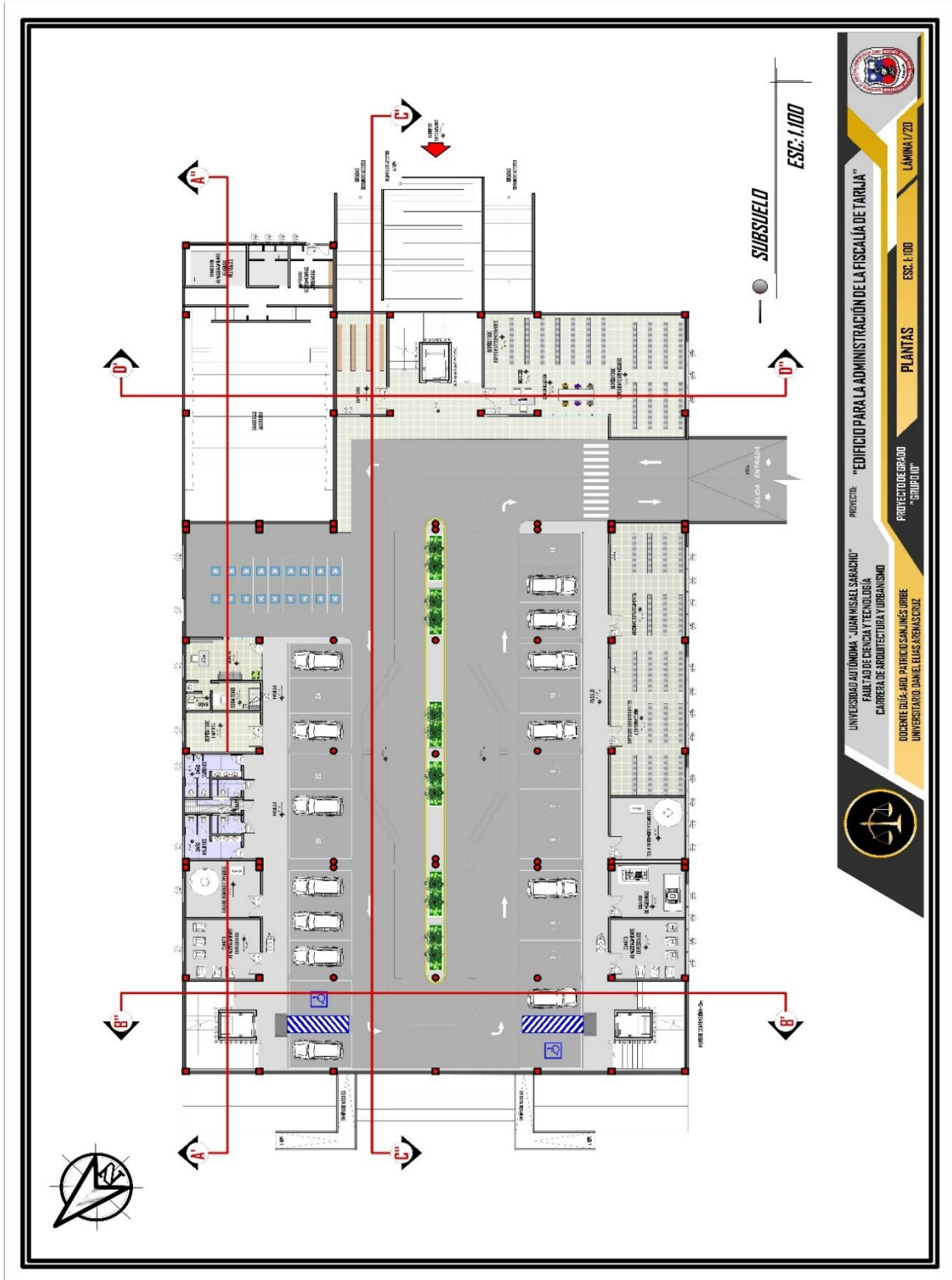

UNIVERSIDAD AUTÓNOMA "JUAN MANSUEL SARACHO"
FACULTAD DE CIENCIAS TECNOLÓGICAS
CARRERA DE ARQUITECTURA Y URBANISMO
UNIVERSITARIO DANIEL ELIAS PENASCALIZ

PROYECTO: "EDIFICIO PARA LA ADMINISTRACIÓN DE LA FISCALÍA DE TARIJA"
PROYECTO DE GRADO "GRUPO I"

PLANTAS
ESCALA 1:100
LÁMINA 1/20

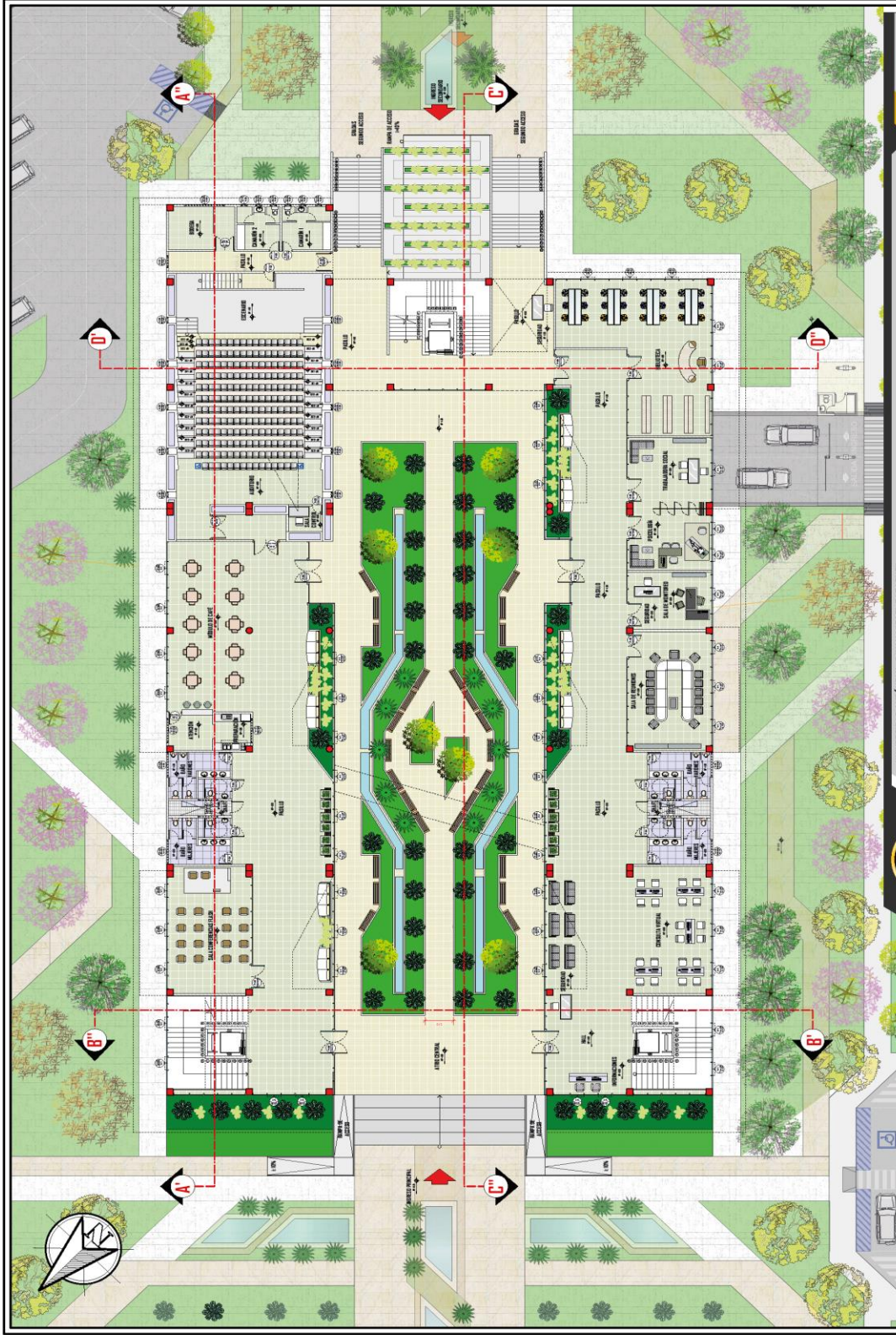

UNIVERSIDAD AUTÓNOMA "JUAN MISAEL SARACHO"
 FACULTAD DE CIENCIA Y TECNOLOGÍA
 CARRERA DE ARQUITECTURA Y URBANISMO
 DOCENTE: GUILA ARIOL ANTERO SAN JUANES JORGE
 UNIVERSITARIO: DANIEL ELIAS ARENAS CRUZ

PROYECTO: "EDIFICIO PARA LA ADMINISTRACIÓN DE LA FISCALÍA DE TARIJA"
 PROYECTO DE GRUPO "GRUPO U"



PLANTA BAJA AMOBLADA
 ESC: 1/100

PLANTAS
 ESC: 1/100
 LÁMINA 16/44

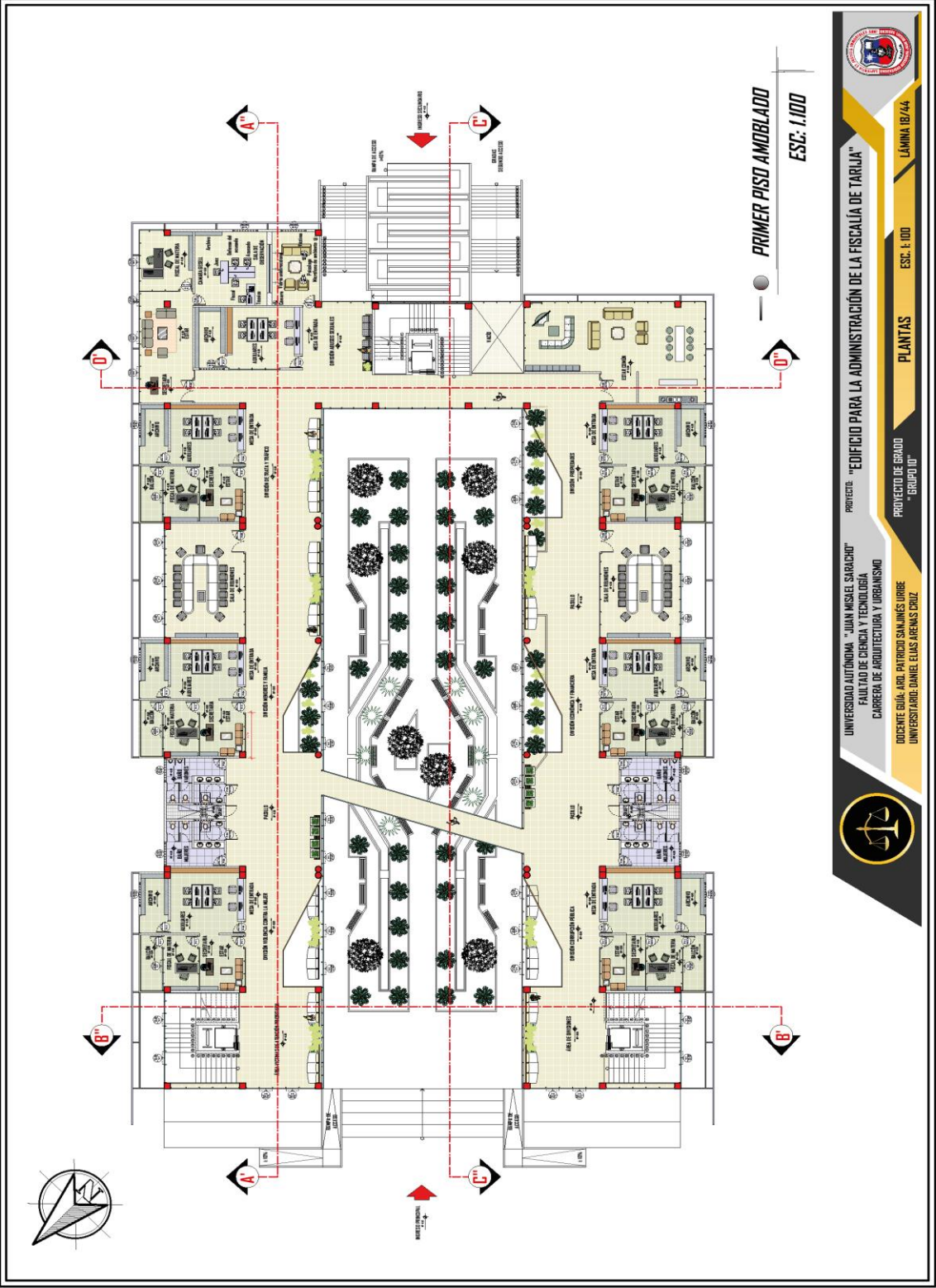

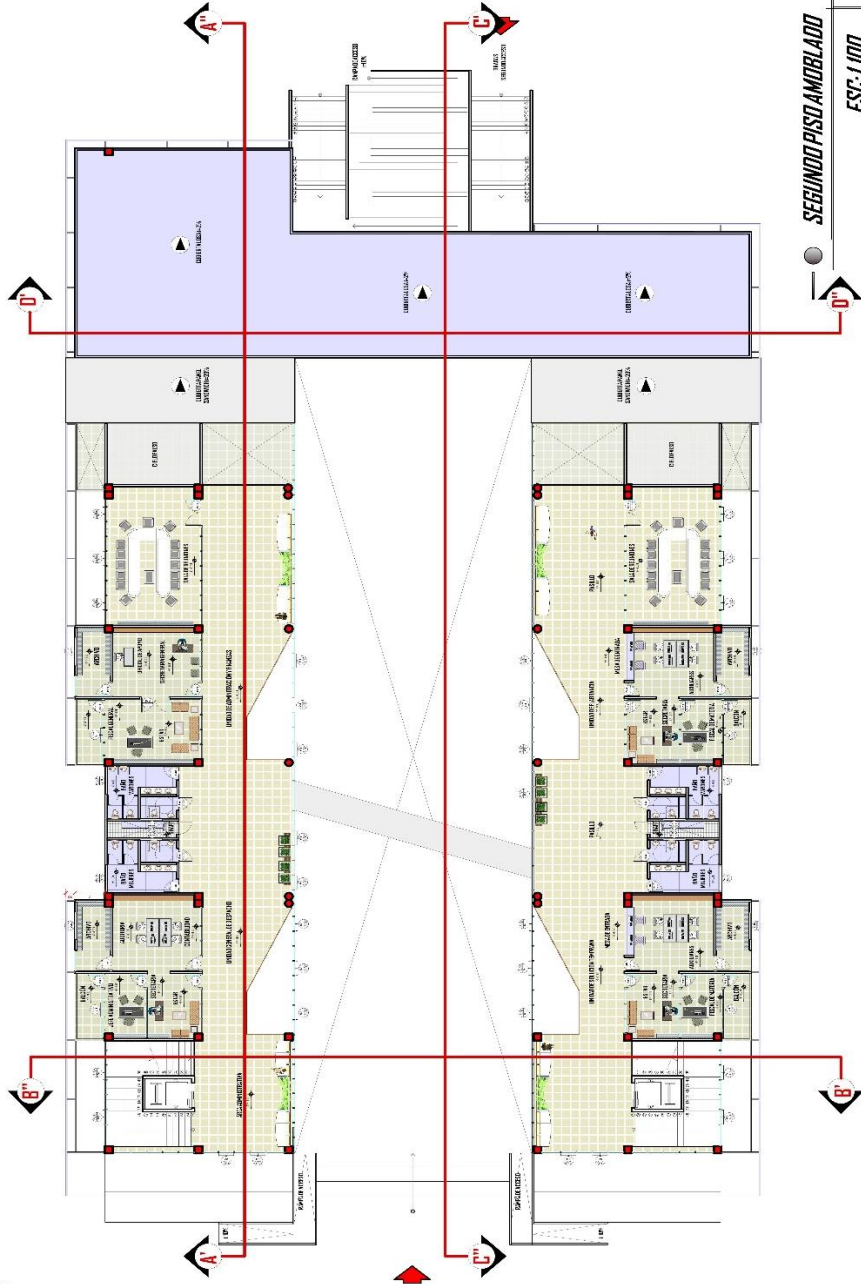

SEGUNDO PISO AMBLADO
 ESCALA: 1:100



PROYECTO: "EDIFICIO PARA LA ADMINISTRACIÓN DE LA FISCALÍA DE TARIJA"
 PROYECTO DE GRADO
 "GRUPO D"

PLANTAS
 ESC. 1:100
 LÁMINA 201/44

UNIVERSIDAD AUTÓNOMA "JUAN HEZEL SARACHO"
 FACULTAD DE CIENCIA Y TECNOLOGÍA
 CARRERA DE ARQUITECTURA URBANISMO
 DOCENTE GUÍA: DR. PATRICIOSA M. INES TORRE
 UNIVERSITARIO: DANIEL ELIAS ARSABEZ SUZ

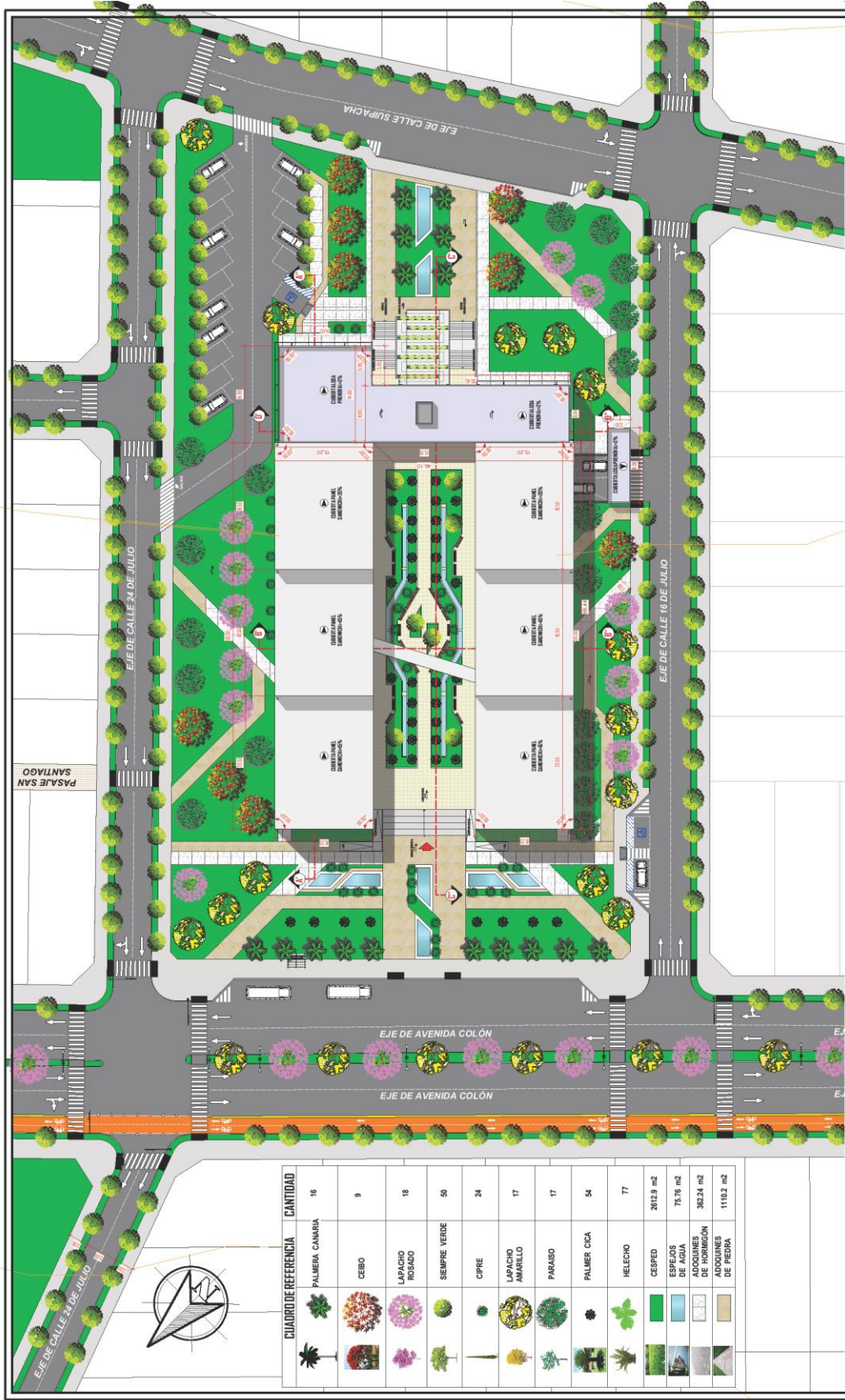

CUADRO DE REFERENCIA	CANTIDAD
	16
	9
	18
	50
	24
	17
	17
	54
	77
	262.9 m ²
	75.16 m ²
	302.24 m ²
	110.2 m ²



UNIVERSIDAD AUTÓNOMA "JUAN MISSEL SARACHO"
 FACULTAD DE CIENCIA Y TECNOLOGÍA
 CARRERA DE ARQUITECTURA Y URBANISMO
 DOCENTE EDU.-ARQ. PATRICIO SANJINES URBEL
 UNIVERSITARIO: DANIEL ELIAS ARENAS CROZ



PROYECTO DE GRADO
 "GRUPO I"

PLANO DE SITIO Y TECHO
 ESC. 1:200

LÁMINA 26/44

ESC. 1:200

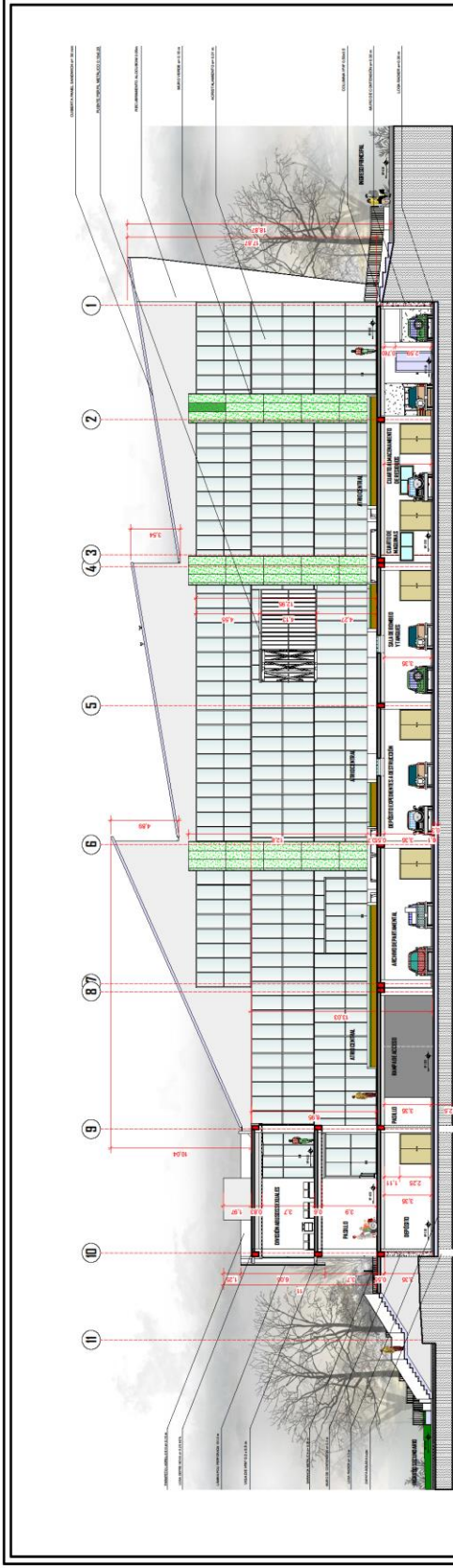

CORTEC-C

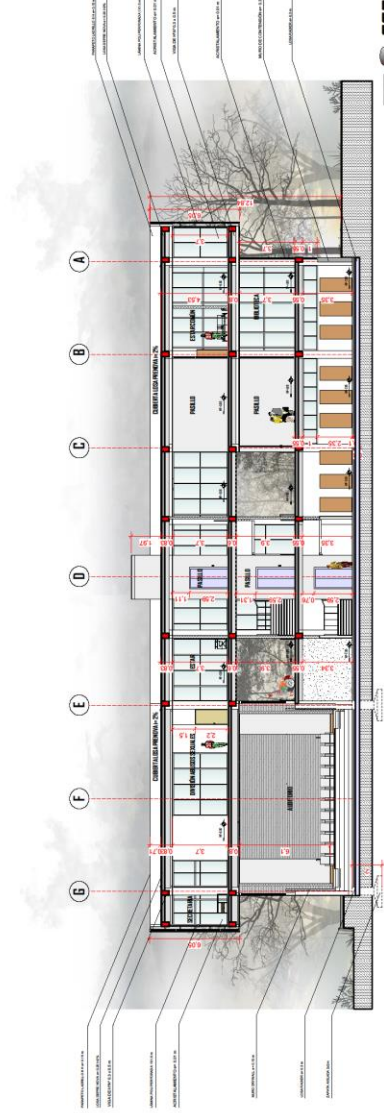

CORTEC-D



UNIVERSIDAD AUTÓNOMA "JUAN MISHEL SARAJEVO"
 FACULTAD DE CIENCIA Y TECNOLOGÍA
 CARRERA DE ARQUITECTURA Y URBANISMO

DICENTE EDU. - AHD. PATRICIO SINJINES URBE
 UNIVERSITARIO D. DANIEL ELIAS ARENAS CRUZ



PROYECTO "EDIFICIO PARA LA ADMINISTRACIÓN DE LA FISCALÍA DE TARLJA"

CORTES ESC. 1:100 LÁMINA 23 / 44

PROYECTO DE GRADO "GRUPO III"



FACHADA FRONTAL



FACHADA LATERAL DERECHA



UNIVERSIDAD AUTÓNOMA "JUAN MISSEL SARACHO"
 FACULTAD DE CIENCIA Y TECNOLOGÍA
 CARRERA DE ARQUITECTURA Y URBANISMO

PROYECTO: "EDIFICIO PARA LA ADMINISTRACIÓN DE LA FISCALÍA DE TARAJA"
 PROYECTO DE GRADO
 "GRUPO 01"

ESC. I: 00

FACHADAS

LÁMINA / 20





FACHADA POSTERIOR



FACHADA LATERAL IZQUIERDA



UNIVERSIDAD AUTÓNOMA "JUAN MISAEL SARACHO"
 FACULTAD DE CIENCIA Y TECNOLOGÍA
 CARRERA DE ARQUITECTURA Y URBANISMO

DOCENTE GUIA: ARLI PATRICIO SANJINES URIBE
 UNIVERSITARIO: DANIEL GUERRAS ARENAS CRUZ



PROYECTO: "EDIFICIO PARA LA ADMINISTRACION DE LA FISCALIA DE TARIJA"

PROYECTO DE GRADO
 GRUPO 10

FACHADAS

ESC. II. I.D.D

LÁMINA 1/20