

ANEXOS

Anexo 1
Clasificación Taxonómica de la Especie
Facultad de Ciencias Agrícolas y Forestales
Herbario Universitario (T.B.)

Solicitante: Rocio Micaela Soliz Jerez

Carrera: Ing. Agronómica

Informe Virtual de Taxonomía: Pasto nativo

Responsable: Ing. M.Sc. Ismael Acosta Galarza Ing. M.Sc. Edwin D. Florez
Segovia

Fecha: Tarija 13/ 05/ 24

Reino: Vegetal

Phylum: Telemophytae

División: Tracheophytae

Sub división: Anthophyta

Clase: Angiospermae

Sub clase: Monocotyledoneae

Orden: Poales

Familia: Poaceae

Sub Familia: Chloridoideae

Tribu: Chlorideae

Nombre científico: *Chloris ciliata* Sw.

Nombre común: Pasto nativo

Fuente: (Herbario Universitario (T.B.), 2024)



Ing.MSc. Ismael Acosta Galarza
ENCARGADO

ANEXO 2

Determinación zona de estudio



ANEXO 3

Especie de estudio en campo



ANEXO 4

Recolección de muestras para la determinación de la especie



ANEXO 5

Inflorescencia de *Chloris ciliata* Sw.



ANEXO 6

Racimo de *Chloris ciliata* Sw.



ANEXO 7

Espiguilla de *Chloris ciliata* Sw.



ANEXO 8

Glumas de *Chloris ciliata* Sw.



ANEXO 9

Lígulas de *Chloris ciliata* Sw.

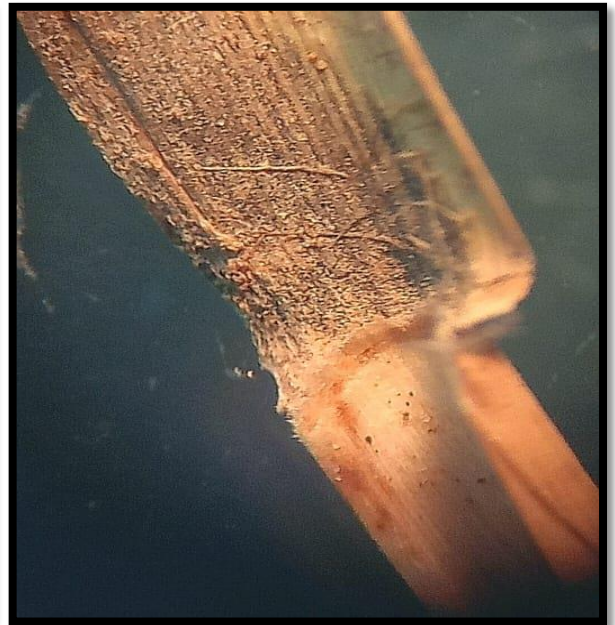

ANEXO 10

Preparación e introducción de las muestras en cámara de germinación

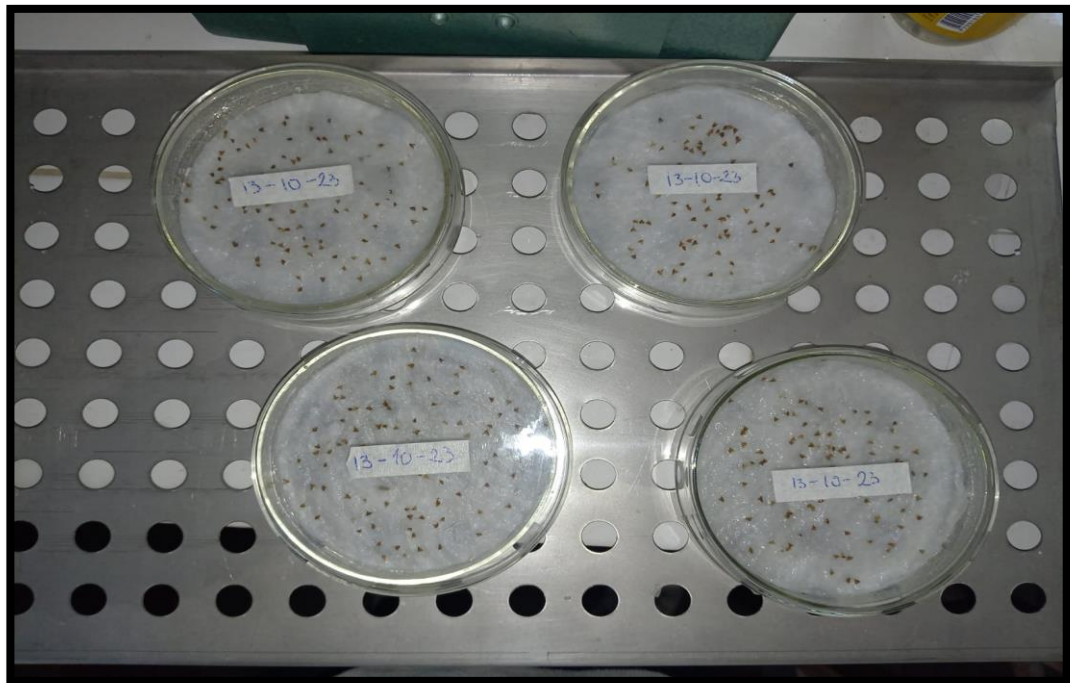
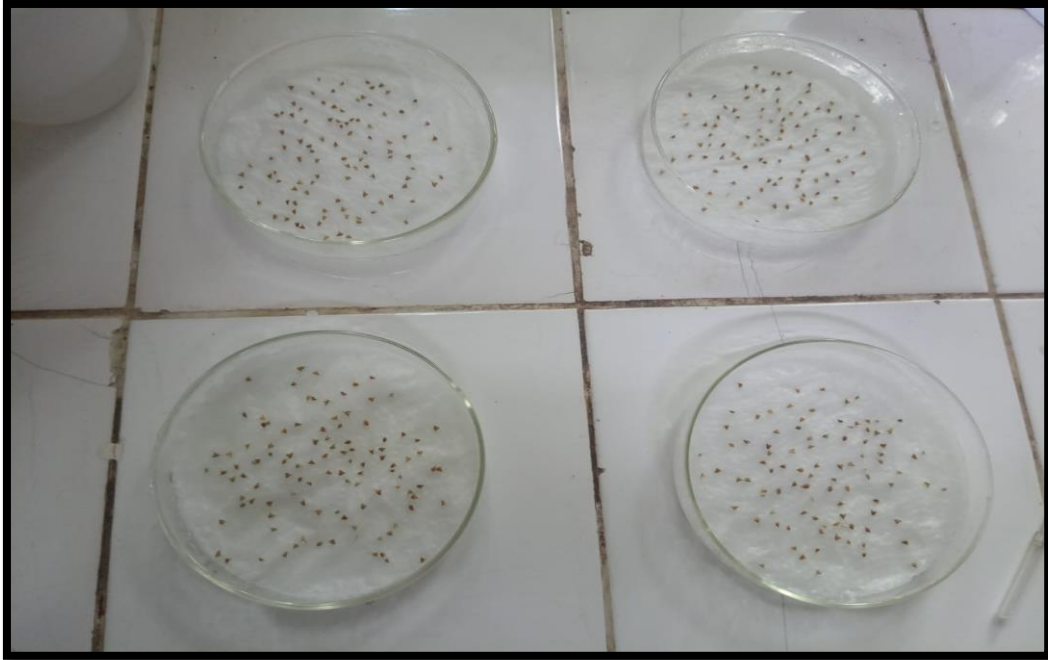

ANEXO 11
Análisis de germinación



