

UNIVERSIDAD AUTÓNOMA "JUAN MISAEL SARACHO"
 FACULTAD DE CIENCIAS ECONÓMICAS Y FINANCIERAS
 CARRERA DE ECONOMÍA

TESIS DE GRADO:
 "LA ZONIFICACIÓN ECONÓMICA DEL MUNICIPIO DE SAN LORENZO,
 INSTRUMENTO DE PLANIFICACIÓN Y GESTIÓN"

MAPA: **1**
 ANEXO 1
 Agricultura intensiva con fertilidad baja a moderada
 Clase1 Socioeconómica

SISTEMA DE REFERENCIA

ESFEROIDE:	WGS 84	FUENTE:	PMOT; SIC S.R.L.
CUADRICULA:	8.000 metros Zona 20 S	ELABORADO POR:	WILFREDO MAMANI HUARACHI
PROYECCION:	UTM		
DATO VERTICAL:	Nivel Medio del Mar		
FECHA:	Tarija, diciembre de 2011		

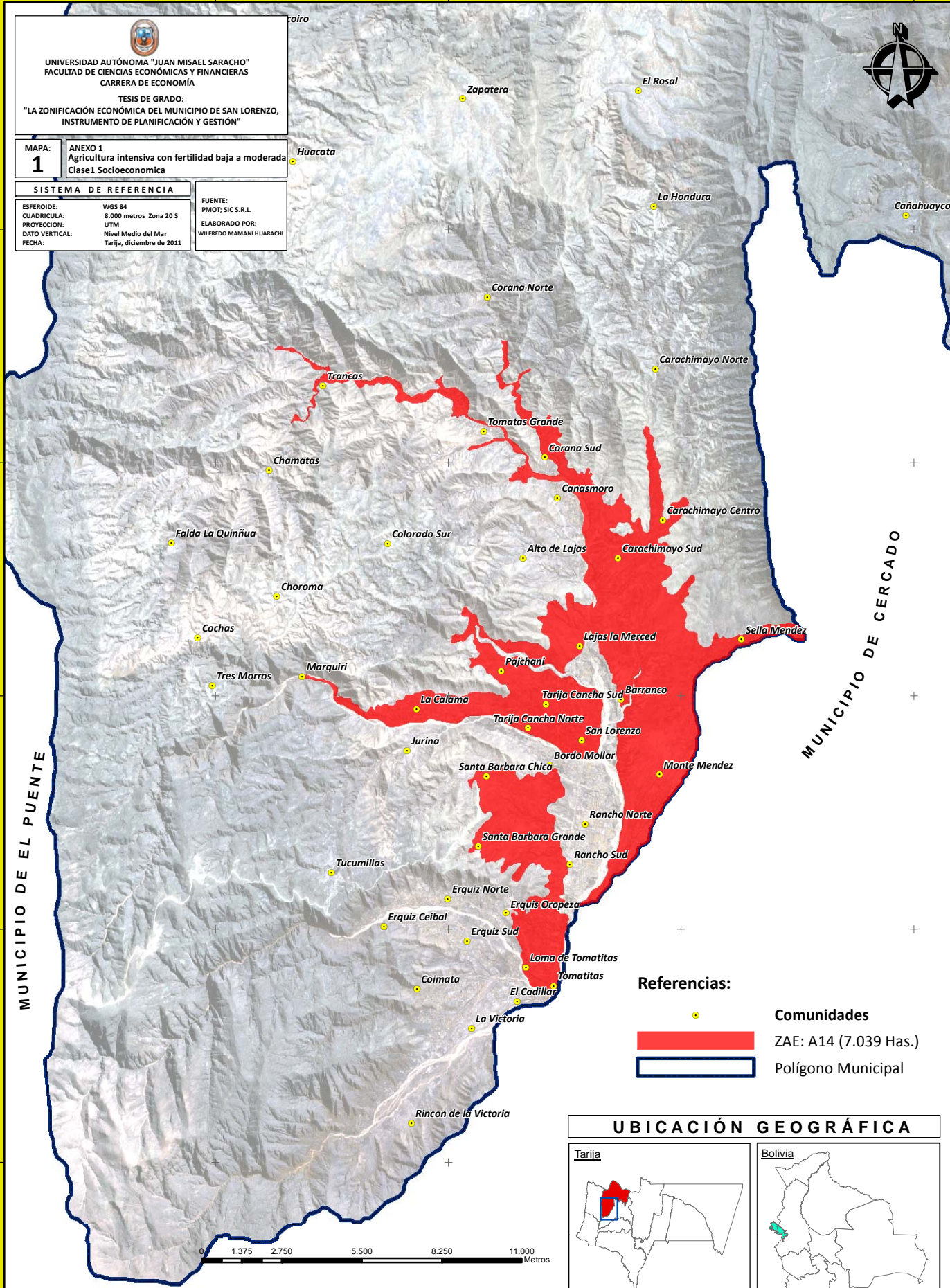

MUNICIPIO DE EL PUENTE

MUNICIPIO DE CERCAO

Referencias:

- Comunidades
- ZAE: A14 (7.039 Has.)
- Polígono Municipal

UBICACIÓN GEOGRÁFICA

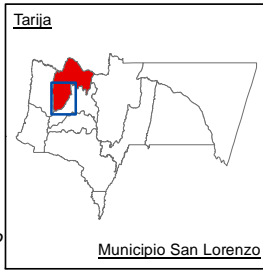

La información contenida, obedece a actividades del trabajo específico (TESIS DE GRADO: "LA ZONIFICACIÓN ECONÓMICA DEL MUNICIPIO DE SAN LORENZO, INSTRUMENTO DE PLANIFICACIÓN Y GESTIÓN") y no debe ser utilizada sin previo análisis correspondiente. Los límites corresponden a los establecidos por el IGM, el ZONISIG y el PMOT, pudiendo existir diferencias con otras fuentes.

306000 314000 322000 330000

7648000 7640000 7632000 7624000 7616000

7648000 7640000 7632000 7624000 7616000

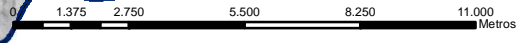

314000 322000 330000 338000



UNIVERSIDAD AUTÓNOMA "JUAN MISAEL SARACHO"
FACULTAD DE CIENCIAS ECONÓMICAS Y FINANCIERAS
CARRERA DE ECONOMÍA

TESIS DE GRADO:
"LA ZONIFICACIÓN ECONÓMICA DEL MUNICIPIO DE SAN LORENZO,
INSTRUMENTO DE PLANIFICACIÓN Y GESTIÓN"

MAPA:
2

ANEXO 1
Agricultura intensiva con limitación de acceso
con moderada fertilidad Clase 4

SISTEMA DE REFERENCIA

ESFEROIDE: WGS 84
CUADRICULA: 8.000 metros Zona 20 S
PROYECCION: UTM
DATO VERTICAL: Nivel Medio del Mar
FECHA: Tarija, diciembre de 2011

FUENTE:
PMOT; SIC S.R.L.
ELABORADO POR:
WILFREDO MAMANI HUARACH



Referencias:

-  Comunidades
-  ZAE: A15 (225 Has.)
-  Polígono Municipal

DEPARTAMENTO DE CHUQUISACA

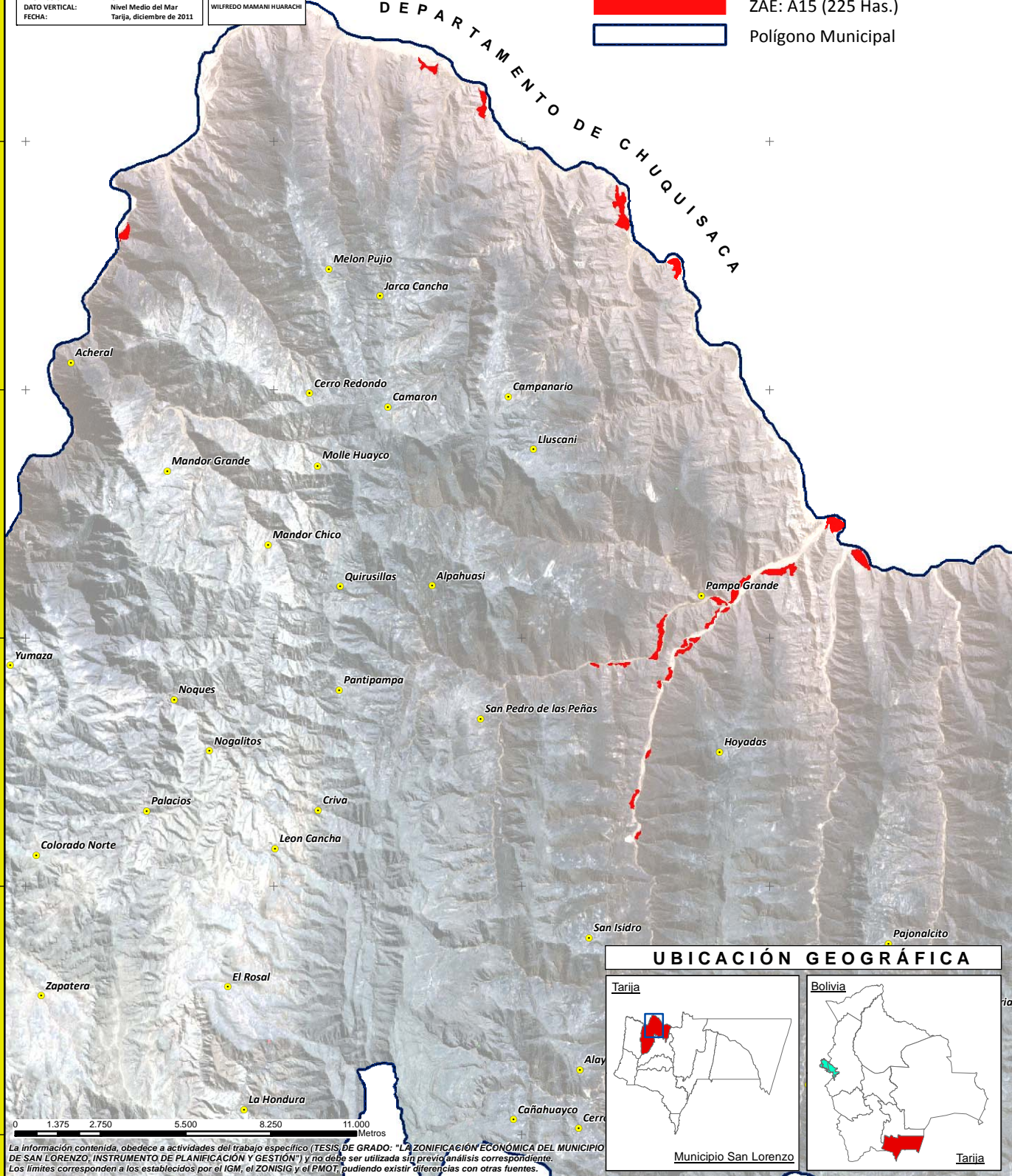

UBICACIÓN GEOGRÁFICA

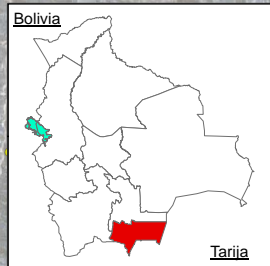
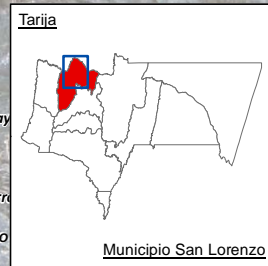

0 1.375 2.750 5.500 8.250 11.000 Metros

La información contenida, obedece a actividades del trabajo específico (TESIS DE GRADO: "LA ZONIFICACIÓN ECONÓMICA DEL MUNICIPIO DE SAN LORENZO, INSTRUMENTO DE PLANIFICACIÓN Y GESTIÓN") y no debe ser utilizada sin previo análisis correspondiente. Los límites corresponden a los establecidos por el IGM, el ZONISIG y el PMOT, pudiendo existir diferencias con otras fuentes.

314000 322000 330000 338000

7688000 7680000 7672000 7664000 7656000 7648000

7688000 7680000 7672000 7664000 7656000 7648000



UNIVERSIDAD AUTÓNOMA "JUAN MISAEL SARACHO"
FACULTAD DE CIENCIAS ECONÓMICAS Y FINANCIERAS
CARRERA DE ECONOMÍA

TESIS DE GRADO:
"LA ZONIFICACIÓN ECONÓMICA DEL MUNICIPIO DE SAN LORENZO,
INSTRUMENTO DE PLANIFICACIÓN Y GESTIÓN"

MAPA:	ANEXO 1
3	Agricultura intensiva con restricciones de fertilidad, Clase 1 Socioeconómico

SISTEMA DE REFERENCIA	
ESFEROIDE:	WGS 84
CUADRICULA:	8.000 metros Zona 20 S
PROYECCION:	UTM
DATO VERTICAL:	Nivel Medio del Mar
FECHA:	Tarija, diciembre de 2011

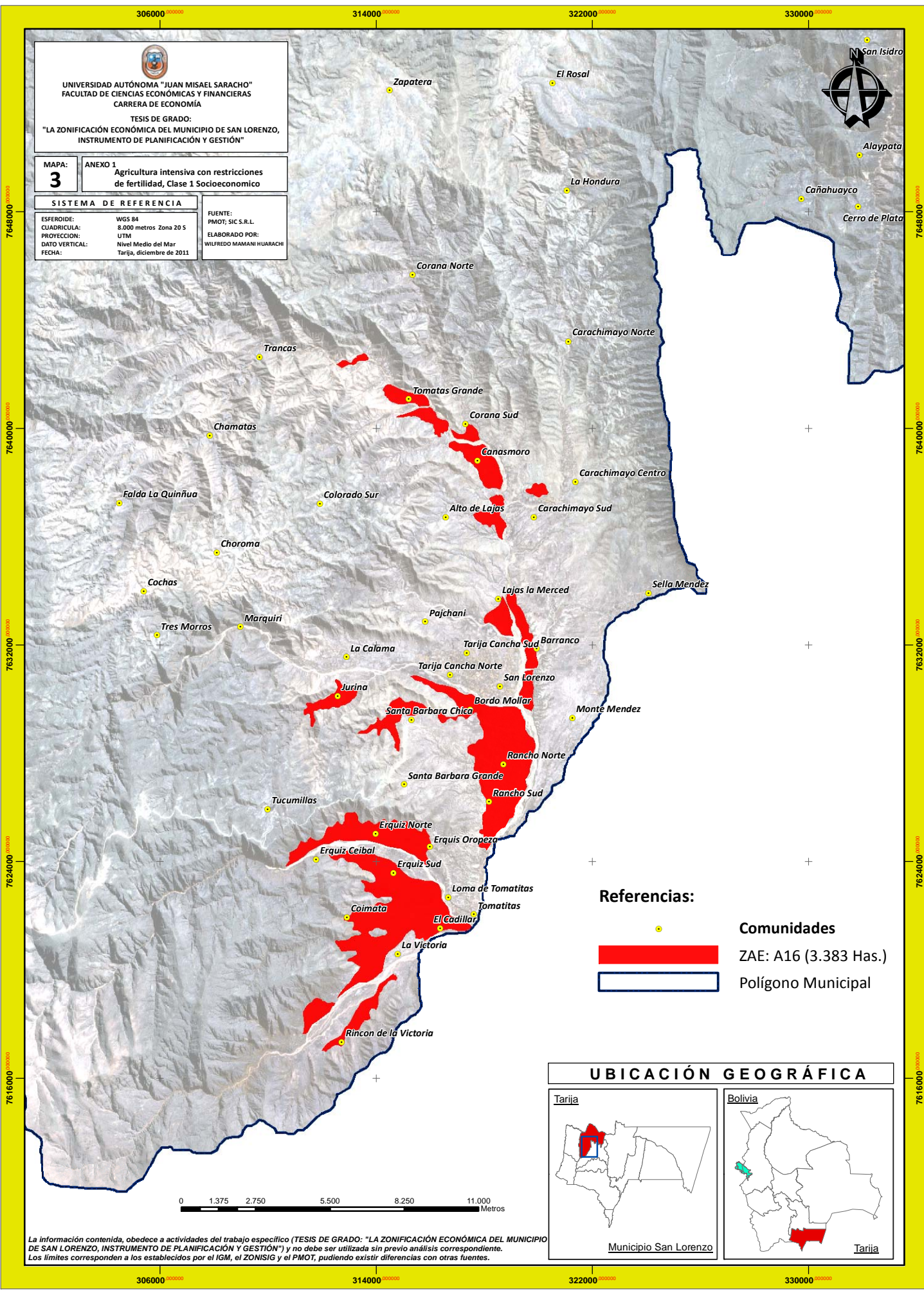
FUENTE: PMOT; SIC S.R.L.
ELABORADO POR: WILFREDO MAMANI HUARACHI



Referencias:

	Comunidades
	ZAE: A16 (3.383 Has.)
	Polígono Municipal

UBICACIÓN GEOGRÁFICA

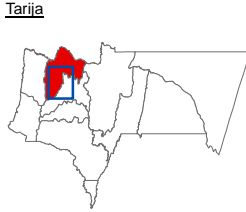
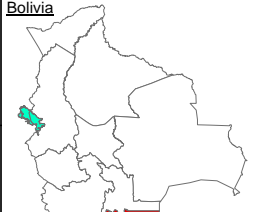
<p>Tarija</p>  <p>Municipio San Lorenzo</p>	<p>Bolivia</p>  <p>Tarija</p>
--	--

La información contenida, obedece a actividades del trabajo específico (TESIS DE GRADO: "LA ZONIFICACIÓN ECONÓMICA DEL MUNICIPIO DE SAN LORENZO, INSTRUMENTO DE PLANIFICACIÓN Y GESTIÓN") y no debe ser utilizada sin previo análisis correspondiente. Los límites corresponden a los establecidos por el IGM, el ZONISIG y el PMOT, pudiendo existir diferencias con otras fuentes.

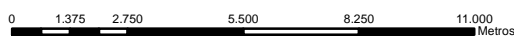

UNIVERSIDAD AUTÓNOMA "JUAN MISAEL SARACHO"
 FACULTAD DE CIENCIAS ECONÓMICAS Y FINANCIERAS
 CARRERA DE ECONOMÍA
 TESIS DE GRADO:
**"LA ZONIFICACIÓN ECONÓMICA DEL MUNICIPIO DE SAN LORENZO,
 INSTRUMENTO DE PLANIFICACIÓN Y GESTIÓN"**

MAPA: ANEXO 2
1 Agropecuario extensivo con limitaciones de fertilidad y de pendiente Clase 3

SISTEMA DE REFERENCIA
 ESFEROIDE: WGS 84
 CUADRICULA: 8.000 metros Zona 20 S
 PROYECCION: UTM
 DATO VERTICAL: Nivel Medio del Mar
 FECHA: Tarija, diciembre de 2011

FUENTE: PMOT; SIC S.R.L.
ELABORADO POR: WILFREDO MAMANI HUARACHI



DEPARTAMENTO DE CHUQUISACA

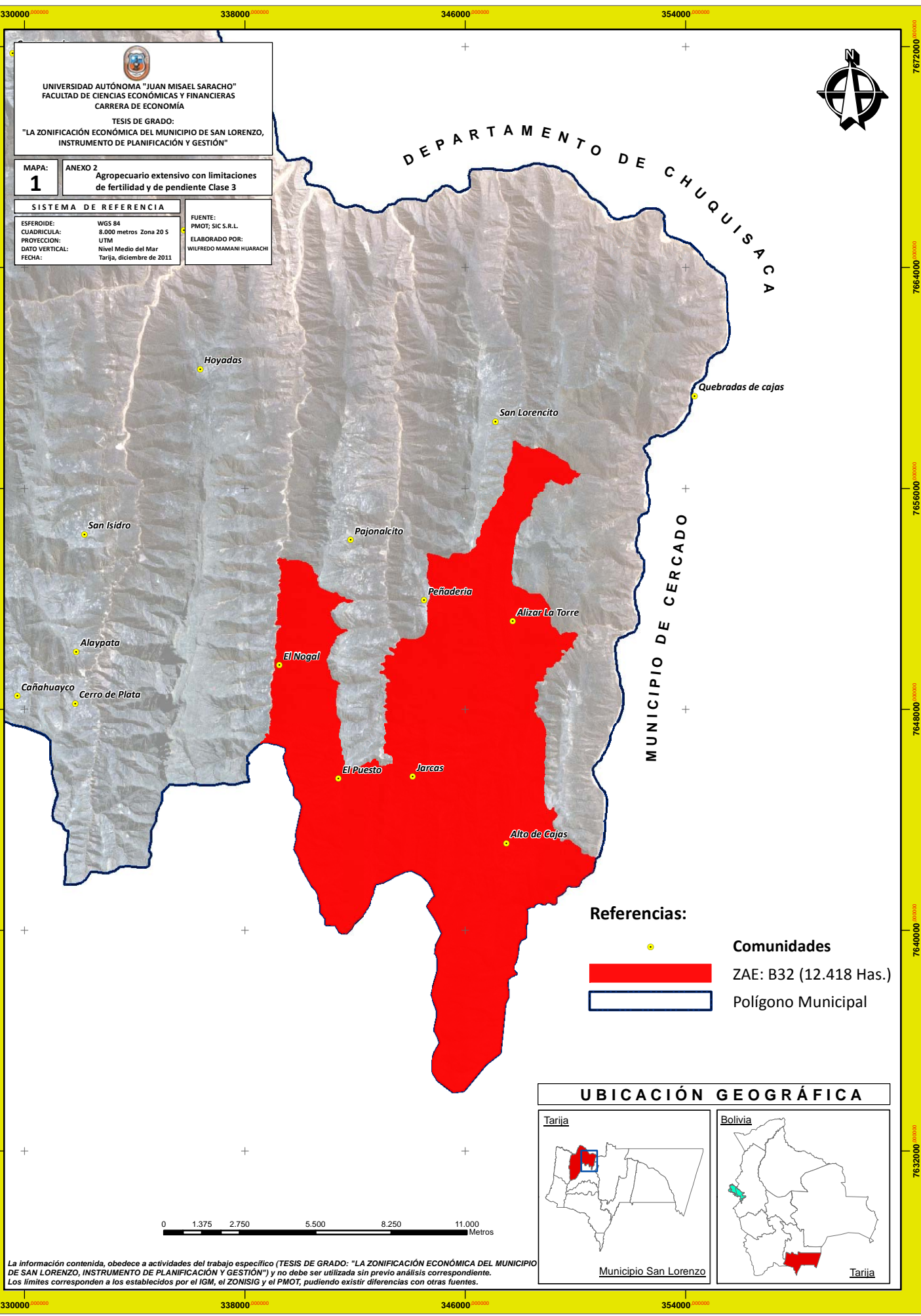

Referencias:

- Comunidades
- ZAE: B32 (12.418 Has.)
- Polígono Municipal

UBICACIÓN GEOGRÁFICA

Tarija

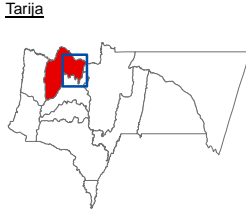

Municipio San Lorenzo

Bolivia

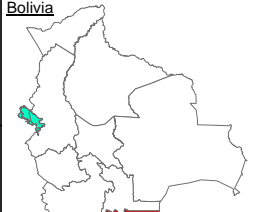

Tarija

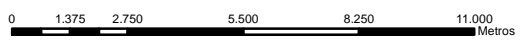

La información contenida, obedece a actividades del trabajo específico (TESIS DE GRADO: "LA ZONIFICACIÓN ECONÓMICA DEL MUNICIPIO DE SAN LORENZO, INSTRUMENTO DE PLANIFICACIÓN Y GESTIÓN") y no debe ser utilizada sin previo análisis correspondiente. Los límites corresponden a los establecidos por el IGM, el ZONISIG y el PMOT, pudiendo existir diferencias con otras fuentes.

UNIVERSIDAD AUTÓNOMA "JUAN MISAEL SARACHO"
 FACULTAD DE CIENCIAS ECONÓMICAS Y FINANCIERAS
 CARRERA DE ECONOMÍA
 TESIS DE GRADO:
**"LA ZONIFICACIÓN ECONÓMICA DEL MUNICIPIO DE SAN LORENZO,
 INSTRUMENTO DE PLANIFICACIÓN Y GESTIÓN"**



MAPA: ANEXO 2
 Agropecuario extensivo con limitaciones de fertilidad, pendientes, pastoreo limitado extensivo y con áreas de protección Clase 3

SISTEMA DE REFERENCIA
 ESFEROIDE: WGS 84
 CUADRICULA: 8.000 metros Zona 20 S
 PROYECCION: UTM
 DATO VERTICAL: Nivel Medio del Mar
 FECHA: Tarija, diciembre de 2011

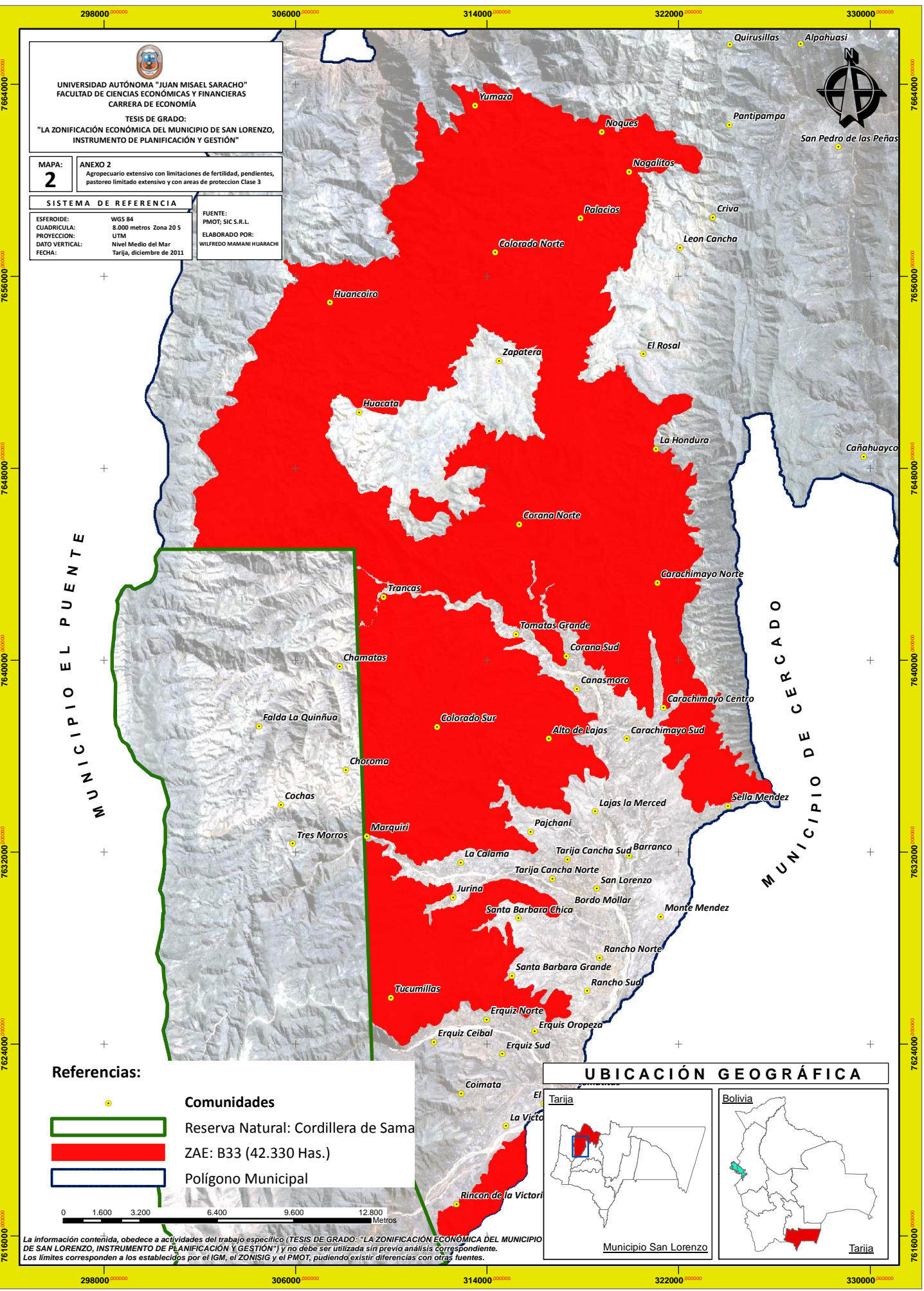
FUENTE: PMOT; SIC S.R.L.
ELABORADO POR: WILFREDO MAMANI HUARACHI



Referencias:

-  Reservas Naturales: Cordillera de Sama
-  ZAE: B33 (42.330 Has.)
-  Polígono Municipal

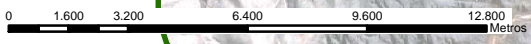

UBICACIÓN GEOGRÁFICA

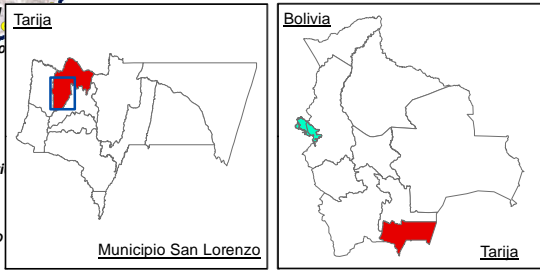

La información contenida, obedece a actividades del trabajo específico (TESIS DE GRADO: "LA ZONIFICACIÓN ECONÓMICA DEL MUNICIPIO DE SAN LORENZO, INSTRUMENTO DE PLANIFICACIÓN Y GESTIÓN") y no debe ser utilizada sin previo análisis correspondiente. Los límites corresponden a los establecidos por el IGM, el ZONISIG y el PMOT, pudiendo existir diferencias con otras fuentes.

302000 308000 314000 320000



UNIVERSIDAD AUTÓNOMA "JUAN MISAEL SARACHO"
 FACULTAD DE CIENCIAS ECONÓMICAS Y FINANCIERAS
 CARRERA DE ECONOMÍA
 TESIS DE GRADO:
**"LA ZONIFICACIÓN ECONÓMICA DEL MUNICIPIO DE SAN LORENZO,
 INSTRUMENTO DE PLANIFICACIÓN Y GESTIÓN"**

MAPA: **3** ANEXO 2
Agropecuario extensivo limitada Clase 3

SISTEMA DE REFERENCIA
 ESFEROIDE: WGS 84
 CUADRICULA: 6.000 metros Zona 20 S
 PROYECCION: UTM
 DATO VERTICAL: Nivel Medio del Mar
 FECHA: Tarija, diciembre de 2011
 FUENTE: PMOT; SIC S.R.L.
 ELABORADO POR: WILFREDO MAMANI HUARACHI

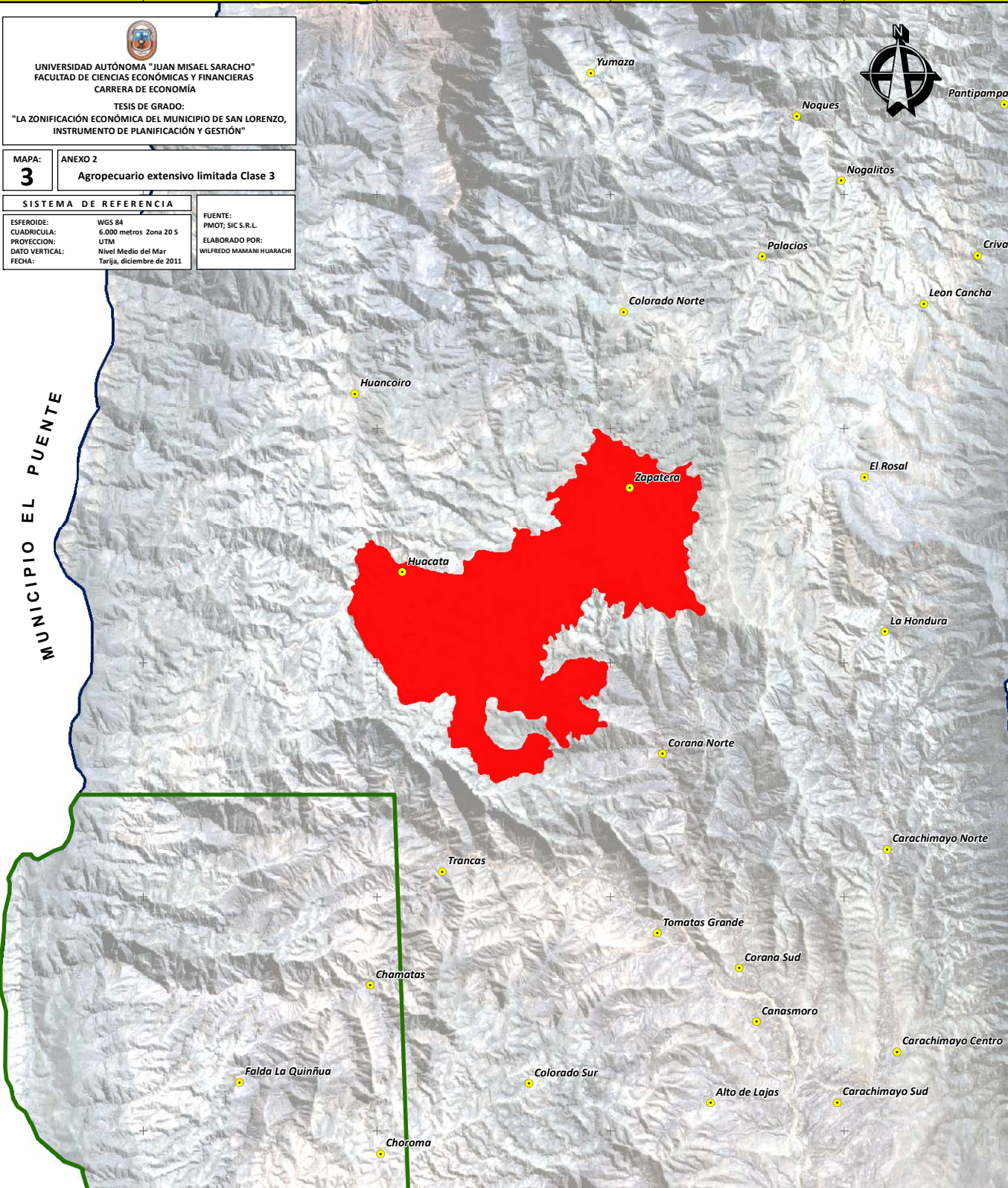

MUNICIPIO EL PUENTE



Referencias:

-  Comunidades
-  Reserva Natural: Cordillera de Sama
-  ZAE: B34 (3.700 Has.)
-  Polígono Municipal



UBICACIÓN GEOGRÁFICA

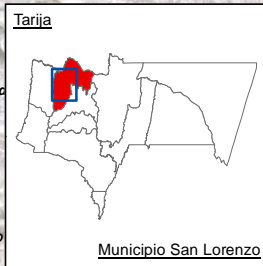

La información contenida, obedece a actividades del trabajo específico (TESIS DE GRADO: "LA ZONIFICACIÓN ECONÓMICA DEL MUNICIPIO DE SAN LORENZO, INSTRUMENTO DE PLANIFICACIÓN Y GESTIÓN") y no debe ser utilizada sin previo análisis correspondiente. Los límites corresponden a los establecidos por el IGM, el ZONISIG y el PMOT, pudiendo existir diferencias con otras fuentes.

302000 308000 314000 320000

7660000 7654000 7648000 7642000 7636000 7630000

7660000 7654000 7648000 7642000 7636000 7630000





302000 308000 314000 320000 326000

UNIVERSIDAD AUTÓNOMA "JUAN MISAEL SARACHO"
 FACULTAD DE CIENCIAS ECONÓMICAS Y FINANCIERAS
 CARRERA DE ECONOMÍA
 TESIS DE GRADO:
**"LA ZONIFICACIÓN ECONÓMICA DEL MUNICIPIO DE SAN LORENZO,
 INSTRUMENTO DE PLANIFICACIÓN Y GESTIÓN"**

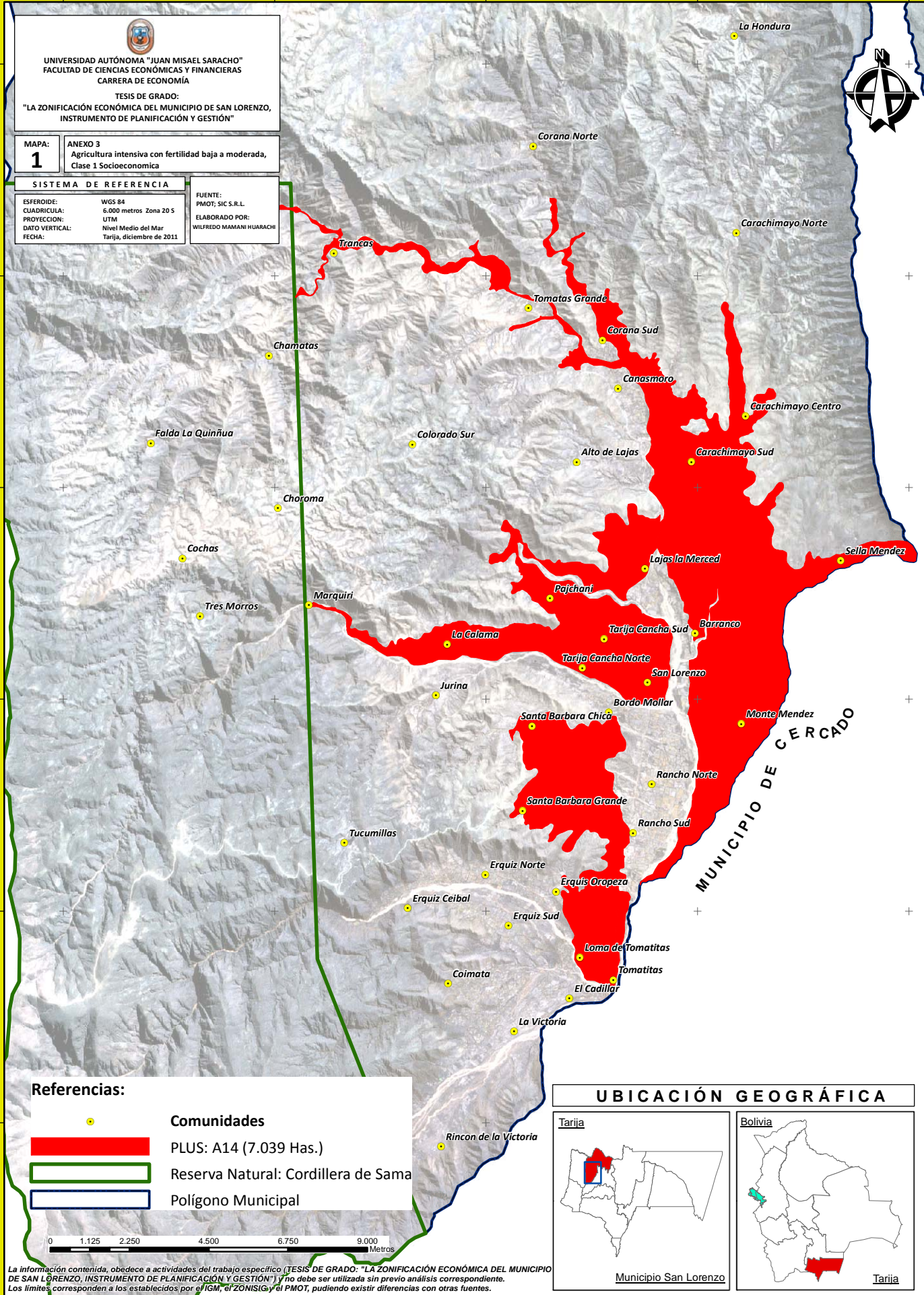
MAPA: **1**
 ANEXO 3
 Agricultura intensiva con fertilidad baja a moderada,
 Clase 1 Socioeconómica

SISTEMA DE REFERENCIA
 ESFEROIDE: WGS 84
 CUADRICULA: 6.000 metros Zona 20 S
 PROYECCION: UTM
 DATO VERTICAL: Nivel Medio del Mar
 FECHA: Tarija, diciembre de 2011
 FUENTE: PMOT; SIC S.R.L.
 ELABORADO POR: WILFREDO MAMANI HUARACHI



Referencias:
 Comunidades
 PLUS: A14 (7.039 Has.)
 Reserva Natural: Cordillera de Sama
 Polígono Municipal



UBICACIÓN GEOGRÁFICA

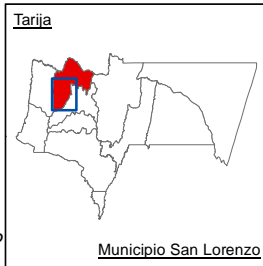

La información contenida, obedece a actividades del trabajo específico (TESIS DE GRADO: "LA ZONIFICACIÓN ECONÓMICA DEL MUNICIPIO DE SAN LORENZO, INSTRUMENTO DE PLANIFICACIÓN Y GESTIÓN") y no debe ser utilizada sin previo análisis correspondiente. Los límites corresponden a los establecidos por el IGM, el ZONISIG y el PMOT, pudiendo existir diferencias con otras fuentes.

302000 308000 314000 320000 326000

7648000 7642000 7636000 7630000 7624000 7618000

7648000 7642000 7636000 7630000 7624000 7618000



UNIVERSIDAD AUTÓNOMA "JUAN MISAEL SARACHO"
 FACULTAD DE CIENCIAS ECONÓMICAS Y FINANCIERAS
 CARRERA DE ECONOMÍA
 TESIS DE GRADO:
 "LA ZONIFICACIÓN ECONÓMICA DEL MUNICIPIO DE SAN LORENZO,
 INSTRUMENTO DE PLANIFICACIÓN Y GESTIÓN"

MAPA: ANEXO 3
2 Agricultura intensiva con limitación de acceso
 con moderada fertilidad Clase 4

SISTEMA DE REFERENCIA
 ESFEROIDE: WGS 84
 CUADRICULA: 6.000 metros Zona 20 S
 PROYECCION: UTM
 DATO VERTICAL: Nivel Medio del Mar
 FECHA: Tarja, diciembre de 2011

FUENTE:
 PMOT; SIC S.R.L.
 ELABORADO POR:
 WILFREDO MAMANI HUARACHI

DEPARTAMENTO DE CHUQUISACA

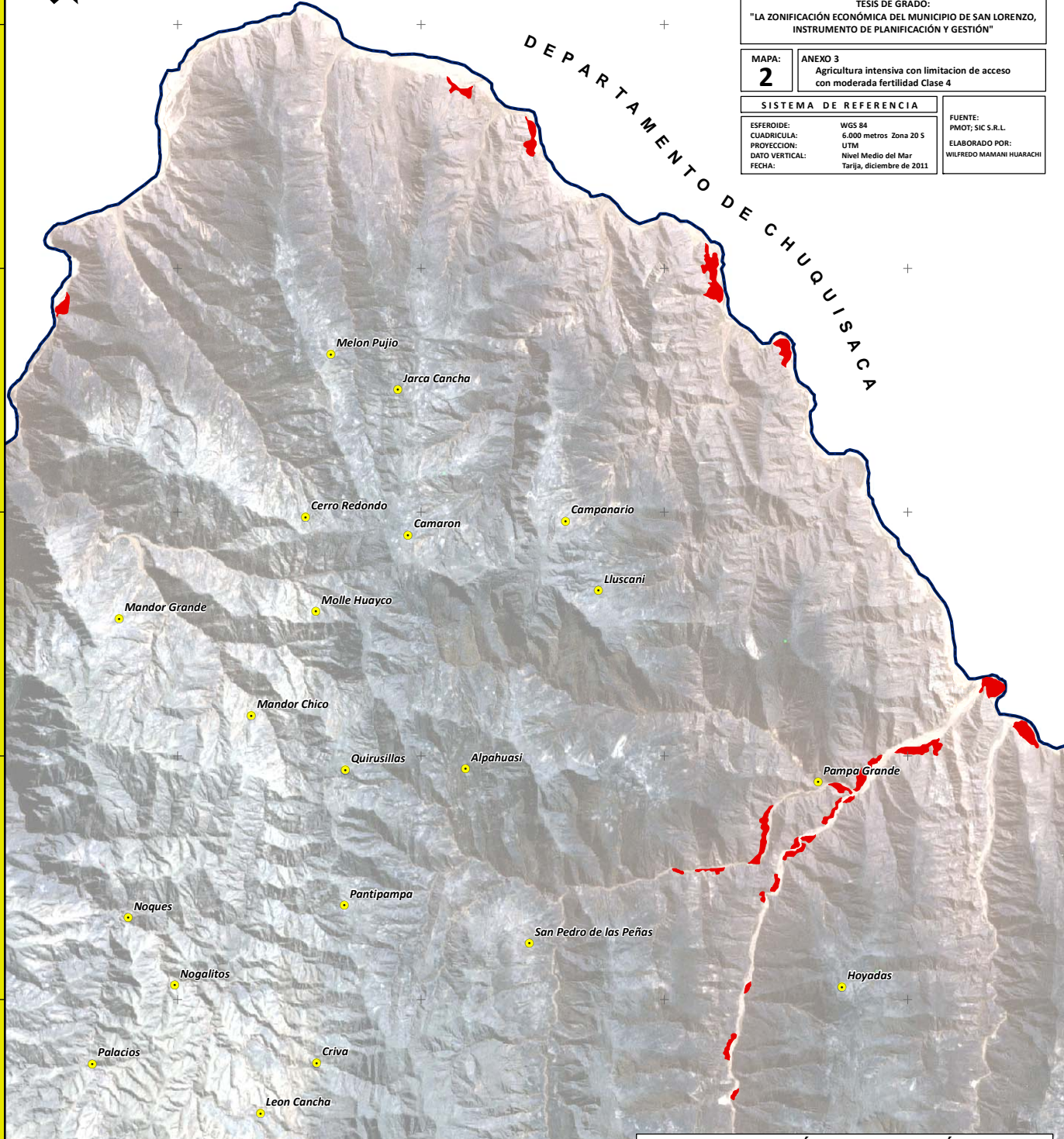

Referencias:

- Comunidades
- PLUS: A15 (225 Has.)
- Polígono Municipal

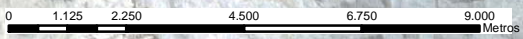

UBICACIÓN GEOGRÁFICA

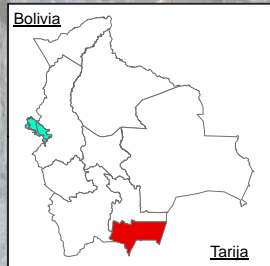
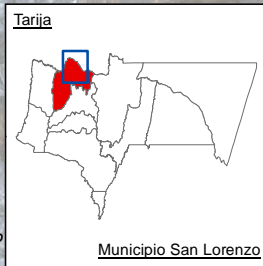

La información contenida, obedece a actividades del trabajo específico (TESIS DE GRADO: "LA ZONIFICACIÓN ECONÓMICA DEL MUNICIPIO DE SAN LORENZO, INSTRUMENTO DE PLANIFICACIÓN Y GESTIÓN") y no debe ser utilizada sin previo análisis correspondiente. Los límites corresponden a los establecidos por el IGM, el ZONISIG y el PMOT, pudiendo existir diferencias con otras fuentes.



UNIVERSIDAD AUTÓNOMA "JUAN MISAEL SARACHO"
FACULTAD DE CIENCIAS ECONÓMICAS Y FINANCIERAS
CARRERA DE ECONOMÍA

TESIS DE GRADO:
"LA ZONIFICACIÓN ECONÓMICA DEL MUNICIPIO DE SAN LORENZO,
INSTRUMENTO DE PLANIFICACIÓN Y GESTIÓN"

MAPA: ANEXO 3
3 Agricultura intensiva con restricciones de fertilidad
Clase 1 Socioeconómico

SISTEMA DE REFERENCIA
ESFEROIDE: WGS 84
CUADRICULA: 6.000 metros Zona 20 S
PROYECCION: UTM
DATO VERTICAL: Nivel Medio del Mar
FECHA: Tarja, diciembre de 2011

FUENTE: PMOT; SIC S.R.L.
ELABORADO POR: WILFREDO MAMANI HUARACHI

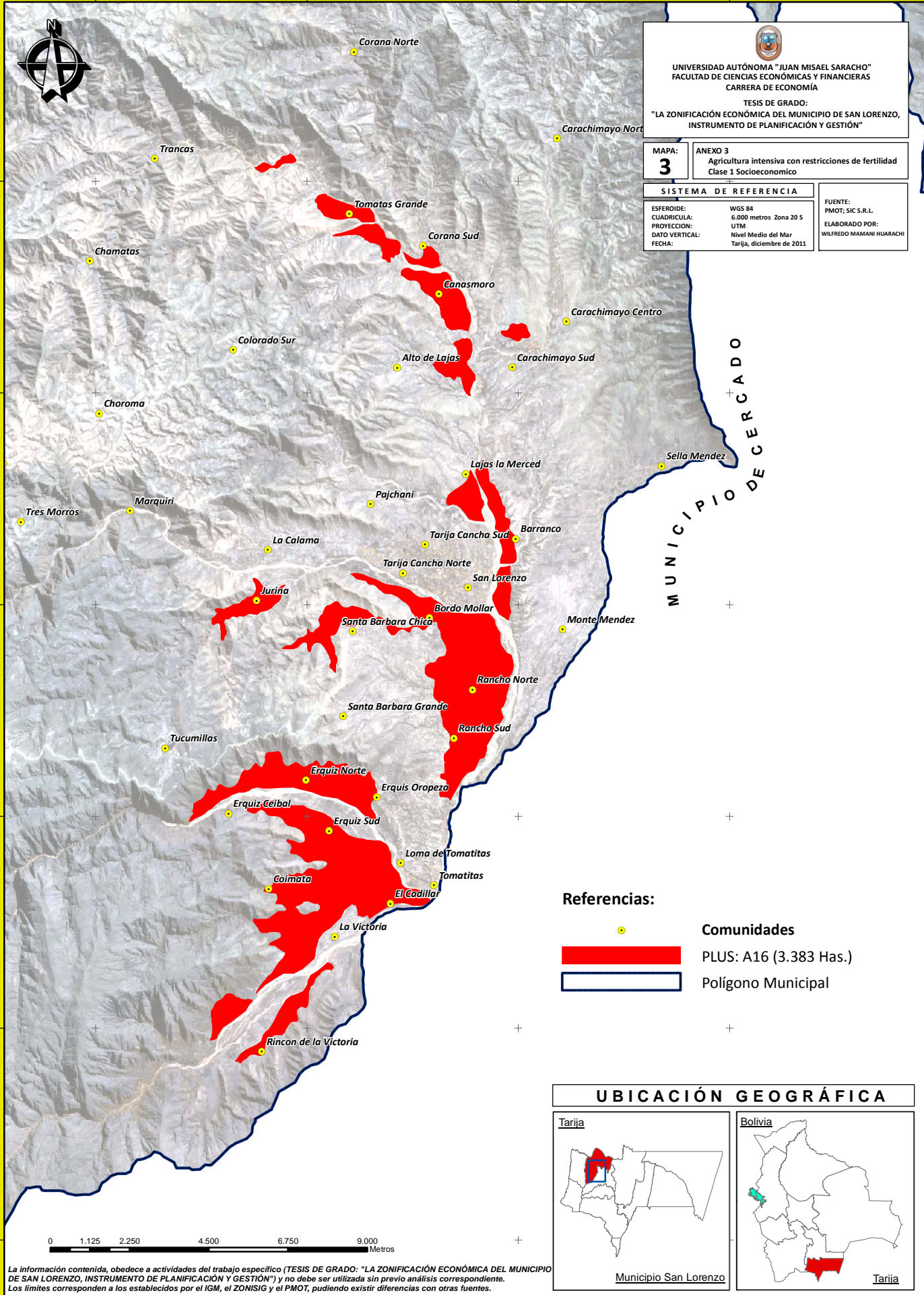

Referencias:

- Comunidades
- PLUS: A16 (3.383 Has.)
- Polígono Municipal

UBICACIÓN GEOGRÁFICA

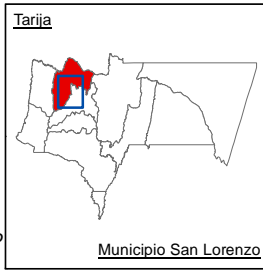

La información contenida, obedece a actividades del trabajo específico (TESIS DE GRADO: "LA ZONIFICACIÓN ECONÓMICA DEL MUNICIPIO DE SAN LORENZO, INSTRUMENTO DE PLANIFICACIÓN Y GESTIÓN") y no debe ser utilizada sin previo análisis correspondiente. Los límites corresponden a los establecidos por el IGM, el ZONISIG y el PMOT, pudiendo existir diferencias con otras fuentes.

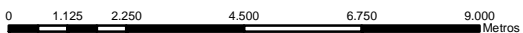



338000

344000

350000

356000

7660000

7654000

7648000

7642000

7636000

7630000

7630000

7660000

7654000

7648000

7642000

7636000

7630000

7630000



UNIVERSIDAD AUTÓNOMA "JUAN MISAEL SARACHO"
 FACULTAD DE CIENCIAS ECONÓMICAS Y FINANCIERAS
 CARRERA DE ECONOMÍA
 TESIS DE GRADO:
 "LA ZONIFICACIÓN ECONÓMICA DEL MUNICIPIO DE SAN LORENZO,
 INSTRUMENTO DE PLANIFICACIÓN Y GESTIÓN"



MAPA: **1** ANEXO 4
 Agropecuario extensivo con limitaciones
 de fertilidad y de pendiente Clase 3

SISTEMA DE REFERENCIA
 ESFEROIDE: WGS 84
 CUADRICULA: 6.000 metros Zona 20 S
 PROYECCION: UTM
 DATO VERTICAL: Nivel Medio del Mar
 FECHA: Tarija, diciembre de 2011

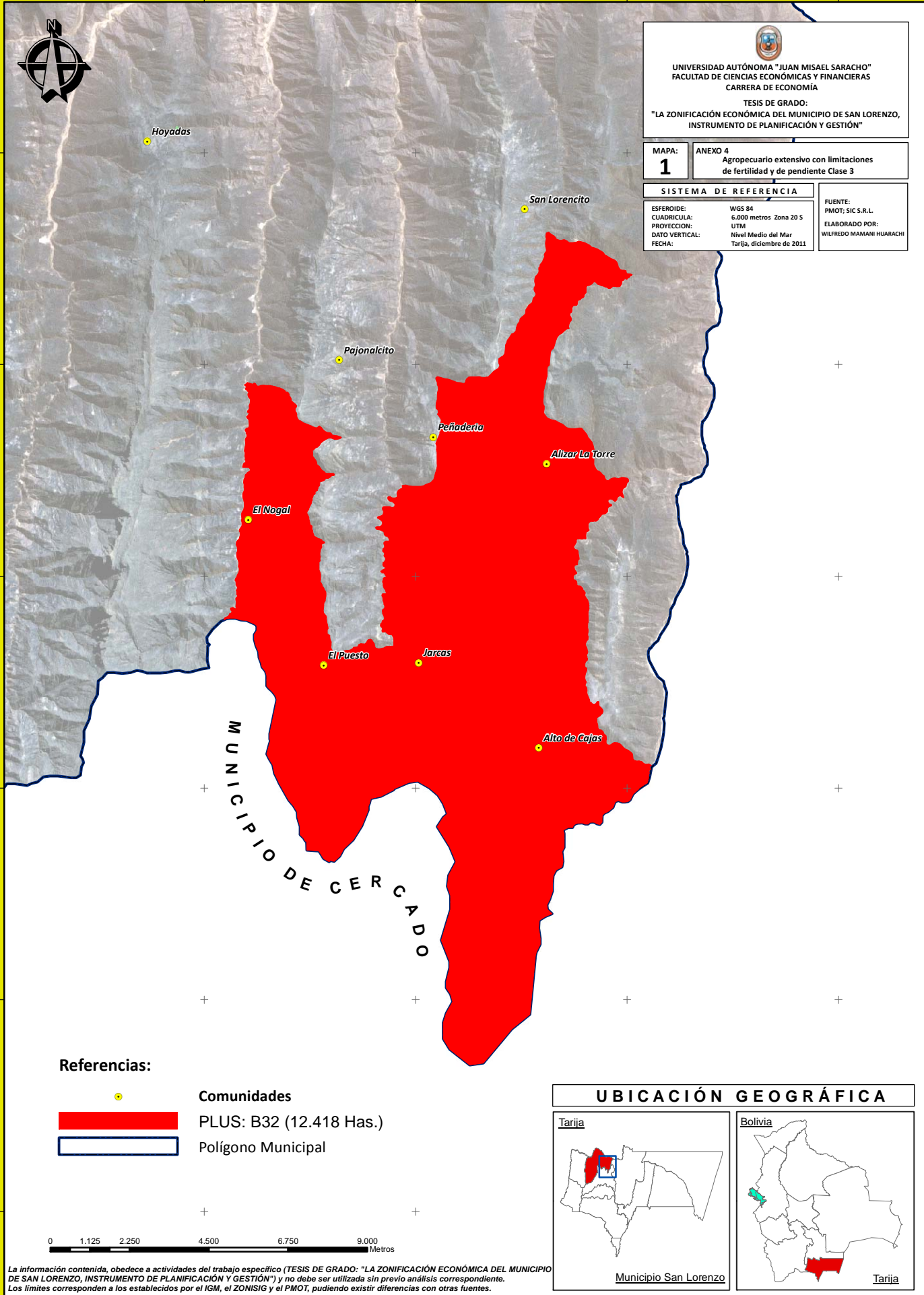
FUENTE:
 PMOT; SIC S.R.L.
 ELABORADO POR:
 WILFREDO MAMANI HUARACHI



Referencias:

-  Comunidades
-  PLUS: B32 (12.418 Has.)
-  Polígono Municipal

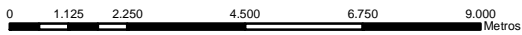

La información contenida, obedece a actividades del trabajo específico (TESIS DE GRADO: "LA ZONIFICACIÓN ECONÓMICA DEL MUNICIPIO DE SAN LORENZO, INSTRUMENTO DE PLANIFICACIÓN Y GESTIÓN") y no debe ser utilizada sin previo análisis correspondiente. Los límites corresponden a los establecidos por el IGM, el ZONISIG y el PMOT, pudiendo existir diferencias con otras fuentes.

UBICACIÓN GEOGRÁFICA

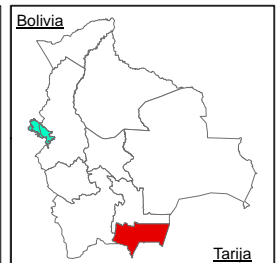
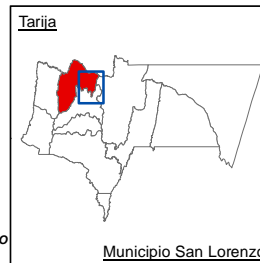

338000

344000

350000

356000

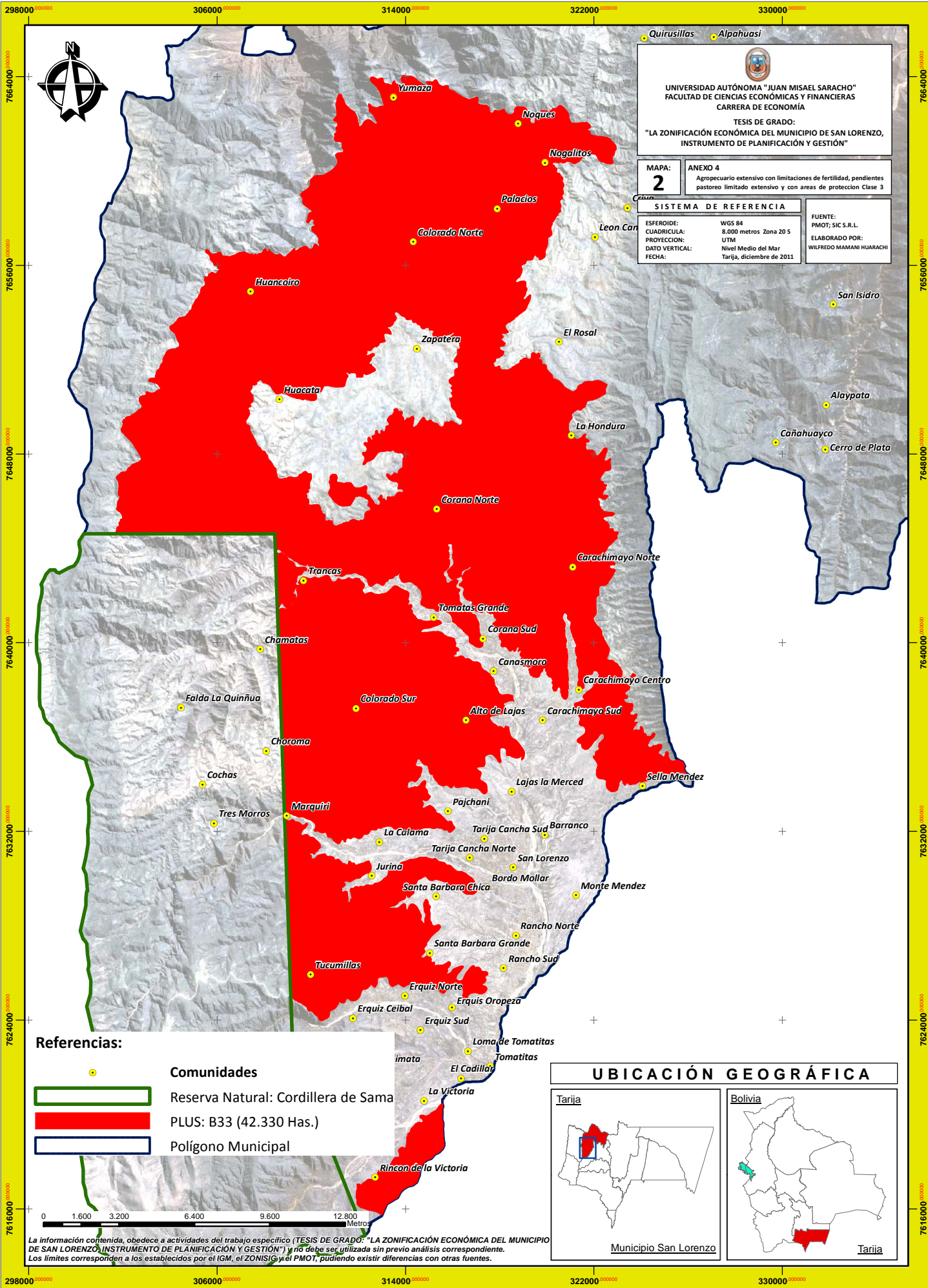

UNIVERSIDAD AUTÓNOMA "JUAN MISAEL SARACHO"
 FACULTAD DE CIENCIAS ECONÓMICAS Y FINANCIERAS
 CARRERA DE ECONOMÍA
 TESIS DE GRADO:
 "LA ZONIFICACIÓN ECONÓMICA DEL MUNICIPIO DE SAN LORENZO,
 INSTRUMENTO DE PLANIFICACIÓN Y GESTIÓN"

MAPA: ANEXO 4
2 Agropecuario extensivo con limitaciones de fertilidad, pendientes pastoreo limitado extensivo y con áreas de protección Clase 3

SISTEMA DE REFERENCIA
 ESFEROIDE: WGS 84
 CUADRICULA: 8.000 metros Zona 20 S
 PROYECCION: UTM
 DATO VERTICAL: Nivel Medio del Mar
 FECHA: Tarija, diciembre de 2011
 FUENTE: PMOT; SIC S.R.L.
 ELABORADO POR: WILFREDO MAMANI HUARACHI

Referencias:

- Comunidades
- Reserva Natural: Cordillera de Sama
- PLUS: B33 (42.330 Has.)
- Polígono Municipal

UBICACIÓN GEOGRÁFICA

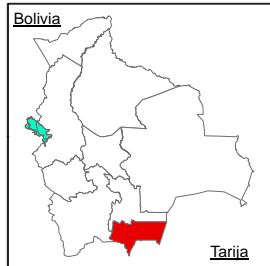
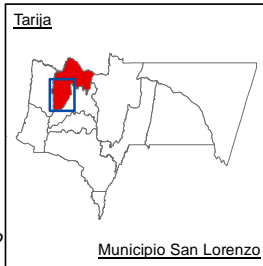

La información contenida, obedece a actividades del trabajo específico (TESIS DE GRADO: "LA ZONIFICACIÓN ECONÓMICA DEL MUNICIPIO DE SAN LORENZO, INSTRUMENTO DE PLANIFICACIÓN Y GESTIÓN") y no debe ser utilizada sin previo análisis correspondiente. Los límites corresponden a los establecidos por el IGM, el ZONISIG y el PMOT, pudiendo existir diferencias con otras fuentes.



UNIVERSIDAD AUTÓNOMA "JUAN MISAEL SARACHO"
 FACULTAD DE CIENCIAS ECONÓMICAS Y FINANCIERAS
 CARRERA DE ECONOMÍA
 TESIS DE GRADO:
 "LA ZONIFICACIÓN ECONÓMICA DEL MUNICIPIO DE SAN LORENZO,
 INSTRUMENTO DE PLANIFICACIÓN Y GESTIÓN"

MAPA: ANEXO 4
3 Agropecuario extensivo limitada Clase 3

SISTEMA DE REFERENCIA
 ESFEROIDE: WGS 84
 CUADRICULA: 5.000 metros Zona 20 S
 PROYECCION: UTM
 DATO VERTICAL: Nivel Medio del Mar
 FECHA: Tarija, diciembre de 2011

FUENTE: PMOT; SIC S.R.L.
 ELABORADO POR: WILFREDO MAMANI HUARACHI

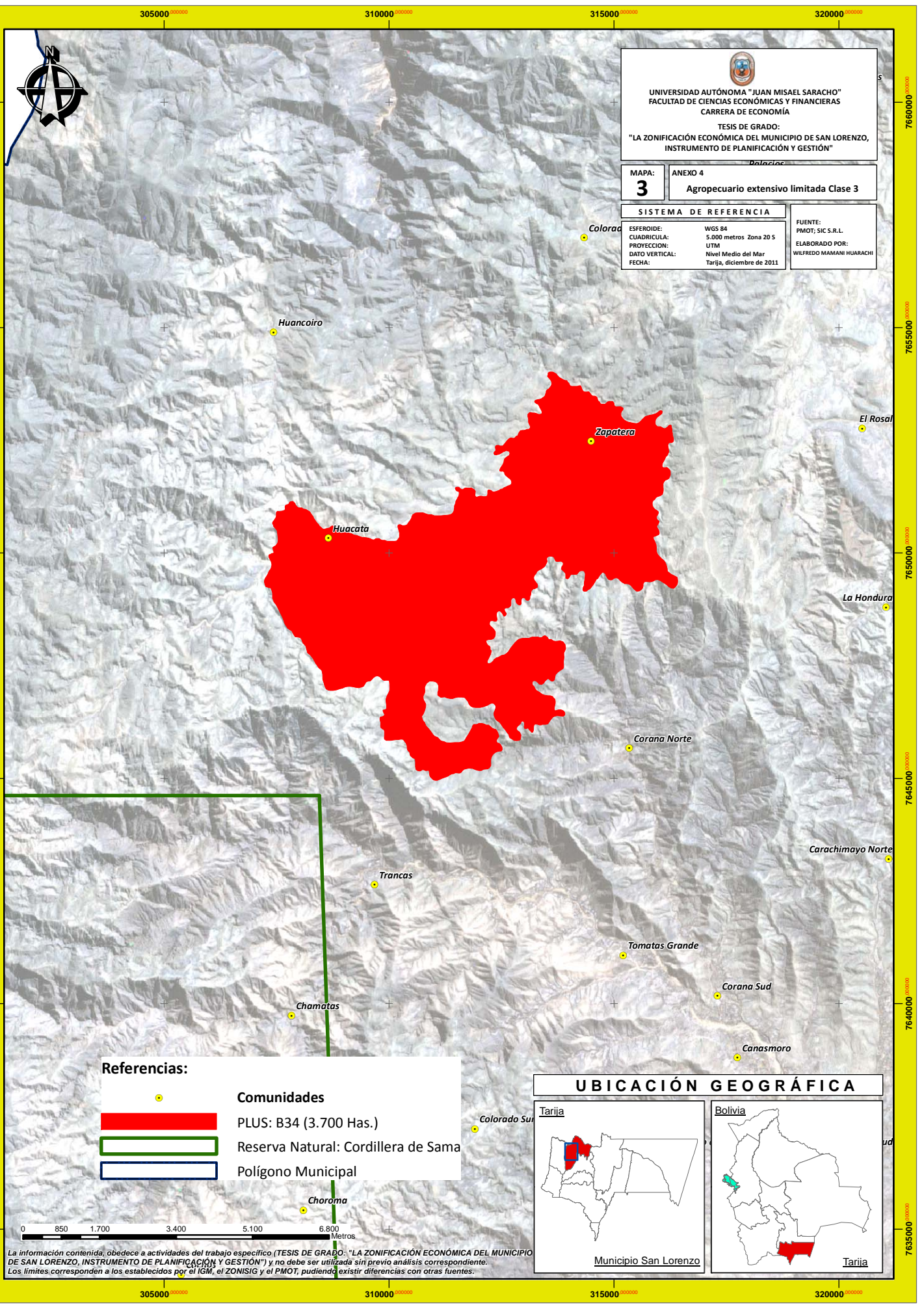

Referencias:

- Comunidades
- PLUS: B34 (3.700 Has.)
- Reserva Natural: Cordillera de Sama
- Polígono Municipal

UBICACIÓN GEOGRÁFICA

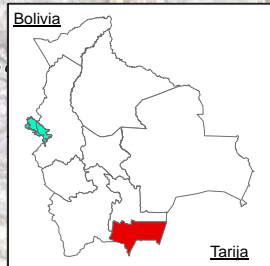
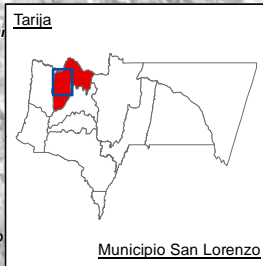

La información contenida, obedece a actividades del trabajo específico (TESIS DE GRADO: "LA ZONIFICACIÓN ECONÓMICA DEL MUNICIPIO DE SAN LORENZO, INSTRUMENTO DE PLANIFICACIÓN Y GESTIÓN") y no debe ser utilizada sin previo análisis correspondiente. Los límites corresponden a los establecidos por el IGM, el ZONISIG y el PMOT, pudiendo existir diferencias con otras fuentes.