

# Residencia Geriatrica Holistica Integral Para la Ciudad de Tarija



PLANTA BAJA AMOBLADA

ESC:1:200



ARQUITECTURA



PROYECTO DE GRADO

GRUPO 5

DOCENTE GUÍA:  
ARQ. ILSÉN MOGRO

ESTUDIANTE:  
SANCHEZ FLORES ANDREINA

CARRERA:  
ARQUITECTURA Y URBANISMO

FACULTAD  
CIENCIAS Y TECNOLOGÍA

NUMERO DE LÁMINA

A 7

*Residencia Geriatrica Holistica Integral  
Para la Ciudad de Tarija*



PLANTA BAJA ACOTADA  
ESC:1:200



ARQUITECTURA



PROYECTO DE GRADO

GRUPO 5

DOCENTE GUÍA:  
ARQ. ILSÉN MOGRO

ESTUDIANTE:  
SANCHEZ FLORES ANDREINA

CARRERA:  
ARQUITECTURA Y URBANISMO

FACULTAD  
CIENCIAS Y TECNOLOGÍA

NUMERO DE LÁMINA

48

*Residencia Gereatríca Holística Integral  
Para la Ciudad de Tarija*

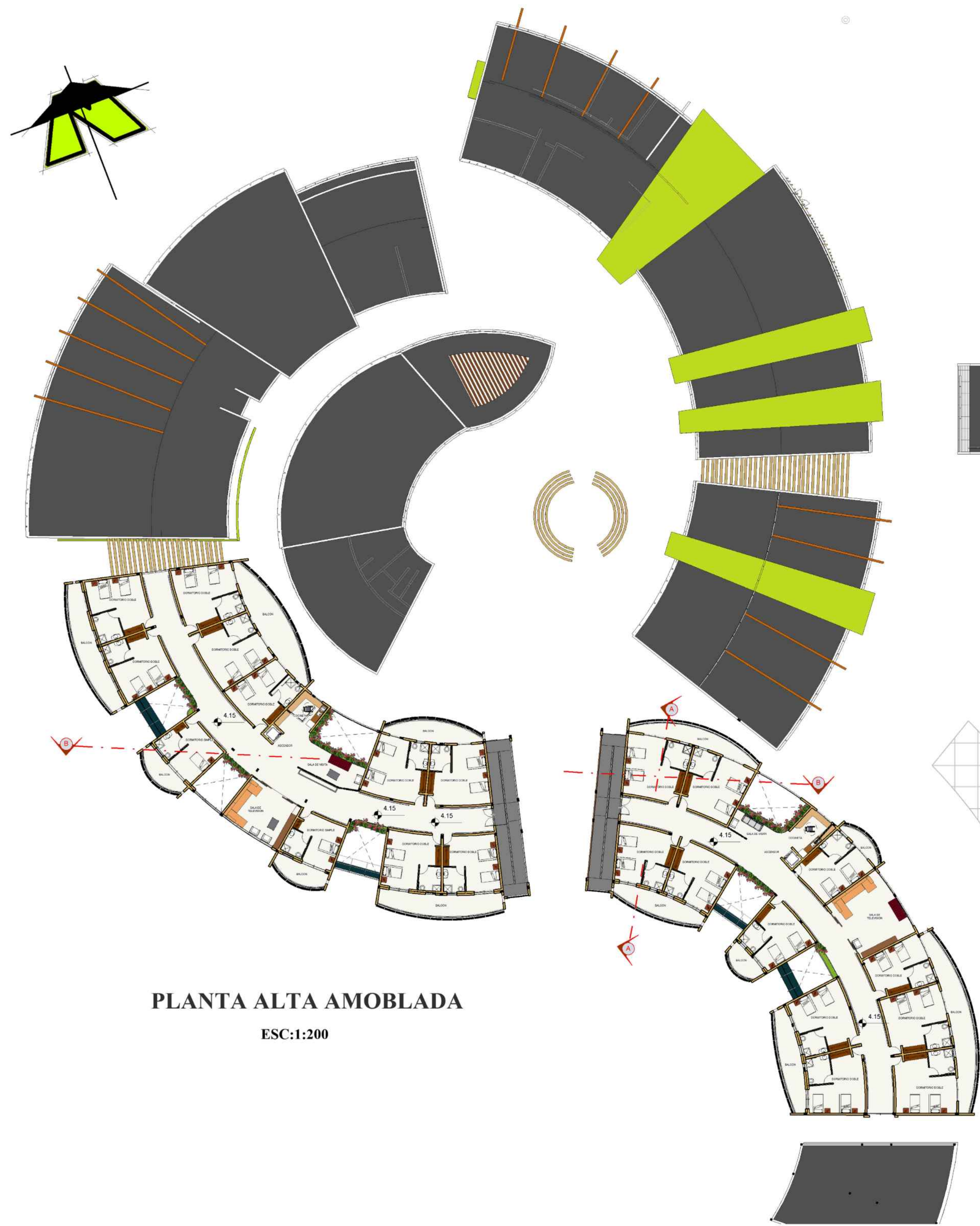

PLANTA ALTA AMOBLADA

ESC:1:200

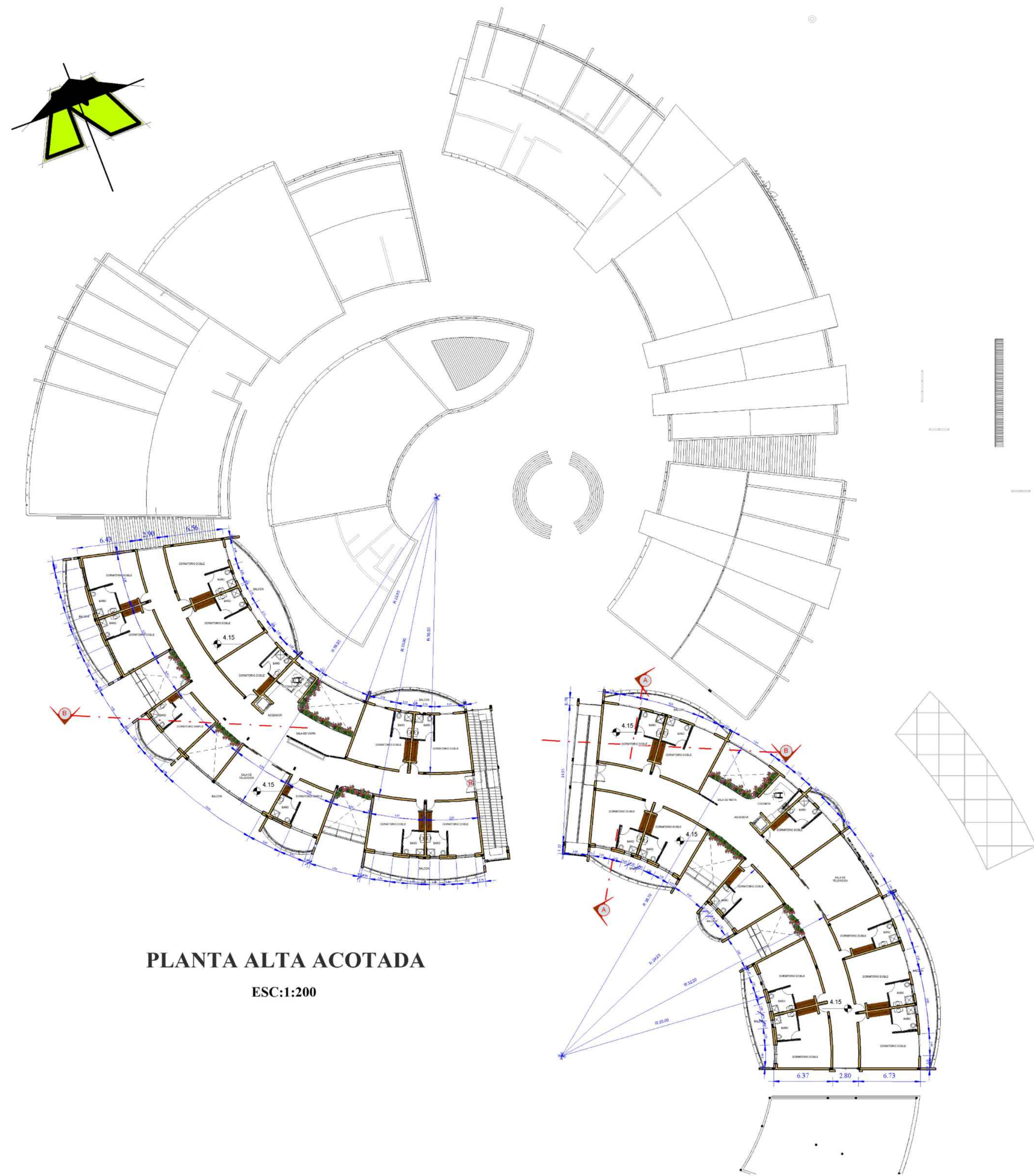
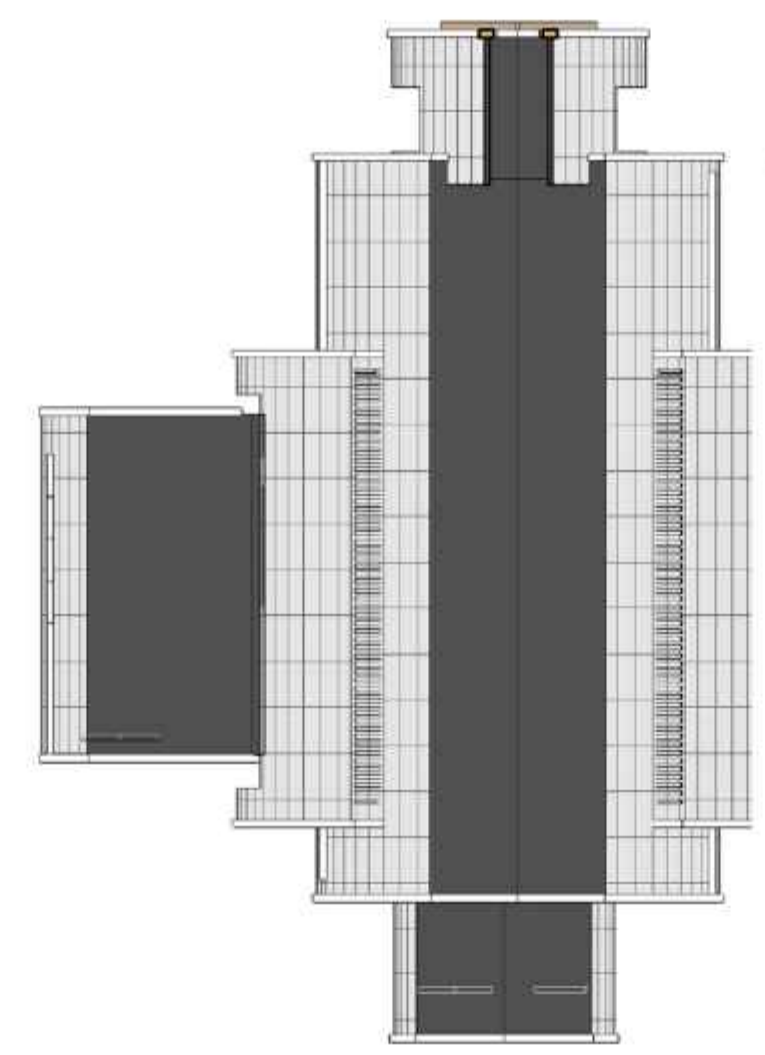

PLANTA ALTA ACOTADA

ESC:1:200



ARQUITECTURA



PROYECTO DE GRADO

GRUPO 5

DOCENTE GUÍA:  
ARQ. ILSÉN MOGRO

ESTUDIANTE:  
SANCHEZ FLORES ANDREINA

CARRERA:  
ARQUITECTURA Y URBANISMO

FACULTAD  
CIENCIAS Y TECNOLOGÍA

NUMERO DE LÁMINA

49

# Residencia Geriatrica Holística Integral Para la Ciudad de Tarija

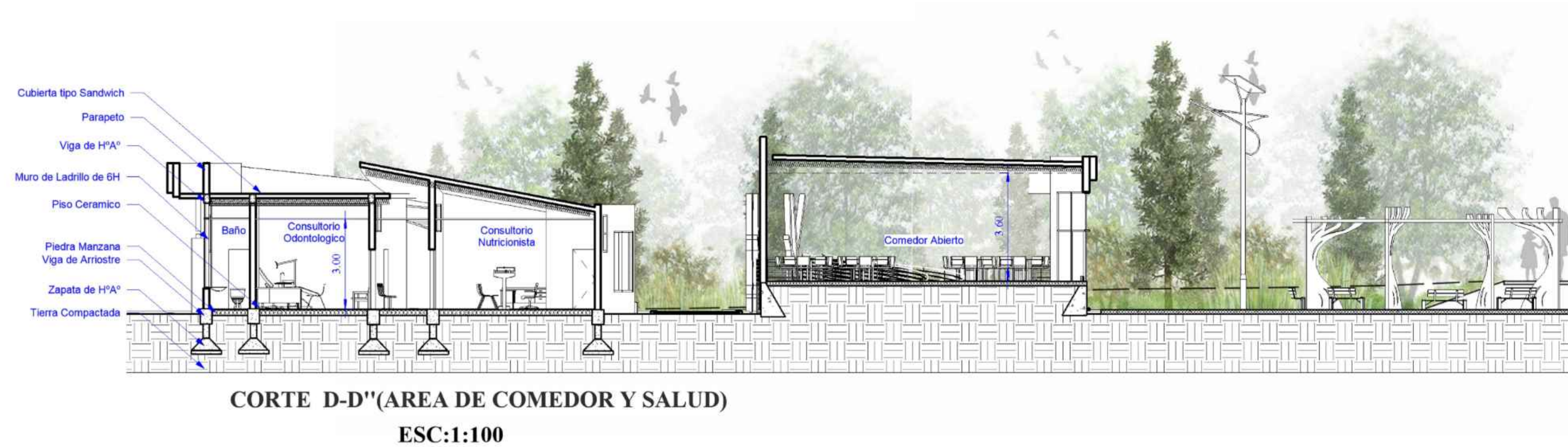
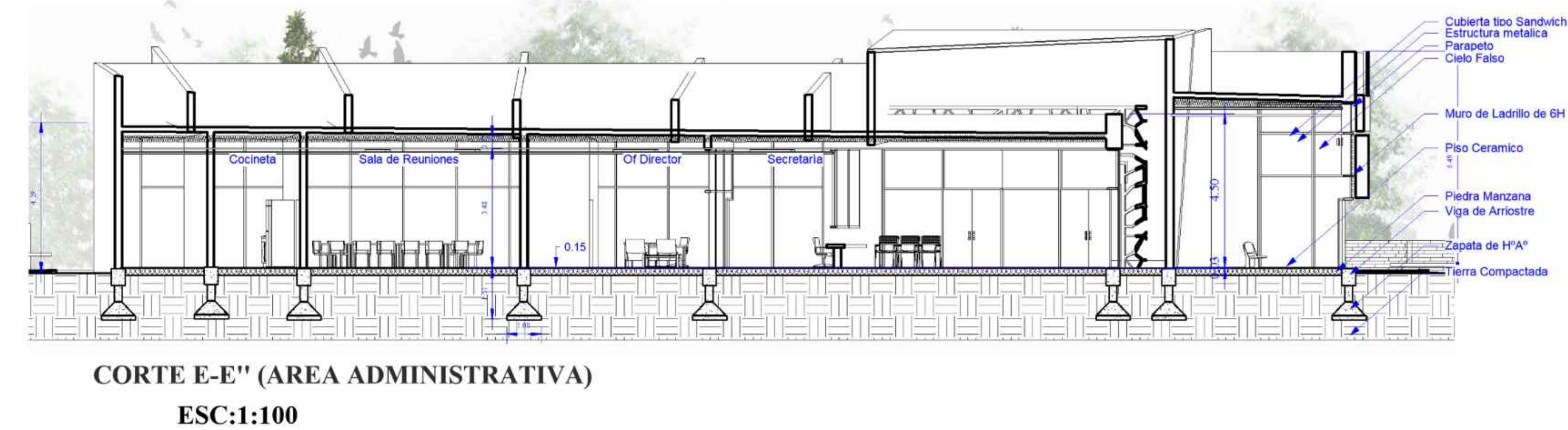
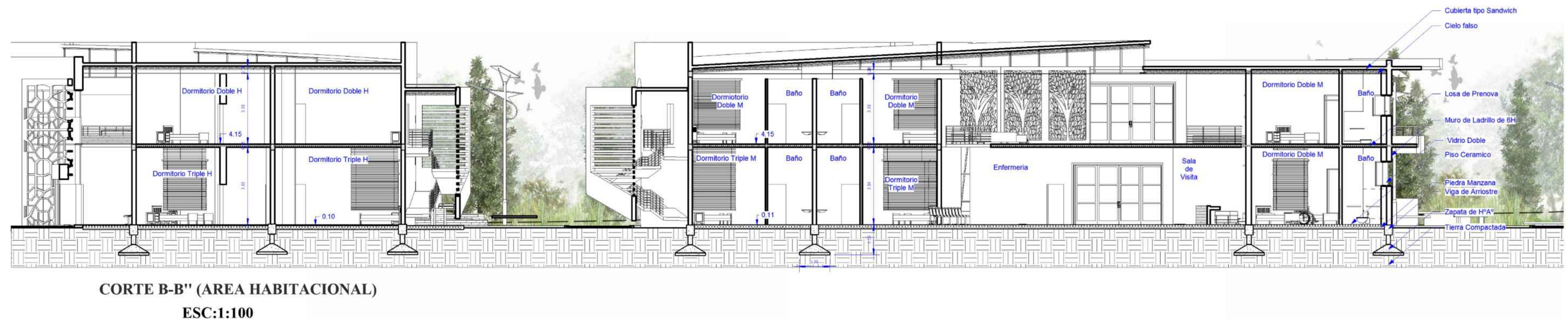
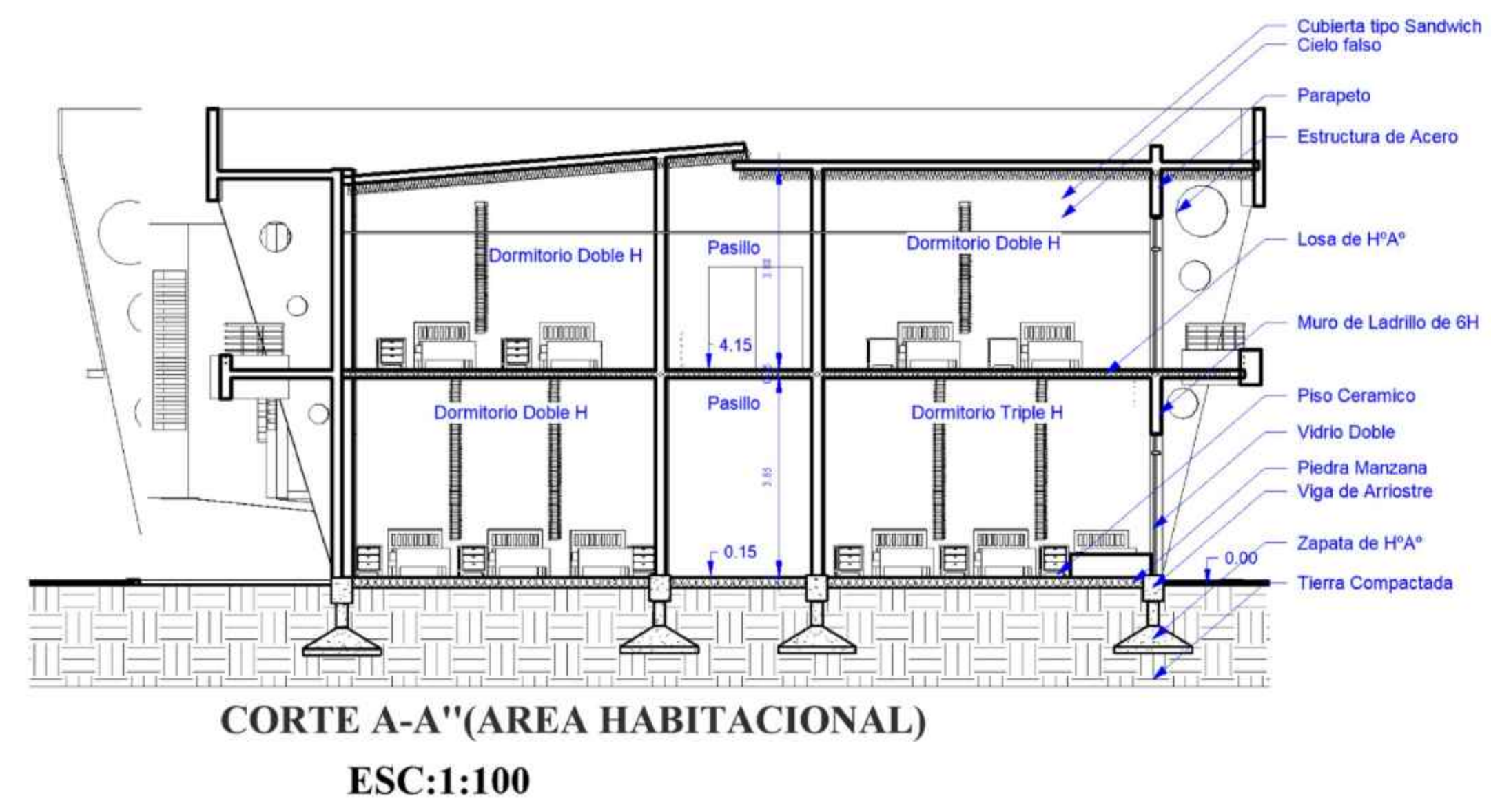

ARQUITECTURA



PROYECTO DE GRADO

GRUPO 5

DOCENTE GUÍA:  
ARQ. ILSÉN MOGRO

ESTUDIANTE:  
SANCHEZ FLORES ANDREINA

CARRERA:  
ARQUITECTURA Y URBANISMO

FACULTAD  
CIENCIAS Y TECNOLOGÍA

NUMERO DE LÁMINA

10



FACHADA POSTERIOR (AREA HABITACIONAL)

ESC:1:100



FACHADA FRONTAL (AREA HABITACIONAL)

ESC:1:100

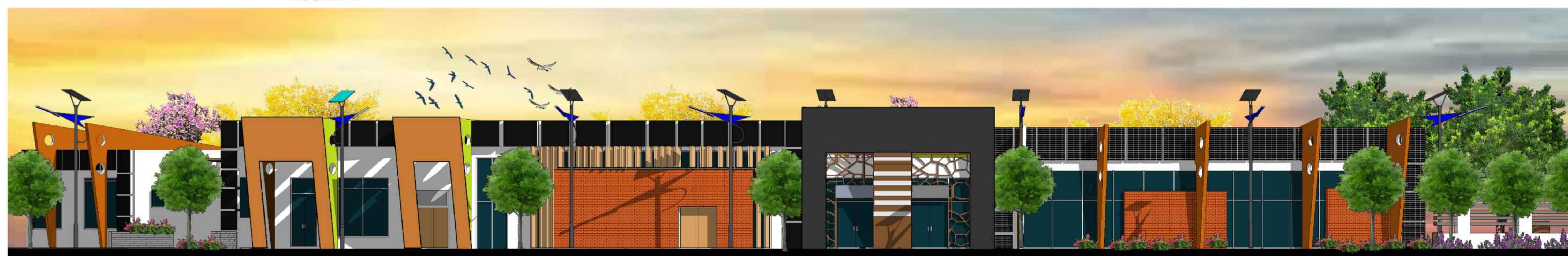

FACHADA FRONTAL (AREA ADMINISTRATIVA)

ESC:1:100



FACHADA LATERAL DERECHA (AREA SALUD)

ESC:1:100



PROYECTO DE GRADO

GRUPO 5

DOCENTE GUÍA:  
ARQ. ILSÉN MOGRO

ESTUDIANTE:  
SANCHEZ FLORES ANDREINA

CARRERA:  
ARQUITECTURA Y URBANISMO

FACULTAD  
CIENCIAS Y TECNOLOGÍA

NUMERO DE LÁMINA

A 11

*Residencia Geriatrica Holistica Integral  
Para la Ciudad de Tarija*



**PERSPECTIVA EXTERIOR (AREA ADMINISTRATIVA)**



**PERSPECTIVA EXTERIOR (AREA MEDICA)**



**PERSPECTIVA EXTERIOR (CAPILLA)**



**PERSPECTIVA EXTERIOR (AREA DE COMEDOR)**



**PERSPECTIVA EXTERIOR (AREA DE TERAPIA)**

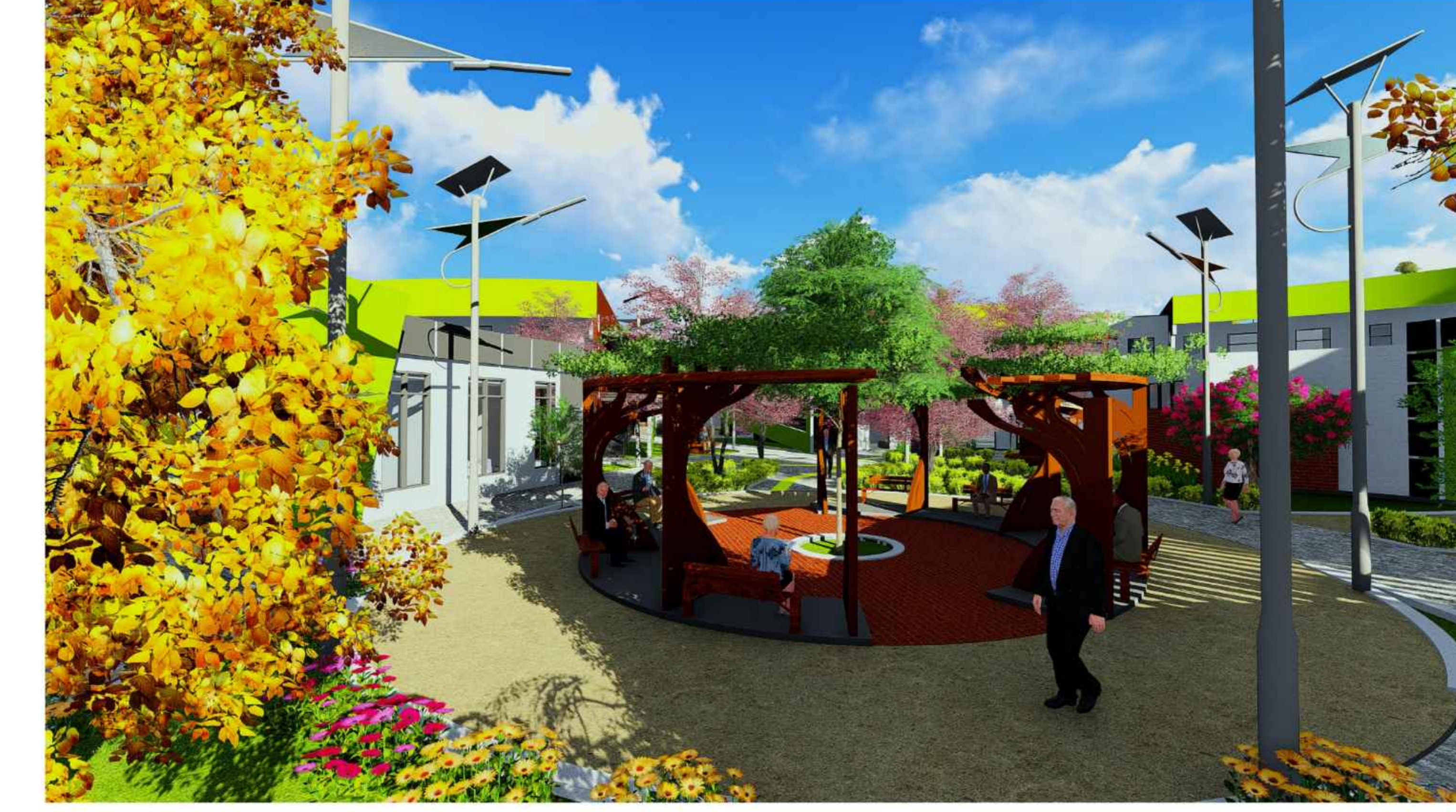

**PERSPECTIVA EXTERIOR (AREA DE PLAZA)**



**PERSPECTIVA EXTERIOR (AREA DE HUERTOS)**



**PERSPECTIVA EXTERIOR (INGRESO PRINCIPAL)**



ARQUITECTURA



**PROYECTO DE GRADO**

**GRUPO 5**

**DOCENTE GUÍA:  
ARQ. ILSÉN MOGRO**

**ESTUDIANTE:  
SANCHEZ FLORES ANDREINA**

**CARRERA:  
ARQUITECTURA Y URBANISMO**

**FACULTAD  
CIENCIAS Y TECNOLOGÍA**

**NUMERO DE LÁMINA**

**A 13**

*Residencia Geriatrica Holistica Integral  
Para la Ciudad de Tarija*



PERSPECTIVA INTERIOR (AREA DE HIDROTERAPIA)



PERSPECTIVA INTERIOR (AREA ADMINISTRATIVA)

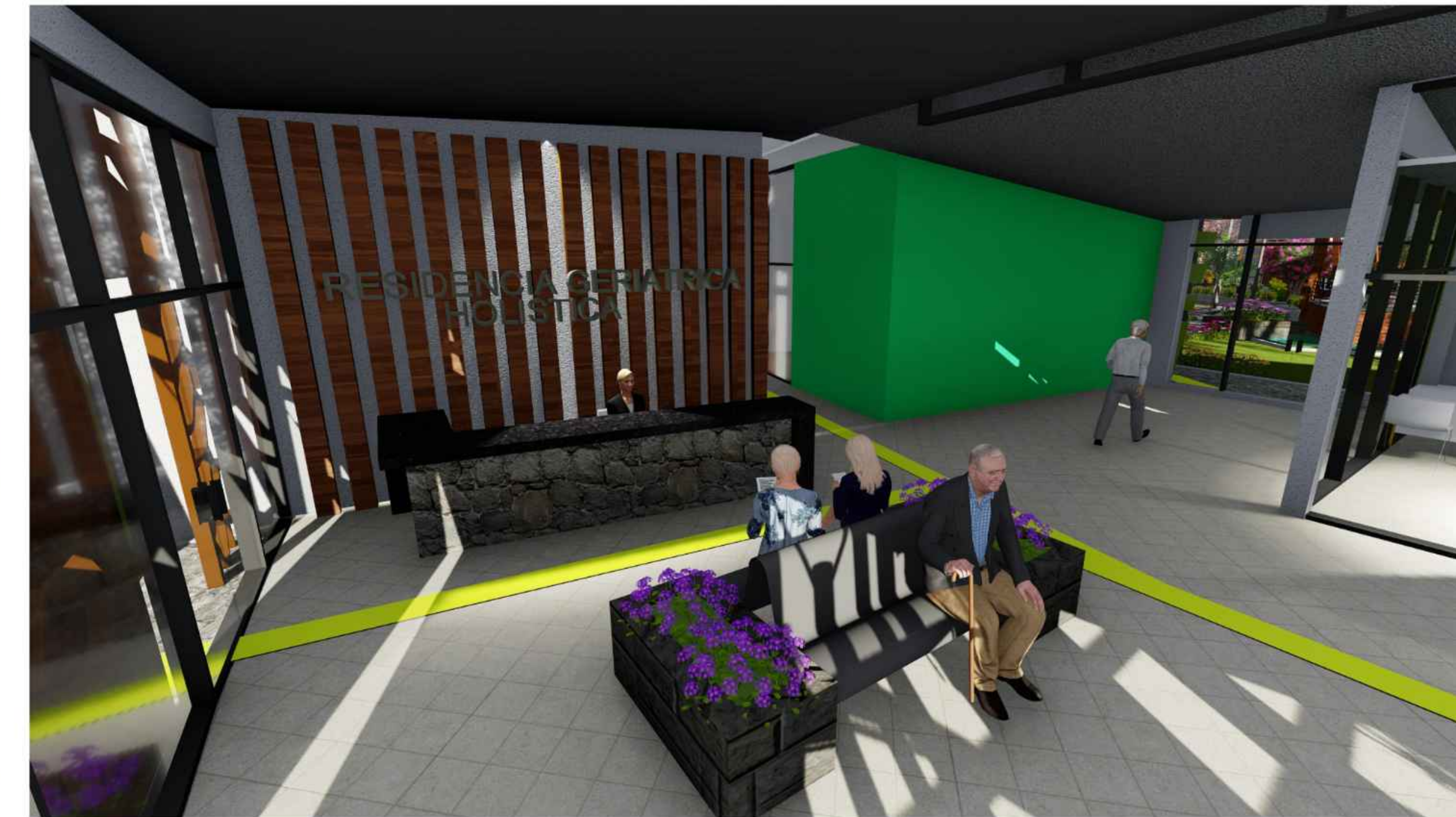

PERSPECTIVA INTERIOR (AREA ADMINISTRATIVA)



PERSPECTIVA INTERIOR ( LABORATORIO DE HORTICULTURA)



PERSPECTIVA INTERIOR (AREA HABITACIONAL)

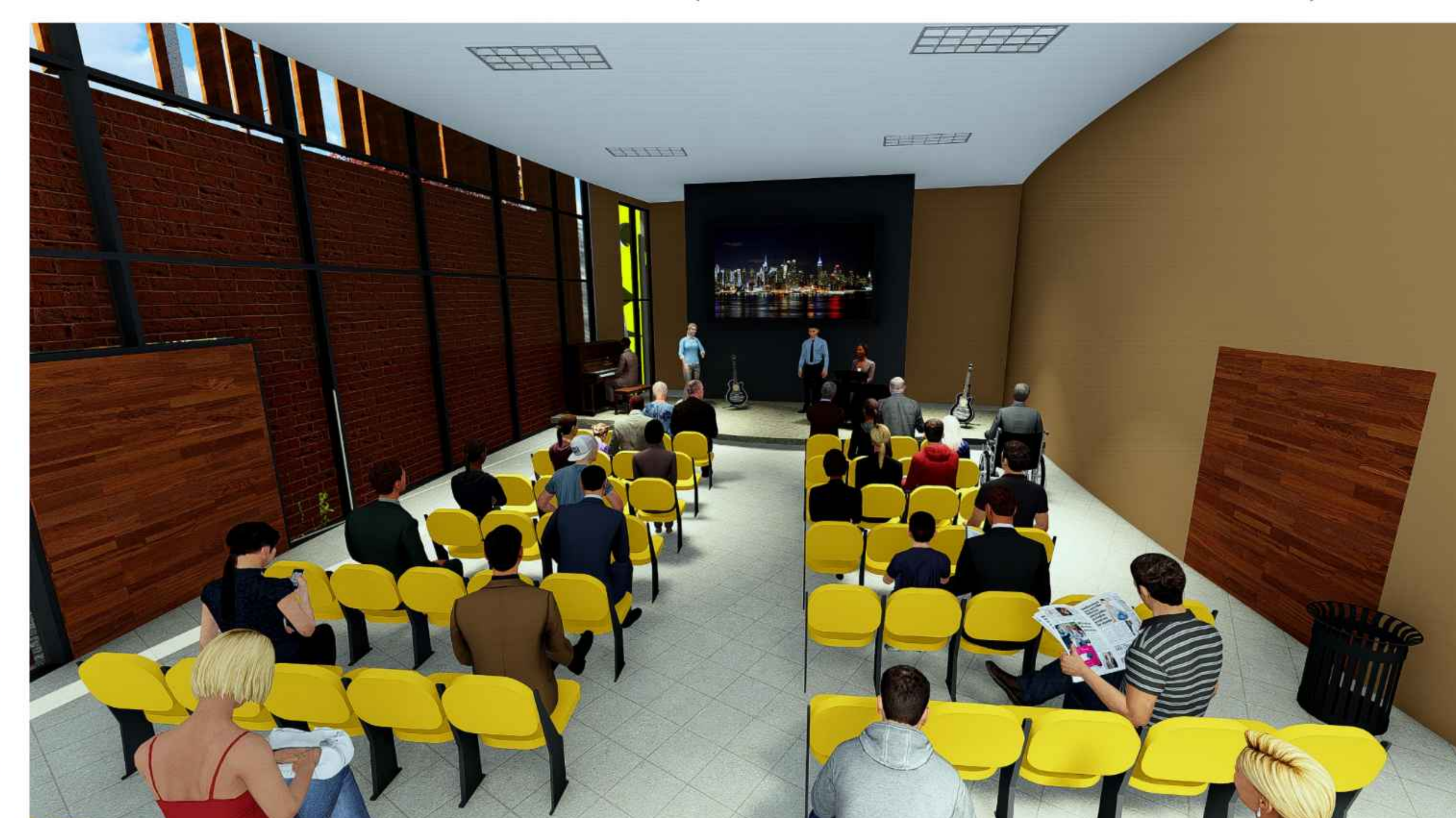

PERSPECTIVA INTERIOR (SALA MULTIUSO)



PERSPECTIVA INTERIOR (SALA DE TELEVISION)

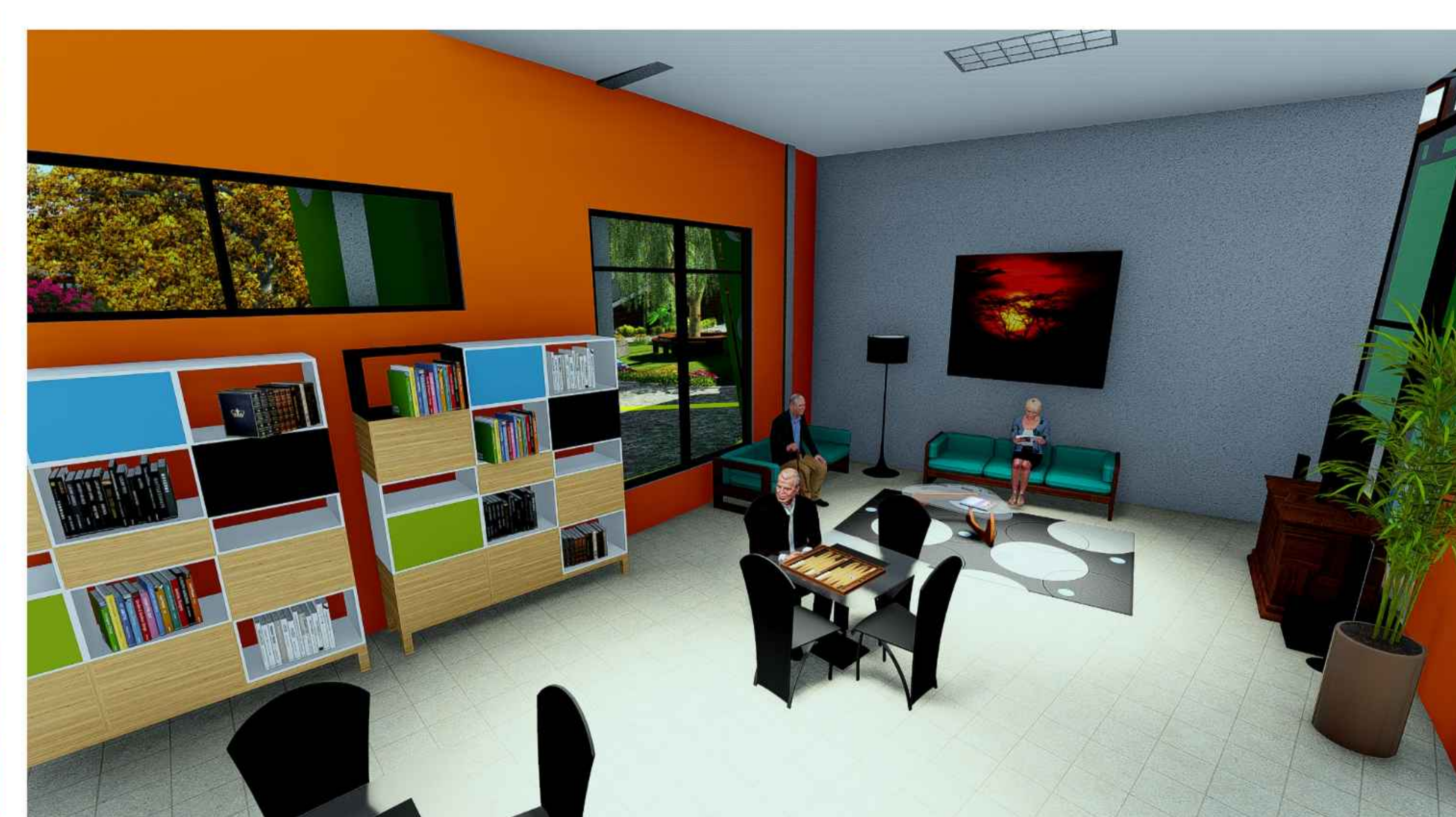

PERSPECTIVA INTERIOR (SALA DE LECTURA)



ARQUITECTURA



PROYECTO DE GRADO

GRUPO 5

DOCENTE GUÍA:  
ARQ. ILSÉN MOGRO

ESTUDIANTE:  
SANCHEZ FLORES ANDREINA

CARRERA:  
ARQUITECTURA Y URBANISMO

FACULTAD  
CIENCIAS Y TECNOLOGÍA

NUMERO DE LÁMINA

A 14