

**PROYECTO DE GRADO**  
**"DISEÑO ARQUITECTÓNICO DE UN COMPLEJO DE TURISMO**  
**ALTERNATIVO CON ÉNFASIS EN EL ECOTURISMO PARA LA**  
**COMUNIDAD DE CHIQUIACÁ - PROVINCIA O'CONNOR"**



**ARQUITECTURA Y URBANISMO**  
**BLOQUE DE CABALLERÍAS**  
**INSTALACIONES ESC. 1:100**

**DOCENTE GUÍA: ARO. SÁNCHEZ MORALES LUIS**  
**JAVIER**  
**ESTUDIANTE: GONZALES REYES ANDREA CRYSTAL**  
**GESTIÓN: 2020**



## BLOQUE DE DESIFECCIÓN INSTALACIONES

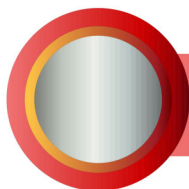
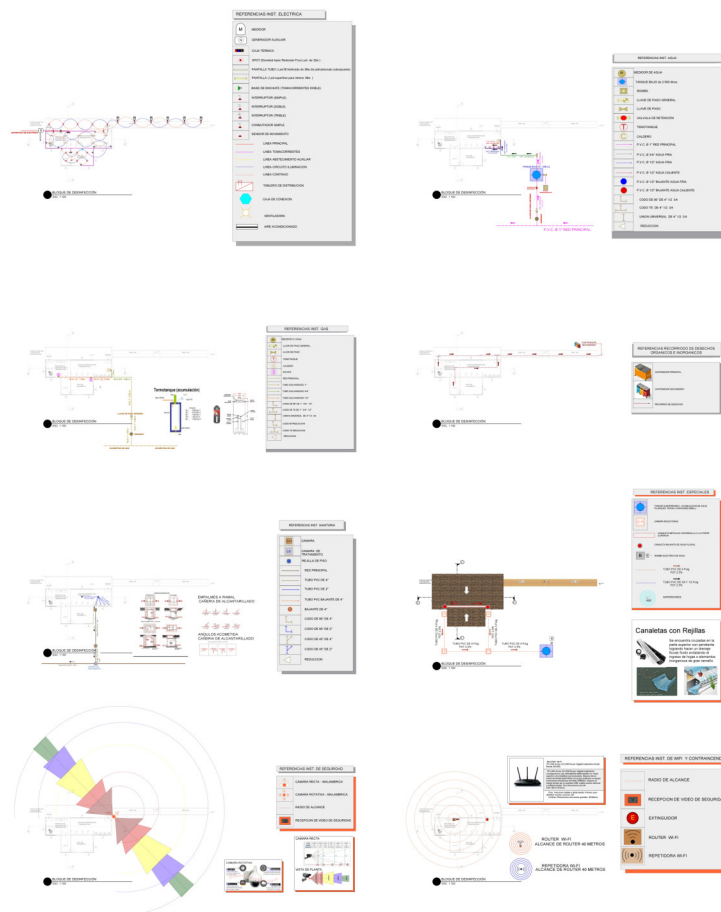

**PROYECTO DE GRADO**  
"DISEÑO ARQUITECTÓNICO DE UN COMPLEJO DE TURISMO  
ALTERNATIVO CON ÉNFASIS EN EL ECOTURISMO PARA LA  
COMUNIDAD DE CHIQUIACÁ - PROVINCIA O'CONNOR"



**ARQUITECTURA Y URBANISMO**  
BLOQUE DE DESIFECCIÓN  
INSTALACIONES ESC. 1:100

DOCENTE GUÍA: ARO. SÁNCHEZ MORALES LUIS  
JAVIER  
ESTUDIANTE: GONZALEZ REYES ANDREA CRYSTAL  
GESTIÓN: 2020



## BLOQUE GASTRONOMIA INSTALACIONES

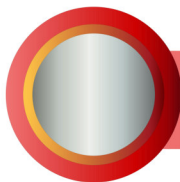
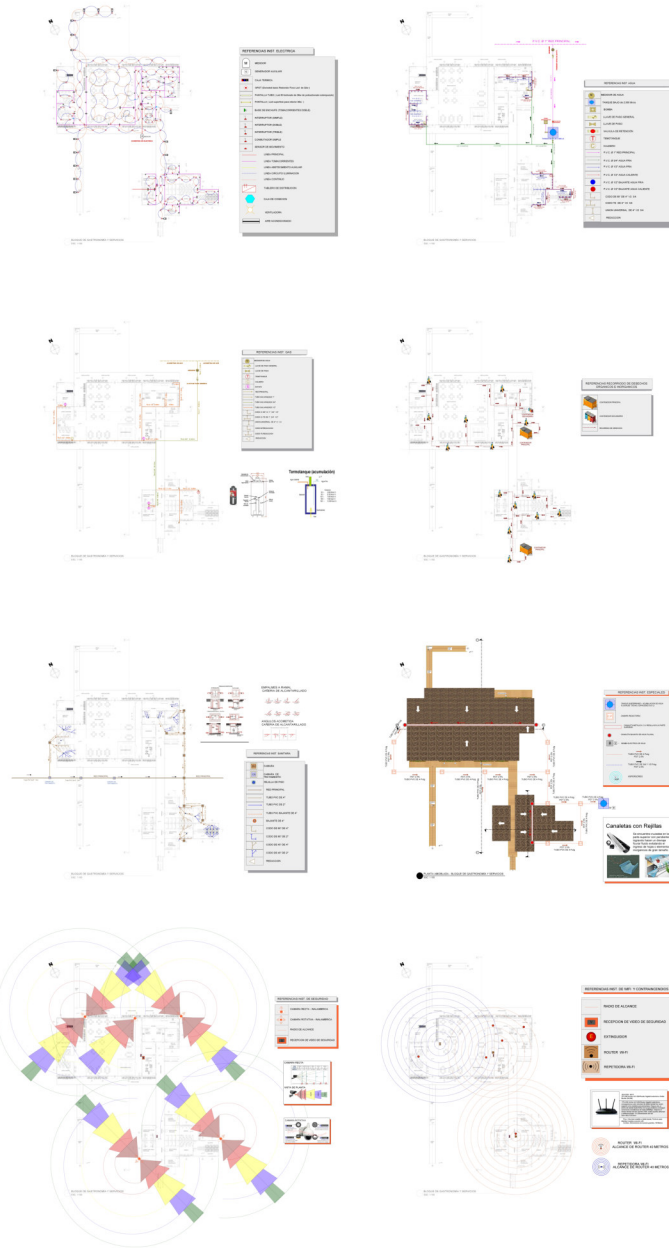

**PROYECTO DE GRADO**  
"DISEÑO ARQUITECTÓNICO DE UN COMPLEJO DE TURISMO  
ALTERNATIVO CON ÉNFASIS EN EL ECOTURISMO PARA LA  
COMUNIDAD DE CHIQUIACÁ - PROVINCIA O' CONNOR"



**ARQUITECTURA Y URBANISMO**  
**BLOQUE DE GASTRONOMÍA Y SERVICIOS**  
**INSTALACIONES ESC. 1:100**

DOCENTE GUÍA: ARO. SÁNCHEZ MORALES LUIS  
JAVIER  
ESTUDIANTE: GONZÁLES REYES ANDREA CRYSTAL  
GESTIÓN: 2020



## BLOQUE RELAJACIÓN INSTALACIONES

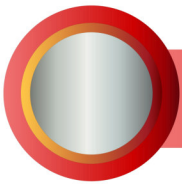

**PROYECTO DE GRADO**  
"DISEÑO ARQUITECTÓNICO DE UN COMPLEJO DE TURISMO  
ALTERNATIVO CON ÉNFASIS EN EL ECOTURISMO PARA LA  
COMUNIDAD DE CHIQUIACÁ - PROVINCIA O "CONNOR"



**ARQUITECTURA Y URBANISMO**  
BLOQUE DE RELAJACIÓN  
INSTALACIONES ESC. 1:100

DOCENTE GUÍA: ARO. SÁNCHEZ MORALES LUIS  
JAYIER  
ESTUDIANTE: GONZÁLES REYES ANDREA CRYSTAL  
GESTIÓN: 2020





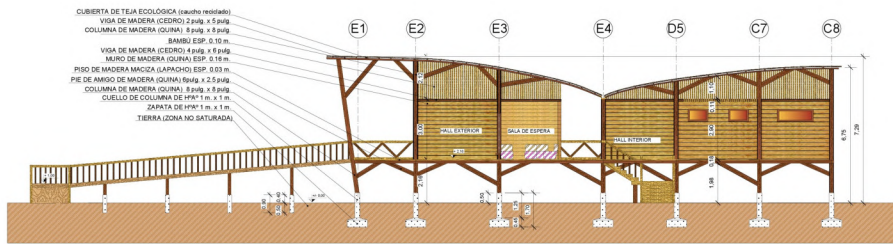

● CORTE TRANSVERSAL A' A' - BLOQUE DE ADMINISTRACIÓN Y CAPACITACIÓN  
ESC. 1:100

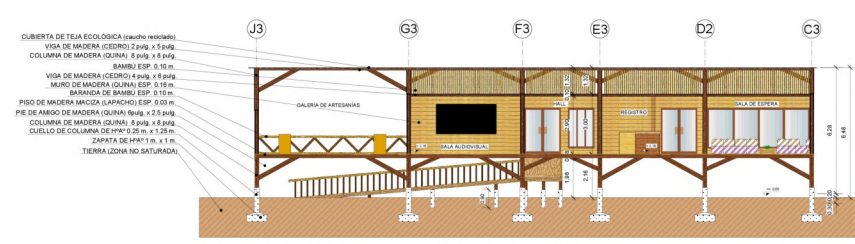

● CORTE LONGITUDINAL B' B' - BLOQUE DE ADMINISTRACIÓN Y CAPACITACIÓN  
ESC. 1:100

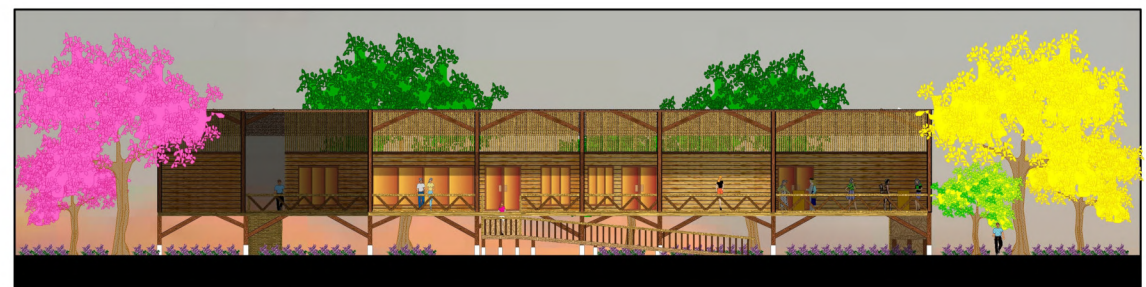

● FACHADA PRINCIPAL - BLOQUE DE ADMINISTRACIÓN Y CAPACITACIÓN  
ESC. 1:100



● FACHADA LATERAL IZQUIERDA - BLOQUE DE ADMINISTRACIÓN Y CAPACITACIÓN  
ESC. 1:100

**PROYECTO DE GRADO**  
**"DISEÑO ARQUITECTÓNICO DE UN COMPLEJO DE TURISMO ALTERNATIVO CON ÉNFASIS EN EL ECOTURISMO PARA LA COMUNIDAD DE CHIQUIACÁ - PROVINCIA O'CONNOR"**



**ARQUITECTURA Y URBANISMO**  
**BLOQUE DE ADMINISTRACIÓN Y CAPACITACIÓN**  
**CORTES Y FACHADAS ESC. 1:100**

**DOCENTE GUÍA: ARO. SÁNCHEZ MORALES LUIS JAVIER**  
**ESTUDIANTE: GONZALES REYES ANDREA CRYSTAL**  
**GESTIÓN: 2020**



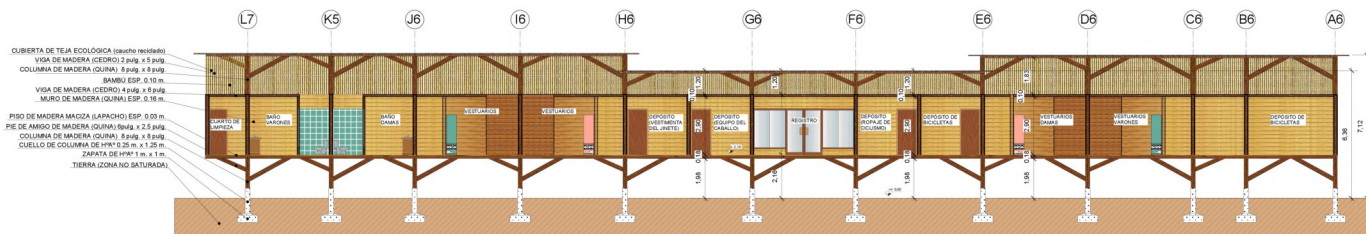

● CORTE LONGITUDINAL B' B'' - BLOQUE DE CABALLERÍAS  
ESC. 1:100

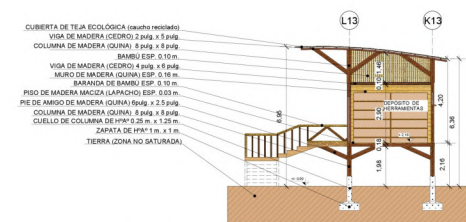

● CORTE TRANSVERSAL C' C'' - BLOQUE DE CABALLERÍAS - AMBIENTE DEL CUIDADOR  
ESC. 1:100

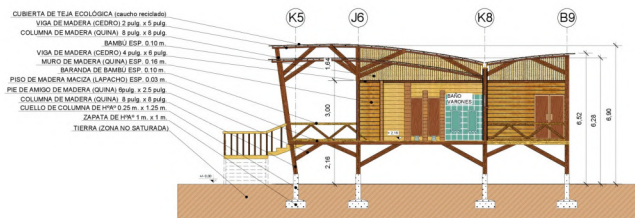

● CORTE TRANSVERSAL A' A'' - BLOQUE DE CABALLERÍAS  
ESC. 1:100

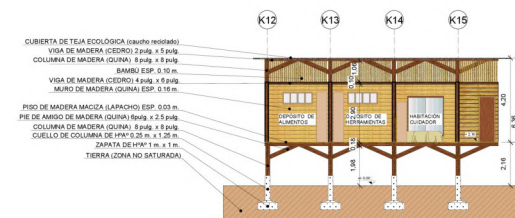

● CORTE LONGITUDINAL D' D'' - BLOQUE DE CABALLERÍAS - AMBIENTE DEL CUIDADOR  
ESC. 1:100

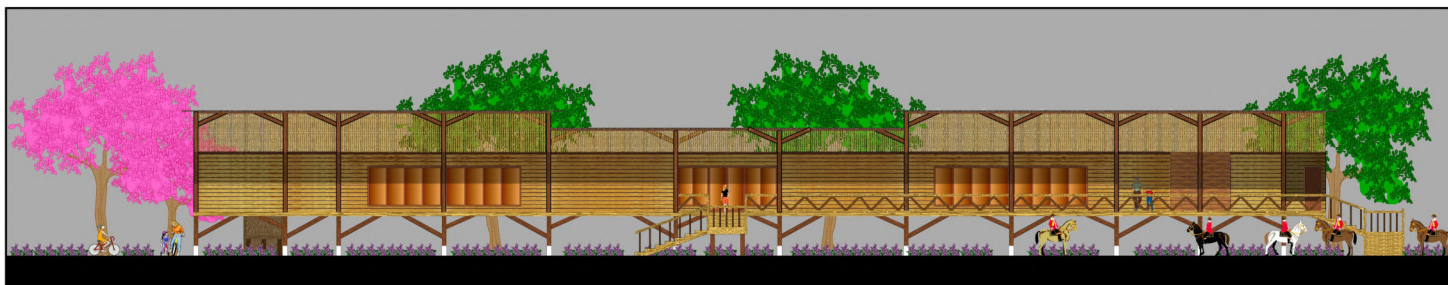

● FACHADA PRINCIPAL - BLOQUE DE CABALLERÍAS  
ESC. 1:100



● FACHADA LATERAL DERECHA - BLOQUE DE CABALLERÍAS  
ESC. 1:100

7

**PROYECTO DE GRADO**  
**"DISEÑO ARQUITECTÓNICO DE UN COMPLEJO DE TURISMO**  
**ALTERNATIVO CON ÉNFASIS EN EL ECOTURISMO PARA LA**  
**COMUNIDAD DE CHIQUIACÁ - PROVINCIA O'CONNOR"**



**ARQUITECTURA Y URBANISMO**  
**BLOQUE DE CABALLERÍAS**  
**CORTES Y FACHADAS ESC. 1:100**

**DOCENTE GUÍA: ARO. SÁNCHEZ MORALES LUIS**  
**JAVIER**  
**ESTUDIANTE: GONZALES REYES ANDREA CRYSTAL**  
**GESTIÓN: 2020**