

● PLANTA AMOBLADA - BLOQUE DE CABALLERÍAS
ESC. 1:100

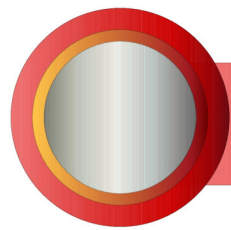

PROYECTO DE GRADO
"DISEÑO ARQUITECTÓNICO DE UN COMPLEJO DE TURISMO
ALTERNATIVO CON ÉNFASIS EN EL ECOTURISMO PARA LA
COMUNIDAD DE CHIQUIACÁ - PROVINCIA O "CONNOR"



ARQUITECTURA Y URBANISMO
BLOQUE DE CABALLERÍAS
PLANTA AMOBLADA ESC. 1:100

**DOCENTE GUÍA: ARO. SÁNCHEZ MORALES LUIS
JAVIER**
ESTUDIANTE: GONZALES REYES ANDREA CRYSTAL
GESTIÓN: 2020



● PLANTA AMOBLADA - BLOQUE DE ADMINISTRACIÓN Y CAPACITACIÓN
ESC. 1:100

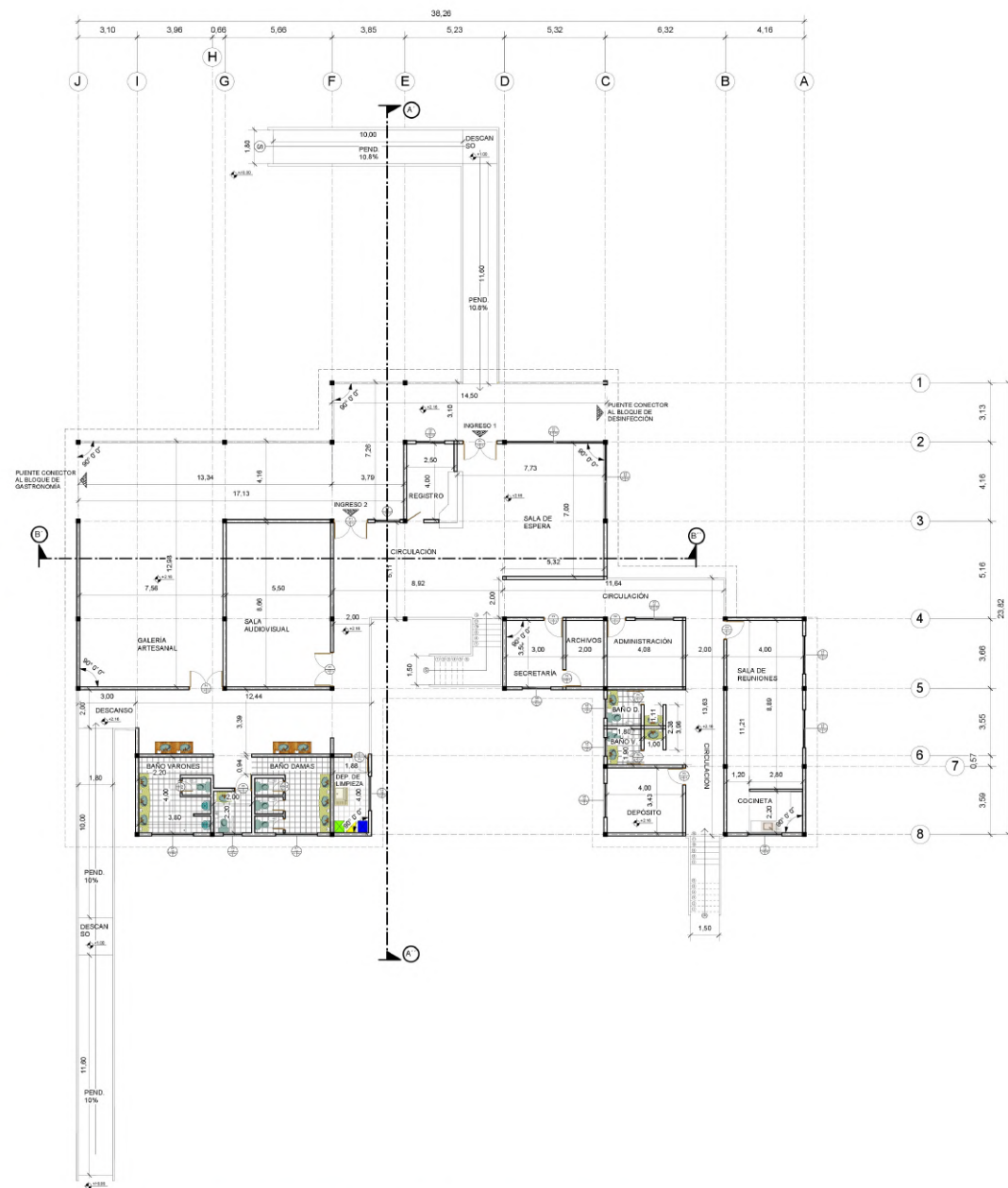

● PLANTA ACOTADA - BLOQUE DE ADMINISTRACIÓN Y CAPACITACIÓN
ESC. 1:100

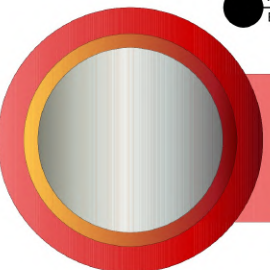

PROYECTO DE GRADO
"DISEÑO ARQUITECTÓNICO DE UN COMPLEJO DE TURISMO ALTERNATIVO CON ÉNFASIS EN EL ECOTURISMO PARA LA COMUNIDAD DE CHIQUIACÁ - PROVINCIA O'CONNOR"



ARQUITECTURA Y URBANISMO
BLOQUE DE ADMINISTRACIÓN Y CAPACITACIÓN
PLANTA AMOBLADA Y ACOTADA ESC. 1:100

DOCENTE GUÍA: ARO. SÁNCHEZ MORALES LUIS JAVIER
ESTUDIANTE: GONZALES REYES ANDREA CRYSTAL
GESTIÓN: 2020

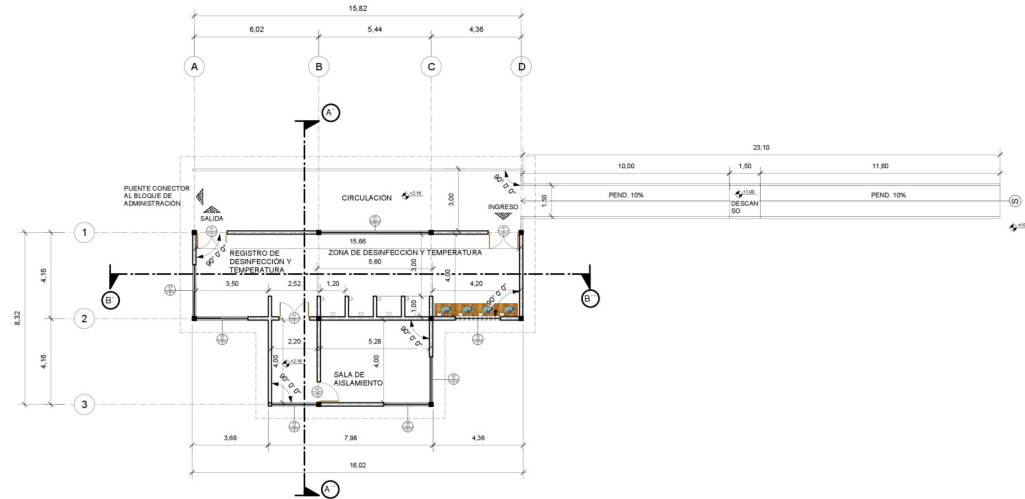

● PLANTA ACOTADA - BLOQUE DE DESINFECCIÓN
ESC. 1:100

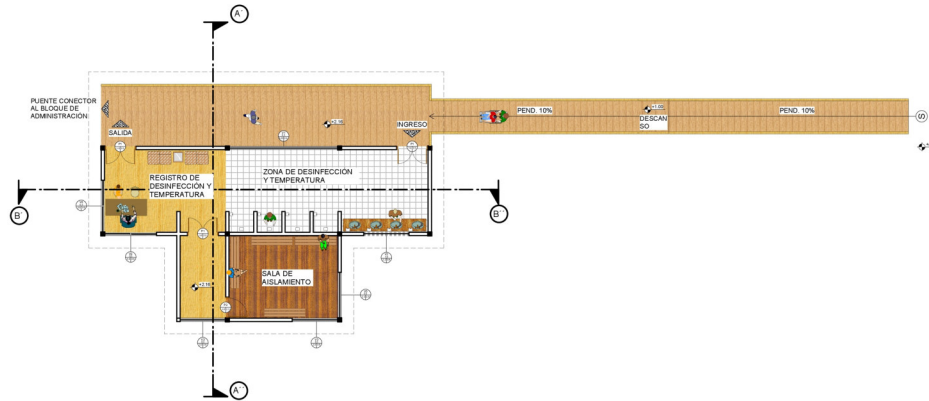

● PLANTA AMOBLADA - BLOQUE DE DESINFECCIÓN
ESC. 1:100

PROYECTO DE GRADO

"DISEÑO ARQUITECTÓNICO DE UN COMPLEJO DE TURISMO ALTERNATIVO CON ÉNFASIS EN EL ECOTURISMO PARA LA COMUNIDAD DE CHIQUIACÁ - PROVINCIA O'CONNOR"



ARQUITECTURA Y URBANISMO

**BLOQUE DE DESINFECCIÓN
PLANTA AMOBLADA Y ACOTADA ESC. 1:100**

DOCENTE GUÍA: ARO. SÁNCHEZ MORALES LUIS JAVIER
ESTUDIANTE: GONZALES REYES ANDREA CRYSTAL
GESTIÓN: 2020

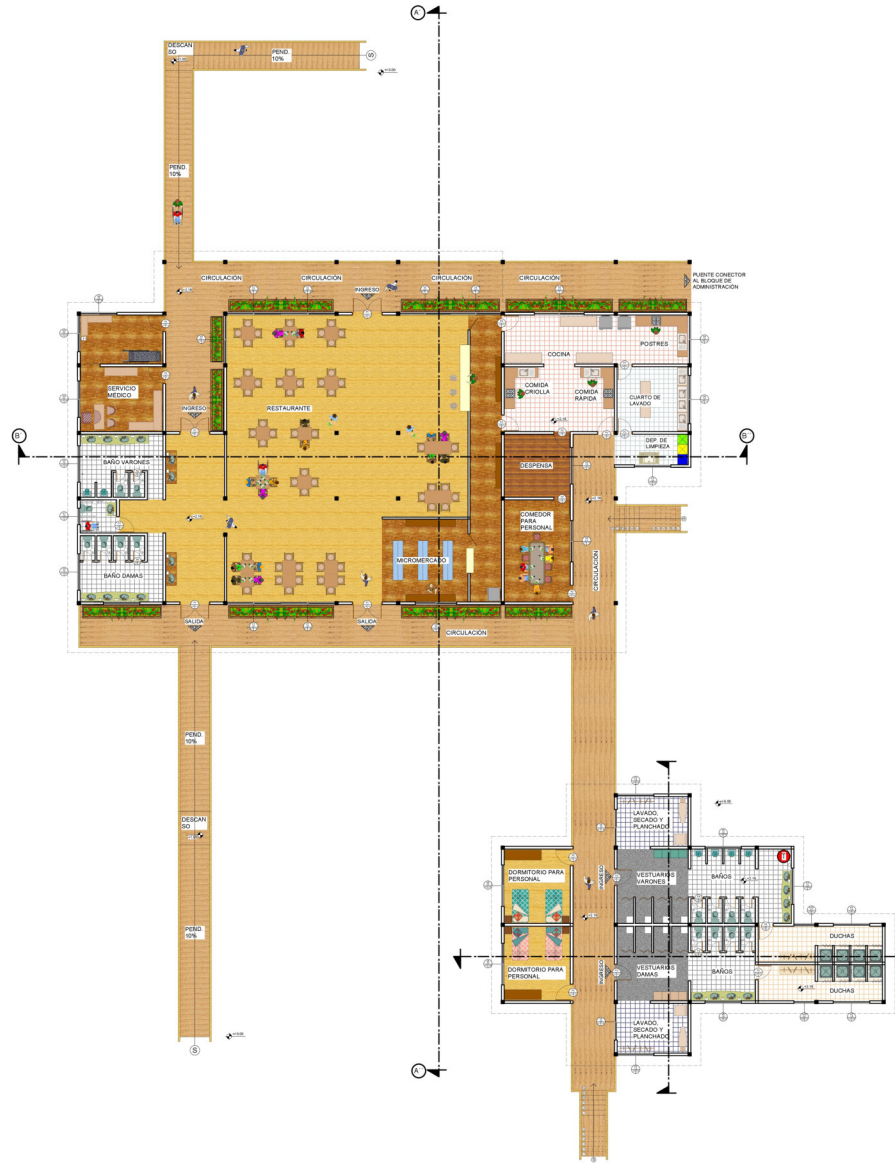

PLANTA AMOBLADA - BLOQUE DE GASTRONOMÍA Y SERVICIOS
ESC. 1:100

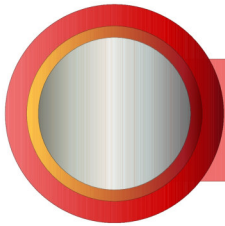

PROYECTO DE GRADO

**"DISEÑO ARQUITECTÓNICO DE UN COMPLEJO DE TURISMO
ALTERNATIVO CON ÉNFASIS EN EL ECOTURISMO PARA LA
COMUNIDAD DE CHIQUIACÁ - PROVINCIA O'CONNOR"**



ARQUITECTURA Y URBANISMO

**BLOQUE DE GASTRONOMÍA Y SERVICIOS
PLANTA AMOBLADA ESC. 1:100**

**DOCENTE GUÍA: ARO. SÁNCHEZ MORRALES LUIS
JAYIER
ESTUDIANTE: GONZALES REYES ANDREA CRYSTAL
GESTIÓN: 2020**

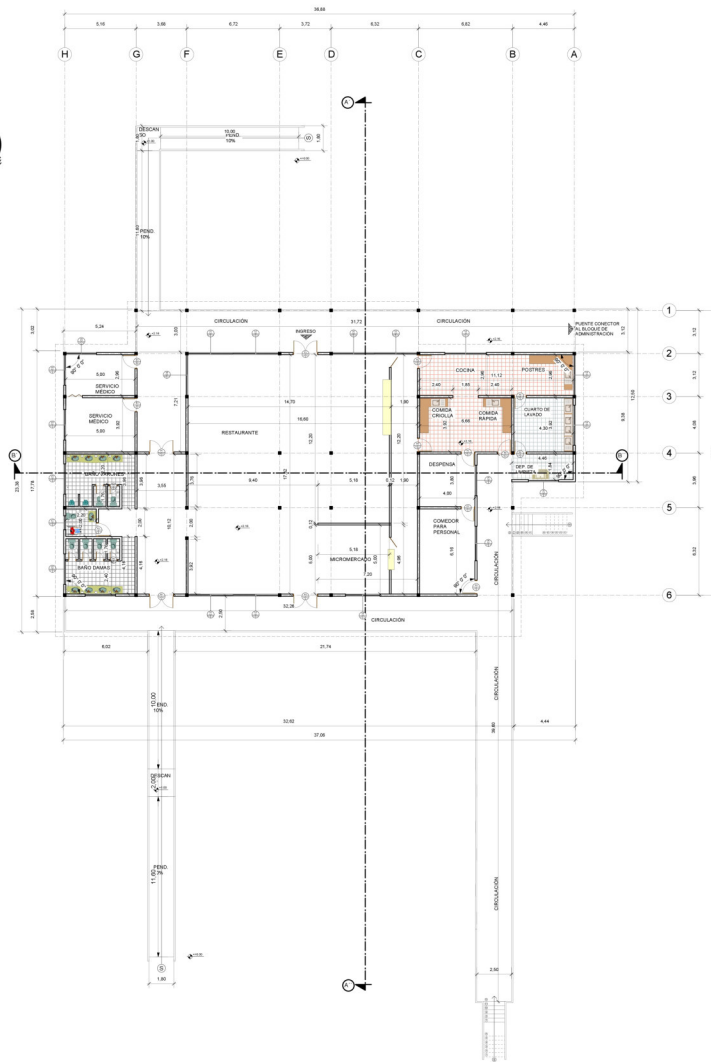

● PLANTA ACOTADA - BLOQUE DE GASTRONOMÍA
ESC. 1:100

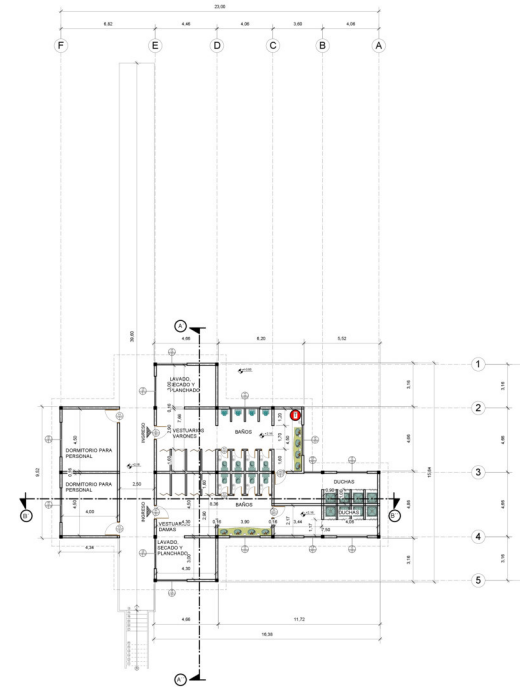

● PLANTA ACOTADA - BLOQUE DE SERVICIOS
ESC. 1:100

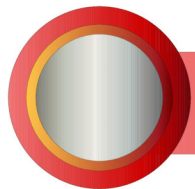

PROYECTO DE GRADO
"DISEÑO ARQUITECTÓNICO DE UN COMPLEJO DE TURISMO
ALTERNATIVO CON ÉNFASIS EN EL ECOTURISMO PARA LA
COMUNIDAD DE CHIQUIACÁ - PROVINCIA O "CONOR"



ARQUITECTURA Y URBANISMO
BLOQUE DE GASTRONOMÍA Y SERVICIOS
PLANTA ACOTADA ESC. 1:100

DOCENTE GUÍA: ARO. SÁNCHEZ MORALES LUIS
JAVIER
ESTUDIANTE: GONZALES REYES ANDREA CRYSTAL
GESTIÓN: 2020

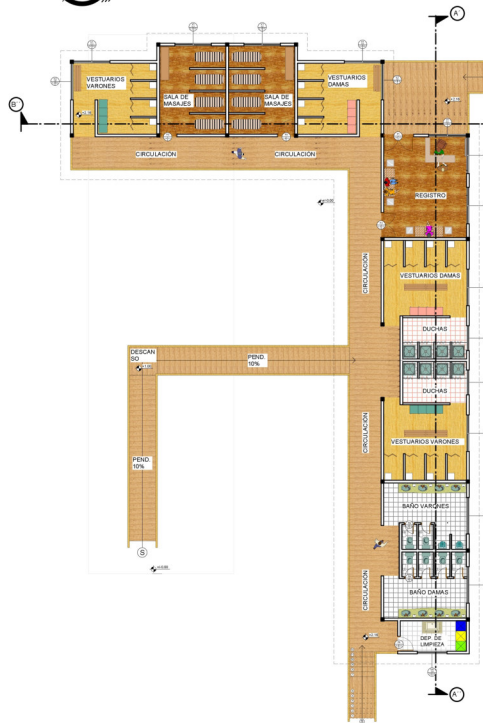

● PLANTA AMOBLADA - BLOQUE DE RELAJACIÓN
ESC. 1:100

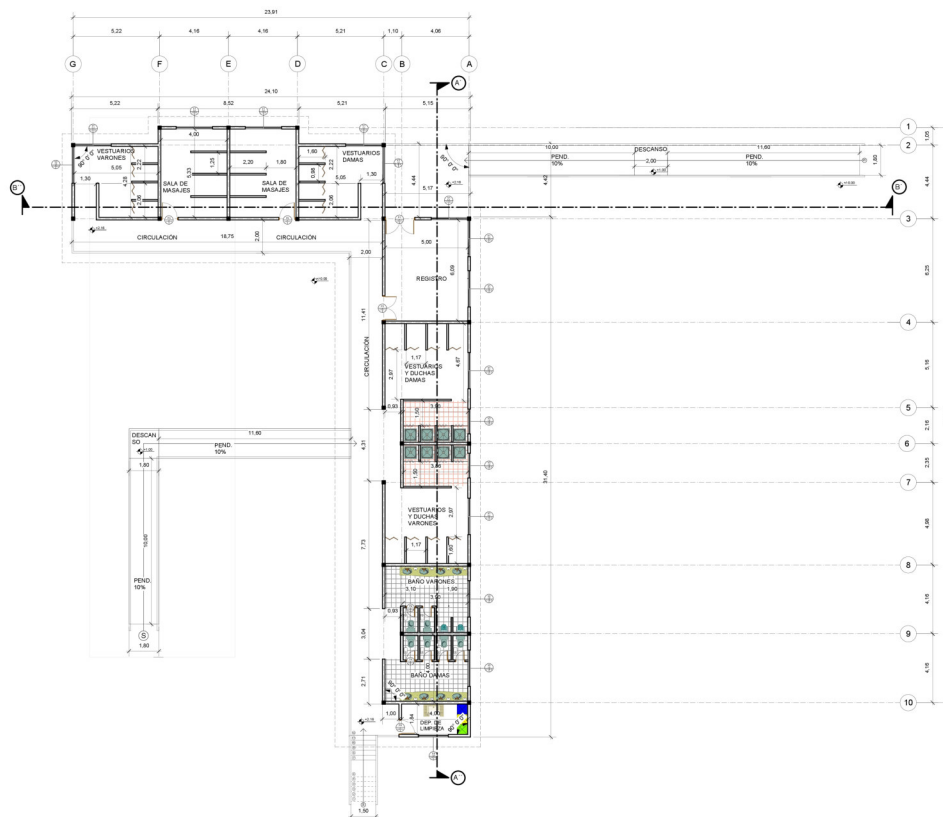

● PLANTA AMOBLADA - BLOQUE DE RELAJACIÓN
ESC. 1:100

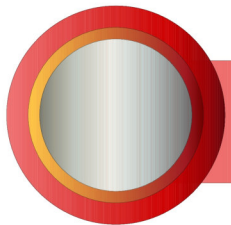

PROYECTO DE GRADO
"DISEÑO ARQUITECTÓNICO DE UN COMPLEJO DE TURISMO
ALTERNATIVO CON ÉNFASIS EN EL ECOTURISMO PARA LA
COMUNIDAD DE CHIQUIACÁ - PROVINCIA O "CONNOR"



ARQUITECTURA Y URBANISMO
BLOQUE DE RELAJACIÓN
PLANTA AMOBLADA Y ACOTADA ESC. 1:100

DOCENTE GUÍA: ARO. SÁNCHEZ MORALES LUIS
JAVIER
ESTUDIANTE: GONZALES REYES ANDREA CRYSTAL
GESTIÓN: 2020

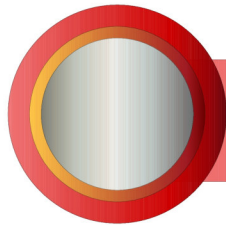
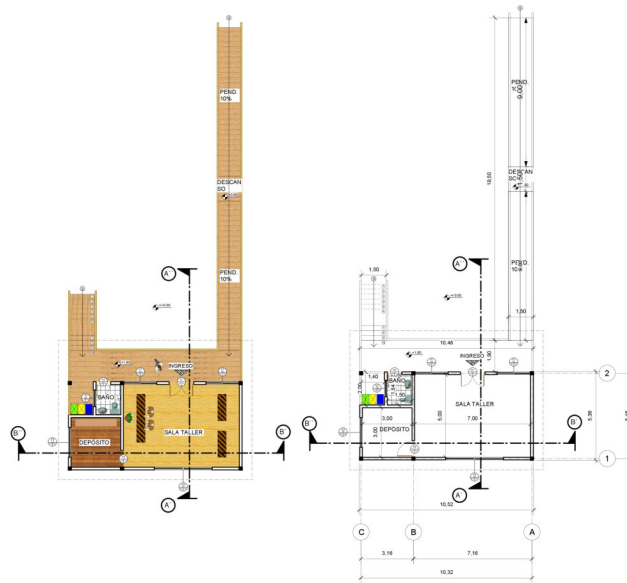

PROYECTO DE GRADO

"DISEÑO ARQUITECTÓNICO DE UN COMPLEJO DE TURISMO ALTERNATIVO CON ÉNFASIS EN EL ECOTURISMO PARA LA COMUNIDAD DE CHIQUIACÁ - PROVINCIA O'CONNOR"



ARQUITECTURA Y URBANISMO

**BLOQUE DE TALLERES
PLANTA AMOBIADA Y ACOTADA ESC. 1 : 100**

**DOCENTE GUÍA: ARO. SÁNCHEZ MORALES LUIS JAVIER
ESTUDIANTE: GONZALES REYES ANDREA CRYSTAL
GESTIÓN: 2020**