



UNIVERSIDAD
AUTÓNOMA " JUAN
MISAE SARACHO"

FACULTAD DE
CIENCIAS Y
TECNOLOGÍA

CARRERA:
ARQUITECTURA Y
URBANISMO

PROYECTO:
DISEÑO
ARQUITECTÓNICO
DE UN CENTRO DE
SALUD
INTEGRAL EN EL
DISTRITO
10 DE LA CIUDAD DE
TARIJA

MATERIA:
PROYECTO DE GRADO

ESTUDIANTE :
FABIOLA BALDIVIEZO
SANCHEZ

DOCENTE :
ARQ. PATRICIO
ALEJANDRO
SANJINES
URIBE

FECHA: JULIO DEL
2022

LAMINA: 9

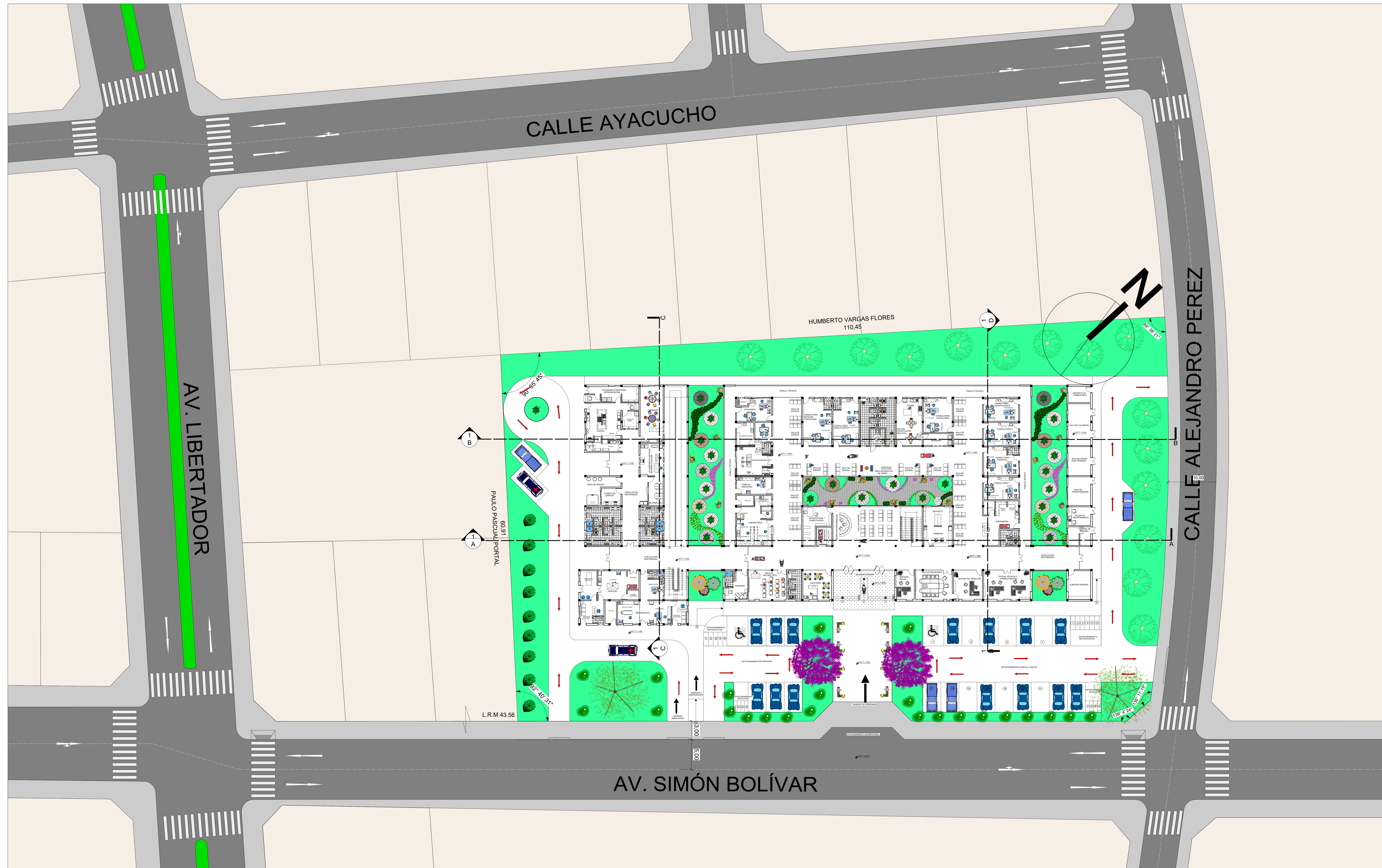

PLANIMETRÍA GENERAL

ESCALA: 1:200



UNIVERSIDAD AUTÓNOMA " JUAN MISAE SARACHO "

FACULTAD DE CIENCIAS Y TECNOLOGÍA

CARRERA: ARQUITECTURA Y URBANISMO

PROYECTO: DISEÑO ARQUITECTÓNICO DE UN CENTRO DE SALUD INTEGRAL EN EL DISTRITO 10 DE LA CIUDAD DE TARIJA

MATERIA: PROYECTO DE GRADO

ESTUDIANTE : FABIOLA BALDIVIEZO SANCHEZ

DOCENTE : ARQ. PATRICIO ALEJANDRO SANJINES URIBE

FECHA: JULIO DEL 2022

LÁMINA: 10



HUMBERTO VARGAS FLORES
110,45

PAULO PASCUAL PORTAL
60,91

L.R.M 43.56

2,00 3,00

ACERA 67,30

CALLE ALEJANDRO PÉREZ

AV. SIMÓN BOLÍVAR

PLANTA BAJA - AMOBLADA

ESCALA: 1.100



UNIVERSIDAD
AUTÓNOMA " JUAN
MISAEI SARACHO"

FACULTAD DE
CIENCIAS Y
TECNOLOGÍA

CARRERA:
ARQUITECTURA Y
URBANISMO

PROYECTO:
DISEÑO
ARQUITECTÓNICO
DE UN CENTRO DE
SALUD
INTEGRAL EN EL
DISTRITO
10 DE LA CIUDAD DE
TARIJA

MATERIA:
PROYECTO DE GRADO

ESTUDIANTE :
FABIOLA BALDIVIEZO
SANCHEZ

DOCENTE :
ARQ. PATRICIO
ALEJANDRO
SANJINES
URIBE

FECHA: JULIO DEL
2022

LÁMINA: 10.1

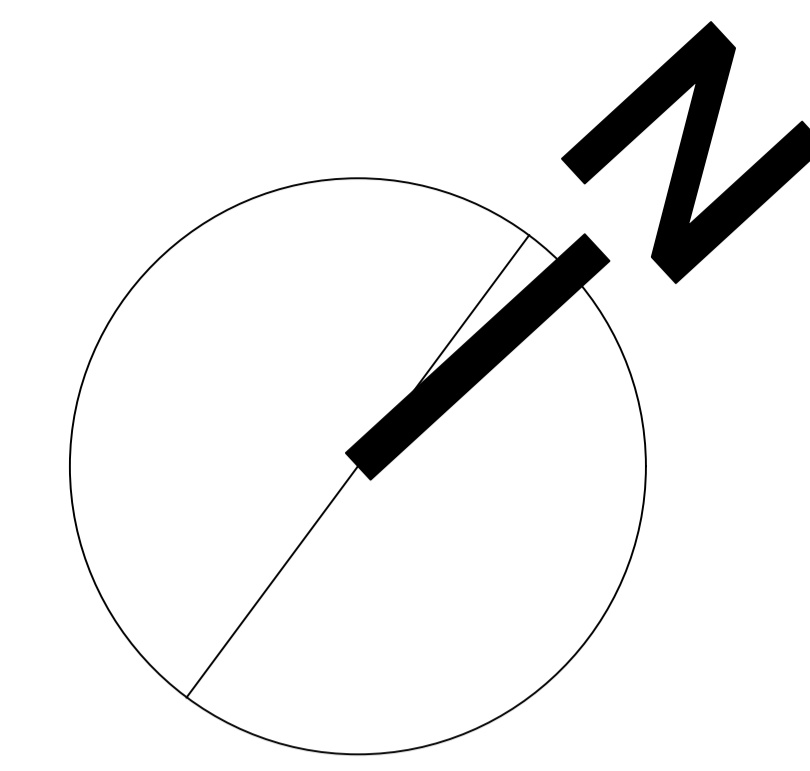

PLANTA ALTA - AMOBLADA

ESCALA: 1.100



UNIVERSIDAD AUTÓNOMA "JUAN MISAEL SARACHO"

FACULTAD DE CIENCIAS Y TECNOLOGÍA

CARRERA: ARQUITECTURA Y URBANISMO

PROYECTO: DISEÑO ARQUITECTÓNICO DE UN CENTRO DE SALUD INTEGRAL EN EL DISTRITO 10 DE LA CIUDAD DE TARIJA

MATERIA: PROYECTO DE GRADO

ESTUDIANTE: FABIOLA BALDIVIEZO SANCHEZ

DOCENTE: ARQ. PATRICIO ALEJANDRO SANJINES URIBE

FECHA: JULIO DEL 2022

LÁMINA: 10.2

HUMBERTO VARGAS FLORES
110,45

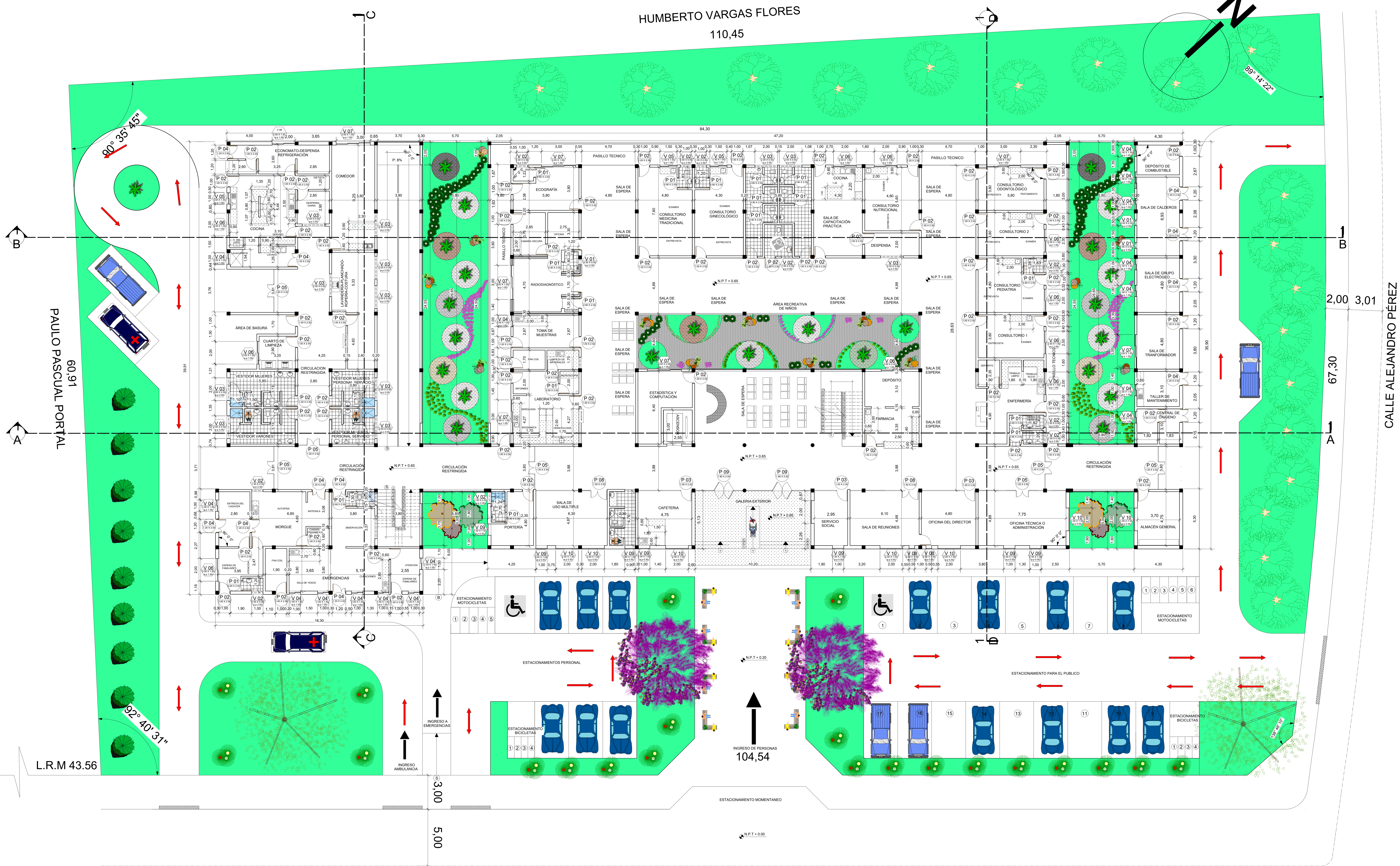
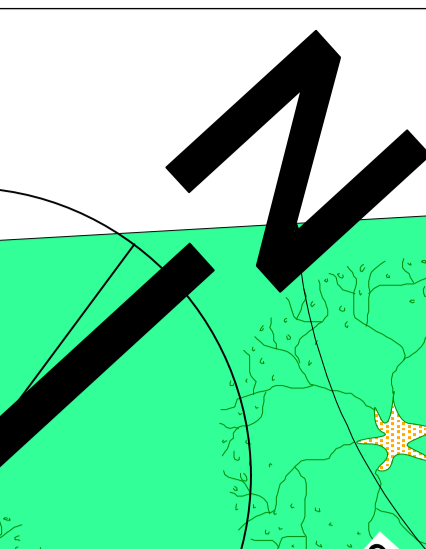

PAULO PASCUAL PORTAL
60,91

CALLE ALEJANDRO PÉREZ

AV. SIMÓN BOLÍVAR

PLANTA BAJA - ACOTADA

ESCALA: 1:100

L.R.M 43.56

104,54

2,00 3,01
67,30
1 A
1 B

3,00
5,00

90° 35' 43"

92° 40' 31"

89° 14' 22"

N.P.T + 0.00

N.P.T + 0.20

N.P.T + 0.65

N.P.T + 0.65

N.P.T + 0.65

N.P.T + 0.65